



إدارة الإحصاءات المركزية Statistical Central Administration

جامعة أسيوط - التطوير الإداري والجودة - ضبط الوثائق

النشرة الإحصائية السنوية عن العام الجامعي ٢٠٢٠ / ٢٠١٩



تقديم

تتمتع جامعة أسيوط بريادتها في إقليم الصعيد بمصر. تأتي هذه الريادة من كونها الجامعة الأم لجامعات صعيد مصر بل وتمتد هذه الريادة إلي إمدادها لبعض الجامعات الحكومية والخاصة الأخرى بالكوادر الأكاديمية والإدارية . وجاءت هذه الريادة أيضاً من خلال المجهودات الخالصة لجميع المنتمين لهذه الجامعة علي مقدار أكثر من نصف قرن منذ إنشائها واستمرار لهذه الريادة قامت الجامعة بإنشاء العديد من الإدارات منها إدارة الإحصاءات المركزية .

ومما لا شك فيه إن لمعرفة المعلومات الإحصائية الدقيقة أهمية كبرى في اتخاذ القرارات الحالية والمستقبلية ليس للجامعة فقط بل للدولة ككل باعتبار الجامعة احدي مؤسساتها الهامة .

ومن هنا تحرص إدارة الإحصاءات المركزية بجامعة أسيوط علي تطوير عملها من خلال تجميع المعلومات ووضعها في صورة نشرة إحصائية مبسطة ودقيقة تمكن متخذي القرار الحصول منها علي المعلومات إلكترونياً أو ورقياً .

وفي هذا المجال يسر إدارة الإحصاءات المركزية بالجامعة أن تقدم النشرة الإحصائية السنوية عن العام الجامعي ٢٠١٩/٢٠٢٠ وان يسدد الله خطانا في خدمة وطننا العزيز .

والله ولي التوفيق

رئيس جامعة أسيوط

{أ.د / طارق عبد الله مرسى الجمال}



الفهرس

رقم الصفحة	الموضوع
١	الباب الأول : بيانات عامة عن الجامعة
٢	١- الإدارة العليا من الكادر الخاص
٣	٢- مجلس الجامعة
٤	٣- مجلس شئون الدراسات العليا والبحوث
٥	٤- مجلس شئون التعليم والطلاب
٦	٥- مجلس شئون خدمة المجتمع وتنمية البيئة
٧	٦- الإدارة العليا من الكادر العام
١٠	الباب الثاني : أعضاء هيئة التدريس ومعاونيهم
١١	١- بيان بأعضاء هيئة التدريس ومعاونيهم بكليات الجامعة عام ٢٠٢٠/٢٠١٩
١٣	٢- بيان بأعضاء هيئة التدريس المتفرغين بكليات الجامعة عام ٢٠٢٠/٢٠١٩
١٥	٣- بيان بأعضاء هيئة التدريس ومعاونيهم بكل كلية عام ٢٠٢٠/٢٠١٩
٢٤	٤- بيان بأعضاء هيئة التدريس المعارين والأجازات الخاصة والمهام العلمية بكليات الجامعة عام ٢٠٢٠/٢٠١٩
٢٧	٥- بيان بالأجازات الخاصة بمعاوني أعضاء هيئة التدريس بكليات الجامعة عام ٢٠٢٠/٢٠١٩
٢٩	٦- بيان بالأجازات الدراسية والبعثات لمعاوني أعضاء هيئة التدريس عام ٢٠٢٠/٢٠١٩
٣٠	الباب الثالث : بيانات الطلاب
٣١	الفصل الأول : الطلاب القيديين بمرحلة البكالوريوس والليسانس
٣٢	١- بيان بأعداد الطلاب المقيديين المستجدين بكليات الجامعة عام ٢٠٢٠/٢٠١٩
٣٣	٢- بيان بعدد الطلاب المقيديين بكليات الجامعة عن عام ٢٠٢٠/٢٠١٩
٣٩	٣- تطور عدد الطلاب المقيديين بكليات الجامعة
٤١	٤- بيان بأعداد الطلاب المقترح قبولهم بكليات الجامعة عام ٢٠٢١/٢٠٢٠
٤٤	٥- بيان بعدد الطلاب المقيديين بكليات الجامعة من أبناء محافظة أسيوط عام ٢٠٢٠/٢٠١٩
٤٨	٦- بيان بعدد الطلاب المقيديين بكل كلية موزعين حسب التخصص عام ٢٠٢٠/٢٠١٩
٦١	٧- بيان بعدد الطلاب المقيديين الوافدين بكليات الجامعة عن عام ٢٠٢٠/٢٠١٩



تابع - الفهرس

رقم الصفحة	الموضوع
٦٤	الفصل الثاني : الطلاب الخريجون
٦٥	١- بيان بخريجي كليات الجامعة عام ٢٠١٩/٢٠١٨
٦٩	٢- بيان بخريجي كليات الجامعة من أبناء محافظة أسيوط عام ٢٠١٩/٢٠١٨
٧١	٣- الطلاب الخريجين موزعين حسب التخصصات والتقديرات عام ٢٠١٩/٢٠١٨
٩٥	الفصل الثالث : طلاب الدراسات العليا
٩٦	١- الطلاب المقيدون بالدراسات العليا
٩٧	الطلاب المقيدون بالدراسات العليا بكليات الجامعة عن عام ٢٠٢٠/٢٠١٩
١٠٩	٢- خريجو الدراسات العليا
١١٠	خريجي الدراسات العليا بكليات الجامعة عن عام ٢٠٢٠/٢٠١٩
١٢٢	خريجي الدراسات العليا الوافدين بكليات الجامعة عن عام ٢٠٢٠/٢٠١٩
١٢٣	الباب الرابع : خدمات الجامعة للطلاب
١٢٤	الفصل الأول : الإسكان الجامعي والتغذية
١٣١	الفصل الثاني : أنشطة مكتبات كليات الجامعة
١٣٨	الفصل الثالث : المؤتمرات والندوات
١٤٤	الباب الخامس : إحصاءات متنوعة
١٤٥	الفصل الأول : إحصاءات مالية
١٤٨	الفصل الثاني : إحصاءات العاملين
١٧٣	الفصل الثالث : إحصاءات المستشفيات الجامعية



الباب الأول

بيانات عامة عن الجامعة

- ١- الإدارة العليا من الكادر الخاص
- ٢- مجلس إدارة الجامعة
- ٣- مجلس شئون الدراسات العليا والبحوث
- ٤- مجلس شئون التعليم والطلاب
- ٥- مجلس شئون خدمة المجتمع وتنمية البيئة
- ٦- الإدارة العليا من الكادر العام

- ١ -

الإدارة العليا
من الكادر الخاص

١- أ.د / طارق عبد الله مرسى الجمال	رئيس الجامعة
------------------------------------	--------------



أ.د / أحمد محمد كمال محمود المنشاوي	نائب رئيس الجامعة لشئون الدراسات العليا والبحوث	-٢
أ.د / شحاتة غريب محمد شلقامى	نائب رئيس الجامعة لشئون التعليم والطلاب	-٣
أ.د / مها كامل غانم عمر	نائب رئيس الجامعة لشئون خدمة المجتمع وتنمية البيئة	-٤



مجلس الجامعة

يختص مجلس الجامعة برسم السياسات العامة للتعليم والبحث العلمي ووضع اللوائح والخطط لتوفير الإمكانيات المطلوبة للإنشاءات ودعم المعامل والتجهيزات والمكتبات وتنظيم قبول الطلاب والمنح والمكافآت الدراسية وتعيين السادة أعضاء هيئة التدريس وقبول التبرعات بخلاف المسائل الأخرى .

ويتولي رئاسة مجلس الجامعة

السيد الأستاذ الدكتور/ طارق عبد الله مرسى الجمال
رئيس الجامعة

وعضوية كل من السادة الأساتذة :-

م	الاسم	الوظيفة	صفة العضوية
١	أ.د. / شحاتة غريب محمد شلقامى	نائب رئيس الجامعة لشئون التعليم والطلاب	عضو
٢	أ.د. / أحمد محمد كمال محمود المنشاوي	نائب رئيس الجامعة لشئون الدراسات العليا والبحوث	“
٣	أ.د. / مها كامل غانم عمر	نائب رئيس الجامعة لشئون خدمة المجتمع وتنمية البيئة	“
٤	أ.د. / عبد الحميد أبو العذب درويش أبو سحلى	عميد كلية العلوم	“
٥	أ.د. / نوبي محمد حسن عبد الرحيم	عميد كلية الهندسة	“
٦	أ.د. / محمد حمام زين العابدين	عميد كلية الزراعة	“
٧	أ.د. / علاء محمد أحمد عطية	عميد كلية الطب البشري	“
٨	أ.د. / محمود محمد محمد شبحه	عميد كلية الصيدلة	“
٩	أ.د. / مديحة حسنى أحمد	عميد كلية الطب البيطري	“
١٠	أ.د. / عبد السلام على نوير منصور	عميد كلية تجارة	“
١١	أ.د. / محمد حسين عبد العال يوسف	عميد كلية الحقوق	“
١٢	أ.د. / عادل رسمي حماد على	عميد كلية التربية	“
١٣	أ.د. / جمال محمد على يوسف	عميد كلية التربية الرياضية	“
١٤	أ.د. / حمدى أحمد سيد أبو مساعد	عميد كلية الخدمة الاجتماعية	“
١٥	أ.د. / أحمد صابر محمود محمد	عميد كلية الآداب	“
١٦	أ.د. / سماح محمد عبد الله علي	عميد كلية التمريض	“
١٧	أ.د. / وجدي رفعت فريد نخلة	عميد كلية تربية نوعية	“
١٨	أ.د. / تيسير حسن عبد الحميد	عميد كلية الحاسبات والمعلومات	“
١٩	أ.د. / طارق عبد الله الجمال	المشرف علي كلية طب أسنان	“
٢٠	أ.د. / ماجدة هاشم بخيت عبد الحلیم	عميد كلية التربية للطفولة المبكرة	“
٢١	أ.د. / محمد ثابت محمد حسن	عميد كلية الفنون الجميلة	“
٢٢	أ.د. / محمد محمود عبد الوهاب	عميد كلية تكنولوجيا صناعة السكر والصناعات التكميلية	“
٢٣	أ.د. / سامي عبد الرحمن عمرو عرفان	عميد معهد جنوب مصر للأورام	“
٢٤	أ.د. / أسماء عبد الناصر أحمد حسين	عميد معهد دراسات البيولوجيا الجزيئية	“
٢٥	اللواء / عصام سعد إبراهيم	محافظ أسيوط	عضو من الخارج



مجلس شئون الدراسات العليا والبحوث

يختص مجلس شئون الدراسات العليا والبحوث بالنظر في مسائل التخطيط والتنسيق والتنظيم والمتابعة وإعداد الدراسات العليا والبحوث للعمل علي تحقيق التعاون والتنسيق بين الأقسام والمواد المتشابهة وإعداد خطة عامة لبعثات الجامعة وأجازاتها بخلاف المسائل الأخرى.

ويتولي رئاسة مجلس شئون الدراسات العليا والبحوث
السيد الأستاذ الدكتور / أحمد محمد كمال محمود المنشاوي
الجامعة لشئون الدراسات العليا والبحوث

وعضوية كل من السادة الأساتذة :-

وكلاء الكليات لشئون الدراسات العليا والبحوث

م	الاسم	الوظيفة	صفة العضوية
١	أ.د / حسن عباس محمد عبد الرحيم	وكيل كلية الطب البيطري	أمين المجلس
٢	د / تيسير حسن عبد الحميد	قائم بعمل عميد كلية الحاسبات والمعلومات	عضو
٣	د / ميمي محمد مكايي	وكيل كلية التمريض	،،
٤	أ.د / محمد جلال علي محمد	وكيل كلية التربية النوعية	،،
٥	أ.د / جابر حسن أبو الحجاج إبراهيم	وكيل كلية الزراعة	،،
٦	أ.د / محمد عبد العظيم إبراهيم نايل	وكيل كلية الهندسة	،،
٧	أ.د / خالد محمد فارس علي	وكيل معهد جنوب مصر للأورام	،،
٨	أ.د / نجلاء طه حنفي المليجي	وكيل كلية طب أسنان لشئون التعليم والطلاب	،،
٩	أ.د / جيهان نبيل حسن فتيح	وكيل كلية الصيدلة	،،
١٠	أ.د / عبد الحكيم رزق عبد الحكيم	وكيل كلية التربية الرياضية	،،
١١	أ.د / أحمد حسين عبد المعطى	وكيل كلية التربية	،،
١٢	أ.د / محمد السيد محمد أبو رحب	وكيل كلية الآداب	،،
١٣	أ.د / جمال جمال عبد الرؤف على بدر	وكيل كلية العلوم	،،
١٤	أ.د / دويب حسين صابر	وكيل كلية الحقوق	،،
١٥	أ.د / عمرو محمد عبد الفتاح محمد	وكيل معهد بحوث ودراسات البيولوجيا الجزيئية	،،
١٦	أ.د/ نسمة أحمد حشمت	وكيل كلية التجارة	،،
١٧	أ.د / دينا ممدوح إبراهيم فؤاد	وكيل كلية تكنولوجيا صناعة السكر والصناعات التكاملية	،،
١٨	أ.د / يوسف صالح حسن فراج	وكيل كلية الطب	،،
١٩	د / يارا إبراهيم محمد إبراهيم	قائم بعمل وكيل كلية التربية للطفولة المبكرة	،،
٢٠	د / محمد حلمي المرسي الحفناوي	قائم بعمل وكيل كلية الفنون الجميلة	،،
٢١	أ.د / إيمان عبد العال أحمد عبد العال	قائم بعمل وكيل كلية الخدمة الاجتماعية	،،



مجلس شئون التعليم والطلاب

يختص مجلس شئون التعليم والطلاب برسم السياسات العامة للدراسة والتعليم في مراحل البكالوريوس والليسانس في الجامعة والتنسيق بين كليات الجامعة وتيسير حصول الطلاب علي الكتب والمذكرات وتنظيم شئون النشاط الثقافي والرياضي والاجتماعي بخلاف المسائل الأخرى.

ويتولي رئاسة مجلس شئون التعليم والطلاب
السيد الأستاذ الدكتور / شحاتة غريب محمد شلقامي
نائب رئيس الجامعة لشئون التعليم والطلاب

وعضوية كل من السادة الأساتذة :-

وكلاء الكليات لشئون التعليم والطلاب

م	الاسم	الوظيفة	صفة العضوية
١	أ.د / محمد أبو العيون حسن	وكيل كلية العلوم	عضو
٢	أ.د / عبد الرازق خليفة عبد الرازق	وكيل كلية الطب البيطري	،،
٣	أ.د / أماني عمر محمد عمر	وكيل كلية الطب	،،
٤	أ.د / عادل محمد محمود	وكيل كلية الزراعة	،،
٥	أ.د / أحمد محمد أحمد عبد المولي	وكيل كلية الصيدلة	،،
٦	أ.د / عزت عبد المنعم مرغني إبراهيم	وكيل كلية الهندسة	،،
٧	أ.د / ناصر هاشم محمد محمود	وكيل كلية الآداب	،،
٨	أ.د / محمد أحمد العدوى	وكيل كلية التجارة	،،
٩	أ.د / خضر مخيمر أبو زيد محمد	وكيل كلية التربية	،،
١٠	أ.د / كمال سليمان حسن علي	وكيل كلية التربية الرياضية	،،
١١	أ.د / عصام محمد طلعت عبد الجليل	وكيل كلية الخدمة الاجتماعية	،،
١٢	أ.د / خالد فتحى حسين	وكيل كلية الحاسبات والمعلومات	،،
١٣	أ.د / انتصار محمد يونس أحمد	وكيل كلية التمريض	،،
١٤	أ.د / ابرار مصطفى إبراهيم	وكيل كلية التربية النوعية	،،
١٥	أ.د / نجلاء طه حنفي المليجي	وكيل كلية طب الأسنان	،،
١٦	أ.د / محمد محمد عبد الحكيم	وكيل كلية الفنون الجميلة	،،
١٧	أ.د / صلاح فتوح أبو الوفا يوسف	وكيل كلية تكنولوجيا صناعة السكر والصناعات التكاملية	،،
١٨	أ.د / ناصر عثمان محمد	وكيل كلية الحقوق	،،
١٩	أ.د / ريهام رفعت محمد حسن المليجي	وكيل كلية التربية للطفولة المبكرة	،،
٢٠	السيد الأستاذ/ رمضان توفيق بدوى	مدير عام التعليم	أمين المجلس
٢١	الأستاذة/ رضوى حسن توفيق	رئيس قسم أمانة مجلس التعليم والطلاب	-



مجلس شؤون خدمة المجتمع وتنمية البيئة ****

يختص مجلس شؤون خدمة المجتمع وتنمية البيئة بدراسة واقتراح السياسات العامة والخطط والبرامج وتنظيم المؤتمرات والندوات العلمية والمحاضرات التي تكفل تحقيق دور الجامعة في خدمة المجتمع.

ويتولى رئاسة مجلس شؤون خدمة المجتمع وتنمية البيئة
السيد الأستاذ الدكتور / مها كامل غانم عمر
رئيس الجامعة لشؤون خدمة المجتمع وتنمية البيئة
وعضوية كل من السادة الأساتذة :-
وكلاء الكليات لشؤون خدمة المجتمع وتنمية البيئة

م	الاسم	الوظيفة	صفة العضوية
١	أ.د / تيسير حسن عبد الحميد	عميد كلية حاسبات ومعلومات	عضو
٢	أ.د / أبو الحجاج عبد العزيز محمد	قائم بعمل عميد كلية تكنولوجيا صناعة السكر والصناعات التكميلية	،،
٣	أ.د / أسماء عبد الناصر حسين	عميد معهد دراسات البيولوجيا الجزيئية	،،
٤	أ.د / رجب سيد إبراهيم	وكيل كلية الطب البيطري	،،
٥	أ.د / صالح محمد صالح محمد	وكيل كلية التربية الرياضية	،،
٦	أ.د / محمود البدري عبد المطلب	وكيل كلية الصيدلة	،،
٧	أ.د / مها محمد سيد أحمد الخولي	وكيل كلية الطب	،،
٨	أ.د / كمال إبراهيم علي إبراهيم	وكيل كلية العلوم	،،
٩	أ.د / حسنى بدرأوى حامد عمران	وكيل معهد جنوب مصر للأورام	،،
١٠	أ.د / مجدى عبد الجواد علوان	وكيل كلية الآداب	،،
١١	أ.د / أطيف محمد يوسف عبد النبي	وكيل كلية التربية النوعية	،،
١٢	أ.د / مرفت على خميس	وكيل كلية التمريض	،،
١٣	أ.د / حسن محمد حويل	وكيل كلية التربية	،،
١٤	أ.د / علاء عبد الحفيظ محمد	وكيل كلية التجارة	،،
١٥	د / سعودى محمد حسن عبد الرحيم	قائم بعمل وكيل كلية الخدمة الاجتماعية	،،
١٦	د / سحر بطرس نجيب بطرس	قائم بعمل وكيل كلية الفنون الجميلة	،،
١٧	د/ هبة الله محمد جمال الدين راشد	قائم بعمل وكيل كلية طب الأسنان	،،
١٨	د/ منال أنور سيد	قائم بعمل وكيل كلية التربية للطفولة المبكرة	،،
١٩	أ.د /	وكيل كلية الحقوق	،،
٢٠	أ.د /	وكيل كلية الزراعة	،،
٢١	أ.د /	وكيل كلية الهندسة	،،
٢٢	أ.د / ثابت عبد المنعم إبراهيم	مدير مركز الدراسات والبحوث البيئية بجامعة أسيوط	عضو من الخارج
٢٣	أ.د/ فاروق عبد القوي عبد الجليل	مستشار رئيس جامعة أسيوط للشؤون الزراعية والبيئية	،،
٢٤	أ.د/ محمد زين الدين حافظ	وكيل وزارة الصحة بأسيوط	،،
٢٥	م/ إبراهيم عبد العال سرور	وكيل وزارة الزراعة بأسيوط	،،
٢٦	م/ محمد صلاح الدين عبد الغفار	رئيس مجلس الإدارة والعضو المنتدب للشركة القابضة لمياه الشرب والصرف الصحي بأسيوط والوادي الجديد	،،
٢٧	الأستاذ/ رميح محمد عبد الحسيب	مدير مكتب جهاز تنمية المشروعات المتوسطة والصغيرة ومتناهية الصغر بأسيوط	،،
٢٨	الأستاذ/ أحمد سلطان محمد خليل	مندوب قناة الصعيد بجامعة أسيوط	،،
٢٩	م/ حسام صلاح عبد العال	مدير الفرع الإقليمي لجهاز شؤون البيئة بأسيوط	،،
٣٠	الكيميائي/ محمود سعد الدين أحمد حسن	رئيس مجلس إدارة شركة أسيوط لتكرير البترول	،،
٣١	م/ أسامة عثمان حسن محمد	رئيس قطاع مصانع أسيوط بالشركة المالية والصناعية المصرية	،،



الإدارة العليا من الكادر العام

م	الاسم	الوظيفة
أولاً : قسم التعليم		
١	السيد / محمود سيد بخيت	أمين عام الجامعة
٢	السيد / مصطفى حسن علي حسن	أمين الجامعة المساعد
٣	السيد / شوكت صابر ثابت فرغلي	أمين الجامعة المساعد
٤	السيد / عبد العليم علي عبد الرحيم	رئيس الإدارة المركزية للشئون القانونية
٥	السيد / طاهر حسن عبد الحفيظ عيسى	مدير عام مكتب رئيس الجامعة
٦	السيدة / منى صلاح الدين محمد محمد الحلواني	مدير عام مكتب نائب رئيس الجامعة لشئون الدراسات العليا والبحوث
٧	السيد / حسين محمود عبد الرازي محمود	مدير عام مكتب نائب رئيس الجامعة لشئون التعليم والطلاب
٨	السيدة /	مدير عام مكتب نائب رئيس الجامعة لشئون خدمة المجتمع وتنمية البيئة
٩	السيد /	مدير عام مكتب أمين الجامعة
١٠	السيد / محمود ثابت محمد سلامة	مدير عام الدراسات العليا والبحوث
١١	السيدة / عبير محمد محمود ناصر	مدير عام العلاقات الثقافية والعلمية
١٢	السيد / مصطفى محمد محمد مرسى	مدير عام مركز المعلومات والتوثيق ودعم اتخاذ القرار
١٣	السيدة/ أحمد محمد شوقي محمد عبد الرحيم	قائم بعمل مدير عام العقود بالشئون القانونية ندباً
١٤	السيد /	مدير عام القضايا والتنفيذ بالشئون القانونية
١٥	السيد /حسن أحمد علي صالح كامل	مدير عام الفتاوى بالشئون القانونية
١٦	السيد/ محمود محمد رفعت أبو المعالي	مدير عام التحقيقات والتأديب بالشئون القانونية
١٧	السيد / أزهار أحمد عبد الرحمن حسن	مدير عام التظلمات والشكاوي بالشئون القانونية
١٨	السيد / محمود يونس أحمد أبو غدير	مدير عام عمليات الموارد البشرية
١٩	السيد / أحمد مصطفى أحمد سيد	مدير عام الإدارة العامة للاستحقاقات والمزايا
٢٠	السيد /	مدير عام العلاقات العامة والإعلام
٢١	السيد / أيمن أحمد شحاتة أبو زيد	مدير عام التخطيط ومتابعة الخطة
٢٢	السيد / عبد الهادي حسن مصطفى محمد	مدير عام الصناديق الخاصة وحسابات الوحدات ذات الطابع الخاص
٢٣	السيد / أشرف سيد محمود سيد	مدير عام الإدارة العامة للتطوير المؤسسى
٢٤	السيدة /	مدير عام المشروعات البيئية
٢٥	السيد / أحمد نبيل عبد العظيم	مدير عام الاستراحات ومسكن أعضاء هيئة التدريس ومعاونيهم
٢٦	السيد /رمضان توفيق بدوي حسين	مدير عام شئون التعليم والطلاب
٢٧	السيد / محمد أمين محمد سلامة	مدير عام الحسابات والموازنة ندباً
٢٨	السيد / وائل محمد محمود عبد الرحمن	مدير عام الاحتياجات
٢٩	السيدة / غادة محمود عز الدين مصطفى	مدير عام الإدارة العامة للشئون الإدارية
٣٠	السيد / إبراهيم عبد التواب محمد عطا	مدير عام مكتب الجامعة بالقاهرة



تابع - الإدارة العليا من الكادر العام

م	الاسم	الوظيفة
تابع - أولاً : قسم التعليم		
٣١	السيدة /	مدير عام الشؤون الطبية
٣٢	السيد / أحمد أمين حسن أحمد جاد الله	مدير عام الشؤون الهندسية
٣٣	السيد / أحمد محمد فهمي مصطفى	مدير عام مركز البحوث والتجارب الزراعية
٣٤	السيد / خالد محمود عارف عبد الجواد	مدير عام شؤون المكتبات
٣٥	السيد / صلاح الدين مصطفى محمد طلبية	مدير عام الوحدات ذات الطابع الخاص
٣٦	السيد / عز الدين محمود محمد علي	مدير عام رعاية الشباب
٣٧	السيد / عرفة محمد حلمي أحمد أبو العلا	مدير عام الإدارة العامة للمدن الجامعية
٣٨	السيد /	مدير عام شؤون التغذية
٣٩	السيد / هشام عبد الرحمن حسن	أمين كلية العلوم
٤٠	السيد / خالد عبد اللطيف حسن	أمين كلية الهندسة
٤١	السيد / أحمد محمود أحمد علي	أمين كلية الزراعة
٤٢	السيد /	أمين كلية الطب البشري
٤٣	السيد / مصطفى أحمد محمد يوسف	أمين كلية الصيدلة
٤٤	السيد / محمد عبد المعطي أحمد	أمين كلية الطب البيطري
٤٥	السيد / عبد الرحمن عبد الرحمن مهران	أمين كلية التجارة
٤٦	السيد / عثمان حسن عثمان شريت	أمين كلية التربية
٤٧	السيد / عماد الدين رمضان علي	أمين كلية الحقوق
٤٨	السيد / عمرو محمد محمد أحمد	أمين كلية التربية الرياضية
٤٩	السيدة / أماني شاكر السيد محمود	أمين كلية التمريض
٥٠	السيدة / هالة فتحى رياض عثمان	أمين كلية الخدمة الاجتماعية
٥١	السيد / سحر محمد محمد أحمد	أمين كلية الآداب
٥٢	السيد / صلاح إبراهيم عبد الحافظ	أمين كلية تربية نوعية
٥٣	السيد /	أمين كلية الحاسبات والمعلومات
٥٤	السيد / منتصر حسين أحمد عبد النبي	أمين كلية طب أسنان ندباً
٥٥	السيد / حسام الدين عبد المطلب	قائم بعمل أمين كلية التربية للطفولة المبكرة
٥٦	السيد / فرحان عبد الرسول فرحان	قائم بعمل أمين كلية الفنون الجميلة
٥٧	السيد / محمود فتح الله أحمد محمد	أمين كلية تكنولوجيا صناعة السكر والصناعات التكميلية
ثانياً : قسم المستشفيات الجامعية		
١	د/ علي محمد علي عبد العليم	رئيس الإدارة المركزية للشؤون الطبية والعلاجية بالمستشفيات الجامعية
٢	السيد/ سيد إبراهيم مرسي حسين	رئيس الإدارة المركزية للأمانة العامة بالمستشفيات الجامعية
٣	السيد/	مدير عام الشؤون الإدارية بالمستشفى الجامعي
٤	السيد/	مدير عام شؤون التمريض بالمستشفى الجامعي
٥	السيد/ أسامة السيد محمود محمد	مدير عام التوجيه المالي والإداري بالمستشفى الجامعي
٦	السيد/ علي حماد علي حماد	مدير عام الشؤون القانونية بالمستشفيات الجامعية ندباً
٧	السيدة / غادة حامد أحمد الخبيري	مدير عام التمويل الطبي والصيدليات بالمستشفيات الجامعية
٨	السيد/ يونس جارجي يونس أحمد	مدير عام التغذية والتفتيش والرقابة بالمستشفى الجامعي
٩	السيدة / منال حافظ عبد الرحيم علي	مدير عام الحسابات والموازنة بالمستشفى الجامعي



تابع - الإدارة العليا من الكادر العام

م	الاسم	الوظيفة
تابع ثانياً : قسم المستشفيات الجامعية		
١٠	السيدة/ عبير محمود بخيت فرغلى	مدير عام الشؤون الهندسية بالمستشفى الجامعي
١١	السيدة / هناء محمد مصطفى درويش	مدير عام العلاج بأجر بالمستشفى الجامعي
١٢	السيد/ محمد رفعت عبد الظاهر عارف	مدير عام مكتب مدير المستشفيات الجامعية
١٣	السيد /	مدير عام تكنولوجيا المعلومات والاتصالات بالمستشفى الجامعي
١٤	السيد / أحمد شوقي عبد السلام أحمد	مدير عام الرعاية الاجتماعية بالمستشفى الجامعي
١٥	السيد / محمد أحمد سيد منصور	مدير عام المشتريات بالمستشفى الجامعي
١٦	السيد/ إحسان علي حسن أبو عوف	مدير عام الشؤون الطبية بالمستشفى الجامعي
ثالثاً: مستشفى الأطفال الجامعي		
١	السيد/	مدير عام الشؤون الطبية والعلاجية بمستشفى الأطفال
٢	السيد/ أيمن محمد ثابت رفاعى	مدير عام الشؤون المالية والإدارية بمستشفى الأطفال
رابعاً: مستشفى صحة المرأة الجامعي		
١	السيد/ أمجد السيد محمد بخيت	مدير عام الشؤون المالية والإدارية بمستشفى صحة المرأة
خامساً: مستشفى الأورام		
١	السيد/ أشرف صموئيل مساك	مدير عام الشؤون المالية والإدارية بمعهد جنوب مصر للأورام
٢	د/ سحر أحمد محمد عيسى	مدير عام الشؤون الطبية والعلاجية بمستشفى الأورام
سادساً: مستشفى أم القصور		
١	السيد/	مدير عام الشؤون المالية والإدارية بمستشفى أم القصور
٢	السيدة/ فاطمة محمد عثمان كيلاني	مدير عام الشؤون الطبية والعلاجية بمستشفى أم القصور
سابعاً: مستشفى المسالك البولية		
١	السيد/ طارق نجيب سري	مدير عام الشؤون المالية والإدارية بمستشفى المسالك البولية
ثامناً: مستشفى الأمراض النفسية والعصبية		
١	السيد / مصطفى مصطفى صالح سليمان	مدير عام الشؤون المالية والإدارية بمستشفى الأمراض العصبية والنفسية
تاسعاً: مستشفى الأورمان الجامعي للقلب		
١	السيد/ خالد صادق سيد حنيتة	مدير عام الشؤون المالية والإدارية بمستشفى الأورمان الجامعي للقلب
٢	د/ سحر فتحى محمود الكامل	مدير عام الشؤون الطبية والعلاجية بمستشفى الأورمان الجامعي للقلب



الباب الثاني



أعضاء هيئة التدريس ومعاونيهم



بيان عددي بأعضاء هيئة التدريس ومعاونيهم بكليات الجامعة عن العام الجامعي ٢٠١٩/٢٠٢٠

الدرجة	أعضاء هيئة التدريس						معاوني أعضاء هيئة التدريس				الإجمالي			
	أستاذ		أستاذ مساعد		مدرس	مجموع	معيد		مجموع					
	ذ	ث	ذ	ث	ذ	ث	ذ	ث	ذ	ذ	ث	ذ	ث	ذ
الكلية														
كلية العلوم	٥٤	٨	٤٧	١٦	٦٨	٤٩	٦٨	٣٩	٣٠	٧٣	١٦٩	١٥٤	٢١٨	٣٧٢
كلية الهندسة	٤٦	-	٥١	٢	٦٩	١١	٦٩	١٢	٩٦	١٣	١٦٦	٣٨	٣٢٥	٣٦٣
كلية الزراعة	٣٤	٩	٤٣	١٣	١٦	٢٥	١٦	١٥	١٠	٤٧	٩٣	٨٩	١٢١	٢١٠
كلية الطب	١٨٧	١٢٩	١٤٣	١١٥	٢١٦	١٨٠	٢١٦	٢٢١	١٩٦	٤٢٤	٥٤٦	٧٤١	٨٠٩	١٥٥٠
كلية الصيدلة	١٧	١٠	١٢	١٠	١٢	٢٧	١٢	١٧	١٧	٤٧	٤١	٨٩	٧٧	١٦٦
كلية الطب البيطري	٣٤	١٦	١٠	١٢	١٧	٢٠	١٧	٢٤	٩	٤٨	٦١	٩٢	٧٩	١٧١
كلية التجارة	٣	١	٥	٣	٢٦	١٨	٢٦	٢٤	٢٤	٢٢	٣٤	٦٨	٨٣	١٥١
كلية التربية بأسيوط	٢٠	٢	١٦	١١	١٥	٣١	١٥	٧	٥	٤٤	٥١	٦٤	٥٧	١٢١
كلية الحقوق	٩	-	١٠	-	١٨	٢	١٨	٧	٧	٢	٣٧	١٣	٤٦	٥٩
كلية التربية الرياضية	٣٢	٥	١٦	١٣	٢٣	١٥	٢٣	١٧	١٧	٣٣	٧١	٤٤	١٠٣	١٤٧
كلية التمريض	-	٢٨	-	٤٤	-	٤٩	-	٣٦	-	١٢١	-	٢٠٢	-	٢٠٢
كلية الخدمة الاجتماعية	٤	١	٧	٨	٨	١٨	٨	١٢	٢	٢٧	١٩	٤٩	٢٦	٧٥
كلية الآداب	٢٢	٤	٣٥	٨	٤٠	٥٩	٤٠	٣٩	١٣	٧١	٩٧	١٤٦	١٢٧	٢٧٣
كلية التربية النوعية	٢	٣	٣	١٢	٨	٣١	٨	٢٥	٥	٤٦	١٣	٨٦	٢١	١٠٧
كلية الحاسبات والمعلومات	٣	١	١	١	٩	٢	٩	٦	١٧	٤	١٣	١٦	٥٣	٦٩
معهد جنوب مصر للأورام	١٥	٥	٢١	١٤	٢٢	٣٢	٢٢	٢٨	٥١	٥٨	٣٢	١٣١	٩١	٢٢٢
كلية طب أسنان	-	-	١	١	١٥	٢	١٥	١٤	١٤	٣	١٦	١٦	٣٣	٤٩
كلية التربية للطفولة	١	١	-	٢	١	١٤	١	-	-	١٧	٢	٣١	٢	٣٣
كلية الفنون الجميلة	٢	١	٤	٢	١	٥	١	٣	١	٨	٧	١٤	١١	٢٥
كلية تكنولوجيا صناعة السكر والصناعات التكميلية	-	-	-	-	-	-	-	١	١	-	-	٢	١	٣
معهد بحوث ودراسات البيولوجيا الجزيئية	-	-	-	-	-	-	-	-	-	-	١	-	-	١
الإجمالي	٤٨٥	٢٢٤	٤٢٥	٢٨٧	٥٨٥	٥٩٠	٥٨٥	٤٩٢	٥٥٦	١١٠١	١٤٩٥	٢٠٨٥	٢٢٨٤	٤٣٦٩

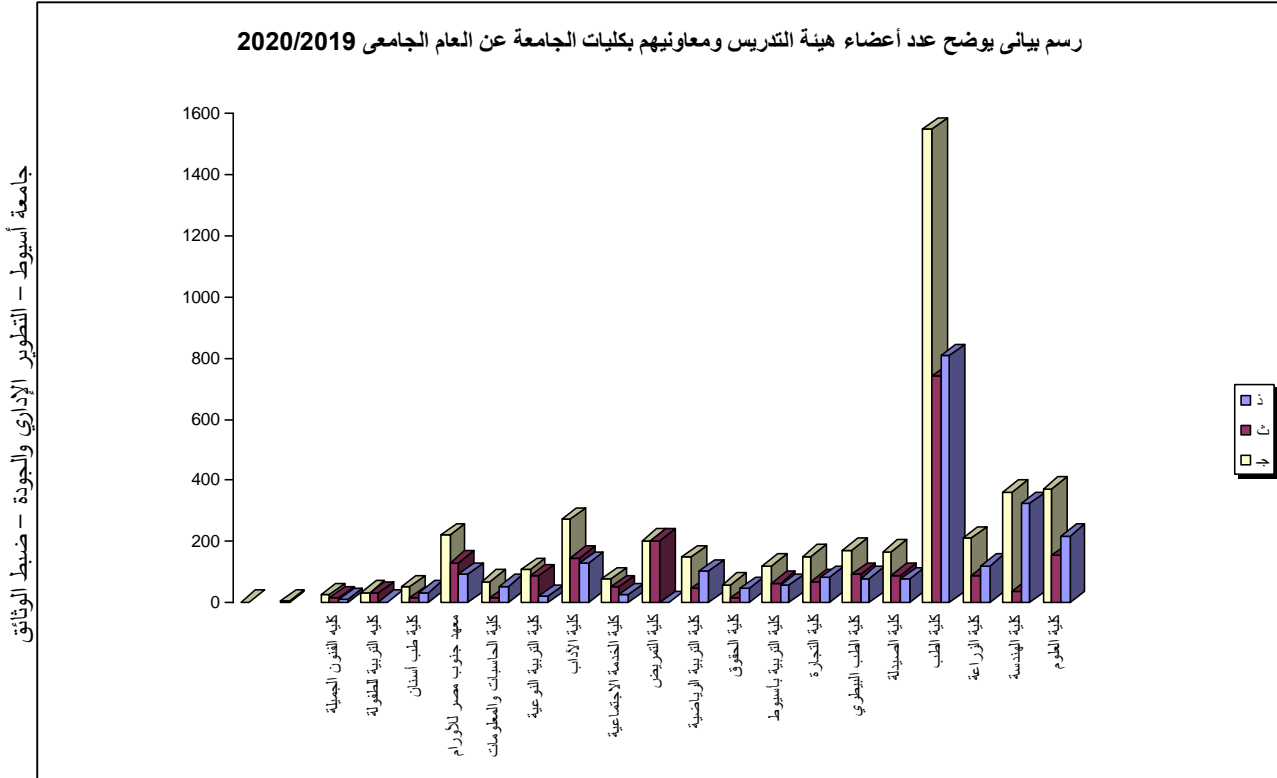



بيان بأعداد السادة أعضاء هيئة التدريس المتفرغين

بكلية

عن العام الجامعي ٢٠٢٠/٢٠١٩

الإجمالي	الأساتذة المتفرغين			القسم
	مدرس	أستاذ مساعد	أستاذ	
١٩٦	١٧	٢٣	١٥٦	كلية العلوم
١١٧	١٥	١٤	٨٨	كلية الهندسة
١٠٩	-	٦	١٠٣	كلية الزراعة
٢٩٣	٢	١٢	٢٧٩	كلية الطب
٥٤	-	٣	٥١	كلية الصيدلة
٥٦	-	١	٥٥	كلية طب بيطري
٣٥	١٣	٦	١٦	كلية تجارة
٤٣	١٩	٥	١٩	كلية تربية
١٥	٣	-	١٢	كلية حقوق
١١	-	-	١١	كلية تربية رياضية
٦	-	٤	٢	كلية تريض
٣	-	١	٢	كلية خدمة اجتماعية
٣٥	١٦	٥	١٤	كلية آداب
٢	-	-	٢	كلية حاسبات ومعلومات
٢	-	-	٢	كلية تربية نوعية
٢	-	-	٢	كلية التربية للطفولة المبكرة
١	-	-	١	كلية الفنون الجميلة
-	-	-	-	كلية طب الأسنان
١	-	-	١	معهد جنوب مصر للأورام
-	-	-	-	كلية تكنولوجيا صناعة السكر والصناعات التكميلية
٩٨١	٨٥	٨٠	٨١٦	الإجمالي

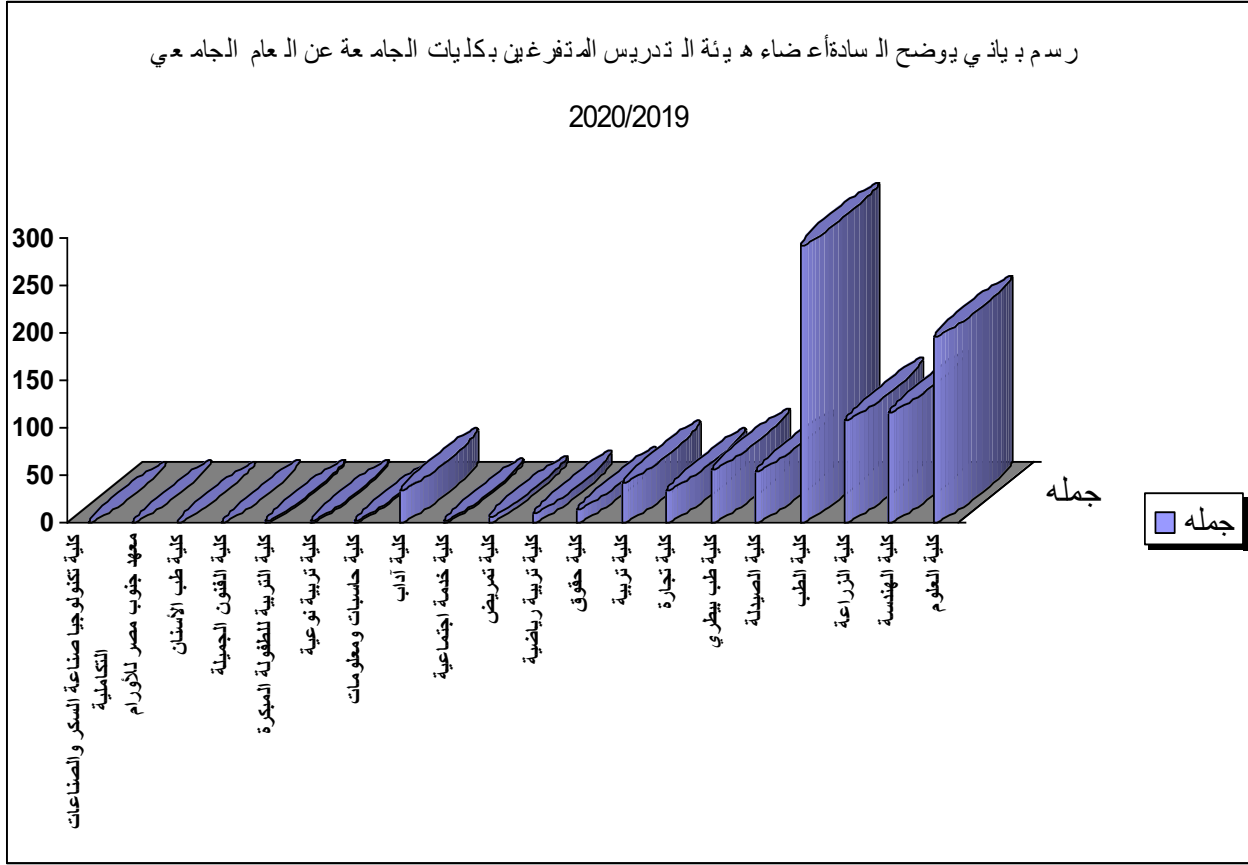



بيان عددي بأعضاء هيئة التدريس ومعاونيهم بكلية العلوم عن العام الجامعي ٢٠٢٠/٢٠١٩

الإجمالي	معاوني أعضاء هيئة التدريس						أعضاء هيئة التدريس						الدرجة			
	مجموع		معيد		مدرس مساعد		مجموع		مدرس		أستاذ مساعد			أستاذ		
جـ	ث	ذ	ث	ذ	ث	ذ	ث	ذ	ث	ذ	ث	ذ	ث	ذ	ث	ذ
٧٩	٢٤	٥٥	١٧	١٨	١١	٨	٦	١٠	٧	٣٧	٤	١٥	-	٩	٣	١٣
٧٦	٣١	٤٥	١٧	٦	٧	١	١٠	٥	١٤	٣٩	١٤	٢١	-	٧	-	١١
٣٥	٩	٢٦	٨	٦	٤	٣	٤	٣	١	٢٠	١	١٠	-	٥	-	٥
٥٨	٣٤	٢٤	١١	٣	٨	-	٣	٣	٢٣	٢١	١١	٥	١٠	٨	٢	٨
٥٦	٣٣	٢٣	١٥	٦	٦	١	٩	٥	١٨	١٧	١٠	١	٥	٥	٣	١١
٦٨	٢٣	٤٥	١٣	١٠	٦	٦	٧	٤	١٠	٣٥	٩	١٦	١	١٣	-	٦
٣٧٢	١٥٤	٢١٨	٨١	٤٩	٤٢	١٩	٣٩	٣٠	٧٣	١٦٩	٤٩	٦٨	١٦	٤٧	٨	٥٤

بيان عددي بأعضاء هيئة التدريس ومعاونيهم بكلية الهندسة عن العام الجامعي ٢٠٢٠/٢٠١٩

الإجمالي	معاوني أعضاء هيئة التدريس						أعضاء هيئة التدريس						الدرجة			
	مجموع		معيد		مدرس مساعد		مجموع		مدرس		أستاذ مساعد			أستاذ		
جـ	ث	ذ	ث	ذ	ث	ذ	ث	ذ	ث	ذ	ث	ذ	ث	ذ	ث	ذ
٩٣	٤	٨٩	١	٤١	١	١٤	-	٢٧	٣	٤٨	٢	١٩	١	١٤	-	١٥
٧٥	٥	٧٠	٥	٤٠	٤	١٩	١	٢١	-	٣٠	-	١٣	-	١٣	-	٤
١٠١	٨	٩٣	٥	٥٠	٢	١٧	٣	٣٣	٣	٤٣	٣	١٨	-	١٣	-	١٢
٢٨	٣	٢٥	٣	٩	٢	٥	١	٤	-	١٦	-	٥	-	٧	-	٤
٦٦	١٨	٤٨	١١	١٩	٤	٨	٧	١١	٧	٢٩	٦	١٤	١	٤	-	١١
٣٦٣	٣٨	٣٢٥	٢٥	١٥٩	١٣	٦٣	١٢	٩٦	١٣	١٦٦	١١	٦٩	٢	٥١	-	٤٦



بيان عددي بأعضاء هيئة التدريس ومعاونيهم بكلية الزراعة
عن العام الجامعي ٢٠٢٠/٢٠١٩

الإجمالي			معاوني أعضاء هيئة التدريس						أعضاء هيئة التدريس						الدرجة		
			مجموع		معيد		مدرس مساعد		مجموع		مدرس		أستاذ مساعد			أستاذ	
ج	ث	ذ	ث	ذ	ث	ذ	ث	ذ	ث	ذ	ث	ذ	ث	ذ	ث	ذ	التخصص
١٨	٦	١٢	٣	٣	١	١	٢	٢	٣	٩	٢	-	١	٦	-	٣	محاصيل
١٦	٤	١٢	٢	٣	٢	-	-	٣	٢	٩	-	١	١	٥	١	٣	أراضي ومياه
١٨	٩	٩	٢	٢	٢	٢	-	-	٧	٧	٢	١	٥	٢	-	٤	فاكهة
١٤	٧	٧	٢	١	١	١	١	-	٥	٦	٣	٢	١	-	١	٤	خضر
٩	٤	٥	٤	-	٢	-	٢	-	-	٥	-	-	-	٣	-	٢	زينة وتنسيق حدائق
١٦	٥	١١	٣	٢	٣	١	-	١	٢	٩	٢	٥	-	٤	-	-	إنتاج حيواني
١٠	٣	٧	٢	٢	٢	٢	-	-	١	٥	١	-	-	٣	-	٢	دواجن
١٢	٦	٦	١	٢	١	١	-	١	٥	٤	١	-	١	٣	٣	١	أمراض نبات
٢٤	٩	١٥	٦	٢	٤	٢	٢	-	٣	١٣	٢	٢	١	٦	-	٥	وقاية نبات
١١	٥	٦	٢	١	١	-	١	١	٣	٥	١	-	-	٢	٢	٣	اقتصاد زراعي
١٢	٩	٣	٥	-	٢	-	٣	-	٤	٣	٤	-	-	٢	-	١	مجتمع ريفي وإرشاد زراعي
١٨	٦	١٢	٥	٢	٤	٢	١	-	١	١٠	١	١	-	٦	-	٣	وراثة
١٦	٨	٨	٢	٤	-	٢	٢	٢	٦	٤	٣	٢	٢	١	١	١	علوم وتكنولوجيا الأغذية
١٦	٨	٨	٣	٤	٢	٤	١	-	٥	٤	٣	٢	١	-	١	٢	ألبان
٢١٠	٨٩	١٢١	٤٢	٢٨	٢٧	١٨	١٥	١٠	٤٧	٩٣	٢٥	١٦	١٣	٤٣	٩	٣٤	الإجمالي



بيان عددي بأعضاء هيئة التدريس ومعاونيهم بكلية الطب
عن العام الجامعي ٢٠٢٠/٢٠١٩

الدرجة	أعضاء هيئة التدريس								معاوني أعضاء هيئة التدريس								الإجمالي	
	أستاذ		أستاذ مساعد		مدرس		مجموع		معيد		مدرس مساعد		مجموع					
	ث	ذ	ث	ذ	ث	ذ	ث	ذ	ث	ذ	ث	ذ	ث	ذ				
أمراض نفسية وعصبية	٩	٤	٧	١	٨	١	٨	١	٧	٤	٤	٤	٤	٩	١٠	٣٣	١٦	٤٩
أمراض جلدية وتناسلية	٤	٣	٤	٥	١	٨	١	٨	١	٢	١	٥	٣	٤	٧	١٣	٢٣	٣٦
أمراض باطنه	١٢	٨	٨	١١	٨	٩	٩	٧	٩	٩	٦	٢٢	١٢	٩	١٨	٤٧	٥٧	١٠٤
أمراض صدرية	٣	٨	٥	٢	٨	٩	٩	٩	٩	٢	٢	١٠	٥	٦	٧	٢٤	٣٥	٥٩
باطولوجيا	١	٤	٢	٦	٣	٣	٣	٦	٣	٢	-	٦	-	٤	-	٦	٢٣	٢٩
باطولوجيا إكلينيكية	٣	١١	٣	١٠	٥	١٤	٥	١١	١٤	٥	٥	٣٥	١١	١٠	٥	٣٨	٧٣	٨٩
فارماكولوجي	٥	١	-	١	٥	١٢	٥	١٠	١٠	١	٢	٥	١٤	١	٦	٣	١٧	٣٣
طفيليات	٢	٩	-	٣	١	٦	-	٦	٣	١	-	٥	-	٢	-	٧	٢٥	٢٨
ميكروبيولوجيا	٢	٤	١	٩	٢	١١	٢	٥	١١	١	٤	-	٥	١	٦	٦	٣٠	٣٦
فسيولوجيا	-	٧	١	٨	-	٩	-	٤	١	-	٦	-	١٩	-	٣	-	٢٨	٢٩
هستولوجيا	-	٦	-	٩	-	١١	-	٥	١١	٢	-	٦	-	٣	-	١٢	٣٢	٣٤
طب الأطفال	٩	٦	٦	٣	١٠	١٣	٧	٢٢	٢٥	١٣	١٠	٣	٦	٢	٣	١٥	٣٧	٧٢
طب شرعي وسموم	١	٨	-	١	-	٥	-	١٤	١	٥	-	٦	-	٢	٢	٨	٢٢	٢٥
التوليد وأمراض النساء	٢٢	-	١٥	٣	١٤	-	١٣	٣	٥١	-	١	١٣	٣	١	١٤	٣	٦٥	٧١
علاج الأورام وطب نووي	٤	٣	٥	٨	-	١٠	٢	٢١	٩	١٠	-	٢	٩	٣	٢	١٥	٣٦	٤٧
التخدير والعناية المركزة	١٣	٤	١٠	٦	٢١	٨	٢١	٤٤	٤٤	٨	٢١	٦	١٠	٧	٩	٣٤	٧٨	١٠٩
أشعة تشخيصية	٨	٣	٥	١	١٦	١٠	١٦	٢٩	٢٩	١٠	١٦	١	٥	٤	٥	١١	٤٠	٧١
تشريح	١	٥	٤	٤	٢	٨	٧	١٧	٧	٨	٢	٧	٧	-	٤	١	٢٨	٣٦



تابع - بيان عددي بأعضاء هيئة التدريس ومعاونيهم
بكلية الطب
عن العام الجامعي ٢٠٢٠/٢٠١٩

الإجمالي	معاوني أعضاء هيئة التدريس								أعضاء هيئة التدريس								الدرجة	التخصص								
	مجموع				معيد				مدرس مساعد				مدرس						أستاذ مساعد				أستاذ			
	ج	ث	ذ	ث	ذ	ث	ذ	ث	ذ	ث	ذ	ث	ذ	ث	ذ	ث			ذ	ث	ذ	ث	ذ	ث	ذ	
٣٥	٣١	٤	٩	١	٣	-	٦	١	٢٢	٣	٦	-	٦	١	١٠	٢	صحة عامة وطب المجتمع									
٣٨	٣١	٧	١٠	-	٢	-	٨	-	٢١	٧	١٠	٤	٥	-	٦	٣	كيمياء حيوية									
٢٤	٤	٢٠	٤	٦	٢	-	٢	٦	-	١٤	-	٦	-	٥	-	٣	أنف وأذن وحنجرة									
٢٤	١٧	٧	٤	١	-	-	٤	١	١٣	٦	٩	٣	-	-	٤	٣	سمعيات وتخاطب									
٥٨	-	٥٨	-	٢٣	-	٦	-	١٧	-	٣٥	-	١١	-	٧	-	١٧	جراحة المسالك البولية والتناسلية									
٢٨	-	٢٨	-	١٤	-	٢	-	١٢	-	١٤	-	٤	-	٦	-	٤	جراحة المخ والأعصاب									
٣٨	١	٣٧	١	١٨	-	٥	١	١٣	-	١٩	-	١٠	-	٤	-	٥	جراحة القلب والصدر									
٢٥	٢	٢٣	٢	٨	-	٣	٢	٥	-	١٥	-	٨	-	١	-	٦	جراحة التجميل									
٢٢	١	٢١	١	٩	-	٣	١	٦	-	١٢	-	٥	-	٥	-	٢	جراحة الأوعية الدموية									
٥٣	١	٥٢	-	١٤	-	٣	-	١١	١	٣٨	١	١٥	-	٧	-	١٦	جراحة العظام									
٦٢	١	٦١	١	٢٤	-	٥	١	١٩	-	٣٧	-	١٩	-	٧	-	١١	جراحة عامة									
٤٦	١٦	٣٠	١٣	٣	٧	٢	٦	١	٣	٢٧	٢	٨	١	١٣	-	٦	طب وجراحة العيون									
٤٨	١٨	٣٠	١١	١١	٥	٢	٦	٩	٧	١٩	٦	٧	-	٧	١	٥	طب القلب والأوعية الدموية									
٣٨	٣٣	٥	٩	١	-	-	٩	١	٢٤	٤	٩	٢	٩	١	٦	١	طب طبيعي وروماتيزم وتأهيل									
٥٠	٣٢	١٨	١٨	٥	٧	١	١١	٤	١٤	١٣	٣	٦	٣	٣	٨	٤	طب المناطق الحارة والجهاز الهضمي									
٤	٣	١	٣	١	-	-	٣	١	-	-	-	-	-	-	-	-	طب الأسرة									
١٥٠٠	٧٤١	٨٠٩	٣١٧	٢٦٣	٩٦	٦٧	٢٢١	١٩٦	٤٢٤	٥٤٦	١٨٠	٢١٦	١١٥	١٤٣	١٢٩	١٨٧	الإجمالي									



بيان عددي بأعضاء هيئة التدريس ومعاونيهم بكلية الصيدلة
عن العام الجامعي ٢٠١٩/٢٠٢٠

الدرجة	أستاذ				أستاذ مساعد				مدرس				معاوني أعضاء هيئة التدريس				الإجمالي	
	ذ	ث	ذ	ث	ذ	ث	ذ	ث	ذ	ث	ذ	ث	ذ	ث	مجموع	معيد		مدرس مساعد
التخصص	ذ <td>ث <td>ذ <td>ث <td>ذ <td>ث <td>ذ <td>ث <td>ذ <td>ث <td>ذ <td>ث <td>ذ <td>ث <td>مجموع <td>معيد <td>مدرس مساعد <td>مجموع </td></td></td></td></td></td></td></td></td></td></td></td></td></td></td></td></td>	ث <td>ذ <td>ث <td>ذ <td>ث <td>ذ <td>ث <td>ذ <td>ث <td>ذ <td>ث <td>ذ <td>ث <td>مجموع <td>معيد <td>مدرس مساعد <td>مجموع </td></td></td></td></td></td></td></td></td></td></td></td></td></td></td></td>	ذ <td>ث <td>ذ <td>ث <td>ذ <td>ث <td>ذ <td>ث <td>ذ <td>ث <td>ذ <td>ث <td>مجموع <td>معيد <td>مدرس مساعد <td>مجموع </td></td></td></td></td></td></td></td></td></td></td></td></td></td></td>	ث <td>ذ <td>ث <td>ذ <td>ث <td>ذ <td>ث <td>ذ <td>ث <td>ذ <td>ث <td>مجموع <td>معيد <td>مدرس مساعد <td>مجموع </td></td></td></td></td></td></td></td></td></td></td></td></td></td>	ذ <td>ث <td>ذ <td>ث <td>ذ <td>ث <td>ذ <td>ث <td>ذ <td>ث <td>مجموع <td>معيد <td>مدرس مساعد <td>مجموع </td></td></td></td></td></td></td></td></td></td></td></td></td>	ث <td>ذ <td>ث <td>ذ <td>ث <td>ذ <td>ث <td>ذ <td>ث <td>مجموع <td>معيد <td>مدرس مساعد <td>مجموع </td></td></td></td></td></td></td></td></td></td></td></td>	ذ <td>ث <td>ذ <td>ث <td>ذ <td>ث <td>ذ <td>ث <td>مجموع <td>معيد <td>مدرس مساعد <td>مجموع </td></td></td></td></td></td></td></td></td></td></td>	ث <td>ذ <td>ث <td>ذ <td>ث <td>ذ <td>ث <td>مجموع <td>معيد <td>مدرس مساعد <td>مجموع </td></td></td></td></td></td></td></td></td></td>	ذ <td>ث <td>ذ <td>ث <td>ذ <td>ث <td>مجموع <td>معيد <td>مدرس مساعد <td>مجموع </td></td></td></td></td></td></td></td></td>	ث <td>ذ <td>ث <td>ذ <td>ث <td>مجموع <td>معيد <td>مدرس مساعد <td>مجموع </td></td></td></td></td></td></td></td>	ذ <td>ث <td>ذ <td>ث <td>مجموع <td>معيد <td>مدرس مساعد <td>مجموع </td></td></td></td></td></td></td>	ث <td>ذ <td>ث <td>مجموع <td>معيد <td>مدرس مساعد <td>مجموع </td></td></td></td></td></td>	ذ <td>ث <td>مجموع <td>معيد <td>مدرس مساعد <td>مجموع </td></td></td></td></td>	ث <td>مجموع <td>معيد <td>مدرس مساعد <td>مجموع </td></td></td></td>	مجموع <td>معيد <td>مدرس مساعد <td>مجموع </td></td></td>	معيد <td>مدرس مساعد <td>مجموع </td></td>	مدرس مساعد <td>مجموع </td>	مجموع
العقاقير	٢	٣	٢	٣	١	٢	١	٢	٣	١	٢	١	٢	٣	٨	٦	٣	١٧
صيدلانيات	٤	٣	٤	٣	١	٢	١	٢	١٣	٩	٦	٢	٣	٢	٩	٣	٣	٢٢
كيمياء صيدلوية طبية	٤	-	٢	١	١	١	١	٣	٧	٢	١	٢	٢	٤	٦	٢	٢	١٣
صيدلة صناعية	١	-	١	١	-	٢	١	٤	٣	٣	١	٢	٢	٣	٢	-	٢	٦
كيمياء عضوية صيدلوية	٣	١	٢	١	١	٢	١	٦	٧	٤	٢	١	٤	٣	٥	١	١	١٢
كيمياء تحليلية صيدلوية	٢	٣	٢	٢	١	٢	١	٨	٦	٣	٢	٢	٢	٤	٣	١	٢	١٤
صيدلة إكلينيكية	١	-	-	-	-	١	١	٣	١	١	٢	-	-	٤	١	١	١	٥
ميكروبيولوجيا ومناعة	-	-	-	-	-	١	١	١	-	١	-	-	-	٣	٤	٢	١	٥
كيمياء حيوية	-	-	-	-	-	١	-	-	-	١	-	-	-	١	٣	-	-	٢
أدوية وسموم	-	-	-	-	-	-	-	-	-	١	-	-	-	-	٣	١	-	٢
الإجمالي	١٧	١٠	١٢	١٠	٢٧	١٢	٤٧	٤١	١٧	١٧	١٧	١٧	١٧	٤٢	٣٦	٢٥	١٦٦	

بيان عددي بأعضاء هيئة التدريس ومعاونيهم بكلية الطب البيطري
عن العام الجامعي ٢٠١٩/٢٠٢٠

الدرجة	أستاذ				أستاذ مساعد				مدرس				معاوني أعضاء هيئة التدريس				الإجمالي	
	ذ	ث	ذ	ث	ذ	ث	ذ	ث	ذ	ث	ذ	ث	ذ	ث	مجموع	معيد		مدرس مساعد
التخصص	ذ <td>ث <td>ذ <td>ث <td>ذ <td>ث <td>ذ <td>ث <td>ذ <td>ث <td>ذ <td>ث <td>ذ <td>ث <td>مجموع <th>معيد</th> <th>مدرس مساعد</th> <th>مجموع</th> </td></td></td></td></td></td></td></td></td></td></td></td></td></td>	ث <td>ذ <td>ث <td>ذ <td>ث <td>ذ <td>ث <td>ذ <td>ث <td>ذ <td>ث <td>ذ <td>ث <td>مجموع <th>معيد</th> <th>مدرس مساعد</th> <th>مجموع</th> </td></td></td></td></td></td></td></td></td></td></td></td></td>	ذ <td>ث <td>ذ <td>ث <td>ذ <td>ث <td>ذ <td>ث <td>ذ <td>ث <td>ذ <td>ث <td>مجموع <th>معيد</th> <th>مدرس مساعد</th> <th>مجموع</th> </td></td></td></td></td></td></td></td></td></td></td></td>	ث <td>ذ <td>ث <td>ذ <td>ث <td>ذ <td>ث <td>ذ <td>ث <td>ذ <td>ث <td>مجموع <th>معيد</th> <th>مدرس مساعد</th> <th>مجموع</th> </td></td></td></td></td></td></td></td></td></td></td>	ذ <td>ث <td>ذ <td>ث <td>ذ <td>ث <td>ذ <td>ث <td>ذ <td>ث <td>مجموع <th>معيد</th> <th>مدرس مساعد</th> <th>مجموع</th> </td></td></td></td></td></td></td></td></td></td>	ث <td>ذ <td>ث <td>ذ <td>ث <td>ذ <td>ث <td>ذ <td>ث <td>مجموع <th>معيد</th> <th>مدرس مساعد</th> <th>مجموع</th> </td></td></td></td></td></td></td></td></td>	ذ <td>ث <td>ذ <td>ث <td>ذ <td>ث <td>ذ <td>ث <td>مجموع <th>معيد</th> <th>مدرس مساعد</th> <th>مجموع</th> </td></td></td></td></td></td></td></td>	ث <td>ذ <td>ث <td>ذ <td>ث <td>ذ <td>ث <td>مجموع <th>معيد</th> <th>مدرس مساعد</th> <th>مجموع</th> </td></td></td></td></td></td></td>	ذ <td>ث <td>ذ <td>ث <td>ذ <td>ث <td>مجموع <th>معيد</th> <th>مدرس مساعد</th> <th>مجموع</th> </td></td></td></td></td></td>	ث <td>ذ <td>ث <td>ذ <td>ث <td>مجموع <th>معيد</th> <th>مدرس مساعد</th> <th>مجموع</th> </td></td></td></td></td>	ذ <td>ث <td>ذ <td>ث <td>مجموع <th>معيد</th> <th>مدرس مساعد</th> <th>مجموع</th> </td></td></td></td>	ث <td>ذ <td>ث <td>مجموع <th>معيد</th> <th>مدرس مساعد</th> <th>مجموع</th> </td></td></td>	ذ <td>ث <td>مجموع <th>معيد</th> <th>مدرس مساعد</th> <th>مجموع</th> </td></td>	ث <td>مجموع <th>معيد</th> <th>مدرس مساعد</th> <th>مجموع</th> </td>	مجموع <th>معيد</th> <th>مدرس مساعد</th> <th>مجموع</th>	معيد	مدرس مساعد	مجموع
تشريح أنسجة وأجنة	٣	١	٣	٣	١	٣	١	٦	٧	١٠	-	٤	-	١	-	-	-	٢٢
باثولوجيا وباثولوجيا إكلينيكية	٤	-	٢	-	٢	-	٦	-	٢	٦	-	٣	-	١	-	-	-	١٢
تغذية الحيوان والتغذية الإكلينيكية	٣	-	-	-	٣	-	-	-	٣	٣	-	-	-	-	-	-	-	٨
المراقبة الصحية علي الأغذية	٢	٣	٢	-	٤	-	٢	-	٥	٤	-	٢	-	١	-	-	-	١٢
أمراض الطيور والأرناب (أمراض الدواجن)	٢	-	١	-	١	-	١	-	٤	١	١	-	١	-	٢	١	-	٨
توليد وتناقل وتلقيح صناعي	٥	-	١	-	٧	-	-	-	-	-	-	-	-	١	-	-	-	١٠
طب الحيوان وأمراض معدية	٨	٤	٢	٤	١٣	٢	٣	١٠	١٣	١٠	١٣	١٠	١٠	٣	٢	٢	٢	٣٠
جراحة الحيوان والتخدير والأشعة	٢	١	١	-	٢	-	١	-	٦	١	٦	-	١	-	٣	-	-	١٠
فسيولوجيا	-	-	-	-	-	-	-	-	-	-	-	-	-	-	-	-	-	٤
ميكروبيولوجيا	-	-	-	-	-	-	-	-	-	-	-	-	-	-	-	-	-	٤
كيمياء حيوية	-	-	-	-	-	-	-	-	-	-	-	-	-	-	-	-	-	٣
طفيليات	-	-	-	-	-	-	-	-	-	-	-	-	-	-	-	-	-	٤
أدوية (فارماكولوجيا)	-	-	-	-	-	-	-	-	-	-	-	-	-	-	-	-	-	٤
طب شرعي وسموم	١	٣	-	-	٢	-	-	-	٣	٣	-	١	١	١	١	-	-	٩
سلوكيات الصحة والأمراض المشتركة	٣	٤	٣	-	٤	٣	١	٧	٨	٨	٧	١	٣	١	٢	٥	٣	٢٦
تشريح وهستولوجيا	-	-	-	-	-	-	-	-	-	-	-	-	-	-	-	-	-	١
طب الأحياء المائية والرعاية الصحية	١	-	-	-	-	-	-	-	١	١	-	-	-	-	-	-	-	٤
الإجمالي	٣٤	١٦	١٠	١٢	١٧	٢٠	٦١	٤٨	٩	٢٤	٩	٢٤	٩	١٨	٢٠	٩	١٧١	

جامعة أسيوط - التطوير الإداري والجودة - ضبط الوثائق

بيان عددي بأعضاء هيئة التدريس ومعاونيهم بكلية التجارة
عن العام الجامعي ٢٠١٩/٢٠٢٠

الدرجة	أستاذ				أستاذ مساعد				مدرس				معاوني أعضاء هيئة التدريس				الإجمالي		
	ذ	ث	ذ	ث	ذ	ث	ذ	ث	ذ	ث	ذ	ث	ذ	ث	مجموع	معيد		مدرس مساعد	مجموع
التخصص	ذ <td>ث <td>ذ <td>ث <td>ذ <td>ث <td>ذ <td>ث <td>ذ <td>ث <td>ذ <td>ث <td>ذ <td>ث <td>مجموع <th>معيد</th> <th>مدرس مساعد</th> <th>مجموع</th> </td></td></td></td></td></td></td></td></td></td></td></td></td></td>	ث <td>ذ <td>ث <td>ذ <td>ث <td>ذ <td>ث <td>ذ <td>ث <td>ذ <td>ث <td>ذ <td>ث <td>مجموع <th>معيد</th> <th>مدرس مساعد</th> <th>مجموع</th> </td></td></td></td></td></td></td></td></td></td></td></td></td>	ذ <td>ث <td>ذ <td>ث <td>ذ <td>ث <td>ذ <td>ث <td>ذ <td>ث <td>ذ <td>ث <td>مجموع <th>معيد</th> <th>مدرس مساعد</th> <th>مجموع</th> </td></td></td></td></td></td></td></td></td></td></td></td>	ث <td>ذ <td>ث <td>ذ <td>ث <td>ذ <td>ث <td>ذ <td>ث <td>ذ <td>ث <td>مجموع <th>معيد</th> <th>مدرس مساعد</th> <th>مجموع</th> </td></td></td></td></td></td></td></td></td></td></td>	ذ <td>ث <td>ذ <td>ث <td>ذ <td>ث <td>ذ <td>ث <td>ذ <td>ث <td>مجموع <th>معيد</th> <th>مدرس مساعد</th> <th>مجموع</th> </td></td></td></td></td></td></td></td></td></td>	ث <td>ذ <td>ث <td>ذ <td>ث <td>ذ <td>ث <td>ذ <td>ث <td>مجموع <th>معيد</th> <th>مدرس مساعد</th> <th>مجموع</th> </td></td></td></td></td></td></td></td></td>	ذ <td>ث <td>ذ <td>ث <td>ذ <td>ث <td>ذ <td>ث <td>مجموع <th>معيد</th> <th>مدرس مساعد</th> <th>مجموع</th> </td></td></td></td></td></td></td></td>	ث <td>ذ <td>ث <td>ذ <td>ث <td>ذ <td>ث <td>مجموع <th>معيد</th> <th>مدرس مساعد</th> <th>مجموع</th> </td></td></td></td></td></td></td>	ذ <td>ث <td>ذ <td>ث <td>ذ <td>ث <td>مجموع <th>معيد</th> <th>مدرس مساعد</th> <th>مجموع</th> </td></td></td></td></td></td>	ث <td>ذ <td>ث <td>ذ <td>ث <td>مجموع <th>معيد</th> <th>مدرس مساعد</th> <th>مجموع</th> </td></td></td></td></td>	ذ <td>ث <td>ذ <td>ث <td>مجموع <th>معيد</th> <th>مدرس مساعد</th> <th>مجموع</th> </td></td></td></td>	ث <td>ذ <td>ث <td>مجموع <th>معيد</th> <th>مدرس مساعد</th> <th>مجموع</th> </td></td></td>	ذ <td>ث <td>مجموع <th>معيد</th> <th>مدرس مساعد</th> <th>مجموع</th> </td></td>	ث <td>مجموع <th>معيد</th> <th>مدرس مساعد</th> <th>مجموع</th> </td>	مجموع <th>معيد</th> <th>مدرس مساعد</th> <th>مجموع</th>	معيد	مدرس مساعد	مجموع	
محاسبة	-	-	٣	-	-	-	١١	٦	١٤	٦	١١	-	١١	١١	٢١	٢٠	٩	٩	٦١
اقتصاد	-	-	-	-	٣	١	٣	١	٣	١	٣	-	٣	١	٤	٥	٤	١٣	
إحصاء وتأمين	-	-	-	-	٢	-	٦	-	٦	٢	٦	-	٦	٧	٦	٩	٣	٢٣	
إدارة أعمال	-	١	٢	١	٥	٦	٦	٨	٧	٨	٧	٤	٤	٤	١٠	٨	٤	٣٣	
علوم سياسية	٣	-	-	-	١	٥	٤	٥	٤	٥	٤	١	١	٥	٧	٤	١	٢١	
الإجمالي	٣	١	٥	٣	٢٦	١٨	٣٤	٢٢	٢٤	٢٣	٢٤	٢٣	٢٤	٤٦	٤٩	٢٣	١٥١		

بيان عددي بأعضاء هيئة التدريس ومعاونيهم بكلية

التربية

عن العام الجامعي ٢٠١٩/٢٠٢٠

الدرجة	أستاذ				أستاذ مساعد				مدرس				معاوني أعضاء هيئة التدريس				الإجمالي	
	ذ	ث	ذ	ث	ذ	ث	ذ	ث	ذ	ث	ذ	ث	ذ	ث	مجموع	معيد		مدرس مساعد
التخصص	ذ <td>ث <td>ذ <td>ث <td>ذ <td>ث <td>ذ <td>ث <td>ذ <td>ث <td>ذ <td>ث <td>ذ <td>ث <td>مجموع <th>معيد</th> <th>مدرس مساعد</th> <th>مجموع</th> </td></td></td></td></td></td></td></td></td></td></td></td></td></td>	ث <td>ذ <td>ث <td>ذ <td>ث <td>ذ <td>ث <td>ذ <td>ث <td>ذ <td>ث <td>ذ <td>ث <td>مجموع <th>معيد</th> <th>مدرس مساعد</th> <th>مجموع</th> </td></td></td></td></td></td></td></td></td></td></td></td></td>	ذ <td>ث <td>ذ <td>ث <td>ذ <td>ث <td>ذ <td>ث <td>ذ <td>ث <td>ذ <td>ث <td>مجموع <th>معيد</th> <th>مدرس مساعد</th> <th>مجموع</th> </td></td></td></td></td></td></td></td></td></td></td></td>	ث <td>ذ <td>ث <td>ذ <td>ث <td>ذ <td>ث <td>ذ <td>ث <td>ذ <td>ث <td>مجموع <th>معيد</th> <th>مدرس مساعد</th> <th>مجموع</th> </td></td></td></td></td></td></td></td></td></td></td>	ذ <td>ث <td>ذ <td>ث <td>ذ <td>ث <td>ذ <td>ث <td>ذ <td>ث <td>مجموع <th>معيد</th> <th>مدرس مساعد</th> <th>مجموع</th> </td></td></td></td></td></td></td></td></td></td>	ث <td>ذ <td>ث <td>ذ <td>ث <td>ذ <td>ث <td>ذ <td>ث <td>مجموع <th>معيد</th> <th>مدرس مساعد</th> <th>مجموع</th> </td></td></td></td></td></td></td></td></td>	ذ <td>ث <td>ذ <td>ث <td>ذ <td>ث <td>ذ <td>ث <td>مجموع <th>معيد</th> <th>مدرس مساعد</th> <th>مجموع</th> </td></td></td></td></td></td></td></td>	ث <td>ذ <td>ث <td>ذ <td>ث <td>ذ <td>ث <td>مجموع <th>معيد</th> <th>مدرس مساعد</th> <th>مجموع</th> </td></td></td></td></td></td></td>	ذ <td>ث <td>ذ <td>ث <td>ذ <td>ث <td>مجموع <th>معيد</th> <th>مدرس مساعد</th> <th>مجموع</th> </td></td></td></td></td></td>	ث <td>ذ <td>ث <td>ذ <td>ث <td>مجموع <th>معيد</th> <th>مدرس مساعد</th> <th>مجموع</th> </td></td></td></td></td>	ذ <td>ث <td>ذ <td>ث <td>مجموع <th>معيد</th> <th>مدرس مساعد</th> <th>مجموع</th> </td></td></td></td>	ث <td>ذ <td>ث <td>مجموع <th>معيد</th> <th>مدرس مساعد</th> <th>مجموع</th> </td></td></td>	ذ <td>ث <td>مجموع <th>معيد</th> <th>مدرس مساعد</th> <th>مجموع</th> </td></td>	ث <td>مجموع <th>معيد</th> <th>مدرس مساعد</th> <th>مجموع</th> </td>	مجموع <th>معيد</th> <th>مدرس مساعد</th> <th>مجموع</th>	معيد	مدرس مساعد	مجموع
أصول التربية	٤	-	٥	٤	٢	٦	١١	١٠	١١	٦	٦	١	١	١٠	١١	٣	١	٢٨

جامعة أسيوط -



إدارة الإحصاءات المركزية

علم نفس	٥	-	٤	١	٤	٦	١٣	٧	-	٢	-	٥	٧	١٣	٦	٤	١	٤	٥
مناهج وطرق تدريس	١١	٢	٧	٦	٩	١٩	٢٧	٢٧	٤	٢	١	٥	٢٧	٢٧	١٩	٩	٦	٧	٢
الإجمالي	٢٠	٢	١٦	١١	١٥	٣١	٥١	٤٤	٥	٧	١	١٣	٤٤	٥١	٣١	١٥	١١	١٦	٢

بيان عددي بأعضاء هيئة التدريس ومعاونيهم بكلية الحقوق
عن العام الجامعي ٢٠٢٠/٢٠١٩

الإجمالي	معاوني أعضاء هيئة التدريس								أعضاء هيئة التدريس								الدرجة												
	مجموع				معيد				مدرس مساعد				مجموع					مدرس				أستاذ مساعد				أستاذ			
	ج	ث	ذ	ث	ذ	ث	ذ	ث	ذ	ث	ذ	ث	ذ	ث	ذ	ث		ذ	ث	ذ	ث	ذ	ث	ذ	ث	ذ	ث	ذ	
٤	٢	٢	٢	-	-	-	٢	-	-	٢	-	٢	-	٢	-	-	-	-	-	-	-	-	-	-	-	-	-	الشرعية الإسلامية	
١٥	٥	١٠	٣	١	-	١	٣	-	٢	٩	٢	٧	-	٢	-	-	-	-	-	-	-	-	-	-	-	-	قانون خاص		
٨	١	٧	١	١	-	-	١	١	-	٦	-	٢	-	٣	-	-	-	-	-	-	-	-	-	-	-	١	قانون عام		
١١	٢	٩	٢	٣	-	-	٢	٣	-	٦	-	١	-	٢	-	-	-	-	-	-	-	-	-	-	-	٣	قانون مدني		
٥	١	٤	١	-	-	-	١	-	-	٤	-	١	-	١	-	-	-	-	-	-	-	-	-	-	-	٢	قانون تجاري		
٧	١	٦	١	-	-	-	١	-	-	٦	-	٤	-	١	-	-	-	-	-	-	-	-	-	-	-	١	قانون جنائي		
٣	١	٢	١	١	-	-	١	١	-	١	-	-	-	-	-	-	-	-	-	-	-	-	-	-	-	١	قانون دولي عام		
٦	-	٦	-	٣	-	١	-	٢	-	٣	-	١	-	١	-	-	-	-	-	-	-	-	-	-	-	١	المالية العامة والتشريع الضريبي		
٥٩	١٣	٤٦	١١	٩	-	٢	١١	٧	٢	٣٧	٢	١٨	-	١٠	-	-	-	-	-	-	-	-	-	-	-	٩	الإجمالي		

بيان عددي بأعضاء هيئة التدريس ومعاونيهم بكلية التربية الرياضية
عن العام الجامعي ٢٠٢٠/٢٠١٩

الإجمالي	معاوني أعضاء هيئة التدريس								أعضاء هيئة التدريس								الدرجة												
	مجموع				معيد				مدرس مساعد				مجموع					مدرس				أستاذ مساعد				أستاذ			
	ج	ث	ذ	ث	ذ	ث	ذ	ث	ذ	ث	ذ	ث	ذ	ث	ذ	ث		ذ	ث	ذ	ث	ذ	ث	ذ	ث	ذ	ث	ذ	ث
٤٤	١١	٣٣	١	١	-	٧	١	٦	١٠	٢٠	٦	٧	١	٣	٣	١٠	-	-	-	-	-	-	-	-	-	-	١٠	مناهج وطرق تدريس التربية الرياضية	
١٢	٤	٨	١	١	-	-	١	١	٣	٧	٢	١	١	١	-	-	-	-	-	-	-	-	-	-	-	-	٥	علوم الصحة الرياضية	
٣٨	١١	٢٧	٤	١	٢	٤	٢	٨	٧	١٥	٢	٥	٤	٣	١	٧	-	-	-	-	-	-	-	-	-	٧	إدارة رياضية وترويج		
٩	٢	٧	-	٢	-	١	-	١	٢	٥	١	٢	١	١	-	-	-	-	-	-	-	-	-	-	-	٢	علوم تربوية ونفسية		
٤٤	١٦	٢٨	٥	٤	٤	٣	١	١	١١	٢٤	٤	٨	٦	٨	١	٨	-	-	-	-	-	-	-	-	-	٨	التدريب الرياضي وعلوم الحركة		
١٤٧	٤٤	١٠٣	١١	٣	٦	١٥	٥	١٧	٣٣	٧١	١٥	٢٣	١٣	١٦	٥	٣٢	-	-	-	-	-	-	-	-	-	٣٢	الإجمالي		



إدارة الإحصاءات المركزية

بيان عددي بأعضاء هيئة التدريس ومعاونيهم بكلية التمريض
عن العام الجامعي ٢٠٢٠/٢٠١٩

الدرجة	أعضاء هيئة التدريس				معاوني أعضاء هيئة التدريس				الإجمالي			
	أستاذ مساعد		مدرس		مجموع		معيد		مجموع		مجموع	
التخصص	ث	ذ	ث	ذ	ث	ذ	ث	ذ	ث	ذ	ث	ذ
تمريض الأطفال	-	٤	-	٧	-	٦	-	٥	-	١٧	-	٢٧
صحة المجتمع	-	٧	-	٧	-	٤	-	٧	-	١٧	-	٢٨
تمريض البالغين	-	٤	-	٨	-	١٢	-	٨	-	٢٥	-	٤٥
إدارة خدمات التمريض	-	٤	-	٥	-	٤	-	٤	-	١٣	-	٢١
تمريض نساء وولادة	-	٦	-	٥	-	٨	-	٨	-	١٩	-	٢٨
تمريض نفسي وعقلي	-	٢	-	٦	-	٦	-	٤	-	١٤	-	٢٢
تمريض مسنين	-	١	-	١	-	٤	-	٤	-	٦	-	١٤
تمريض حالات حرجة	-	-	-	٥	-	٥	-	٢	-	١٠	-	١٧
الإجمالي	-	٢٨	-	٤٤	-	٤٩	-	٣٦	-	١٢١	-	٢٠٢

بيان عددي بأعضاء هيئة التدريس ومعاونيهم بكلية الخدمة
الاجتماعية

عن العام الجامعي ٢٠٢٠/٢٠١٩

الدرجة	أعضاء هيئة التدريس				معاوني أعضاء هيئة التدريس				الإجمالي			
	أستاذ مساعد		مدرس		مجموع		معيد		مجموع		مجموع	
التخصص	ث	ذ	ث	ذ	ث	ذ	ث	ذ	ث	ذ	ث	ذ
خدمة الفرد	-	١	-	٢	-	١	-	١	-	٥	-	١٨
خدمة الجماعة	-	١	-	١	-	٢	-	٣	-	٧	-	١٥
تنظيم المجتمع	-	-	-	٣	-	٣	-	٤	-	٥	-	١٥
تخطيط اجتماعي	-	١	-	٣	-	٢	-	٢	-	٤	-	١٣
مجالات الخدمة	-	-	-	١	-	٢	-	٢	-	٨	-	١٤
الإجمالي	-	٤	-	٧	-	٨	-	١٢	-	٢٧	-	٧٥

بيان عددي بأعضاء هيئة التدريس ومعاونيهم بكلية الآداب
عن العام الجامعي ٢٠٢٠/٢٠١٩

الدرجة	أعضاء هيئة التدريس				معاوني أعضاء هيئة التدريس				الإجمالي			
	أستاذ مساعد		مدرس		مجموع		معيد		مجموع		مجموع	
التخصص	ث	ذ	ث	ذ	ث	ذ	ث	ذ	ث	ذ	ث	ذ
لغة عربية	-	٢	-	٣	-	٢	-	٣	-	٤	-	٣٠
لغة انجليزية	-	١	-	٨	-	١٣	-	٩	-	١٥	-	٤٣
إعلام	-	١	-	٢	-	٨	-	١	-	١١	-	٢٣
فلسفة	-	-	-	٢	-	٤	-	١	-	٤	-	١٦
تاريخ	-	٨	-	٣	-	٢	-	٤	-	١٤	-	٢٥
علم نفس	-	٢	-	٢	-	٨	-	٥	-	١٠	-	٢١
اللغة العربية	-	-	-	١	-	٢	-	-	-	٢	-	٥
جغرافيا	-	٤	-	١	-	٧	-	٢	-	١٢	-	٢٢
لغات شرقية	-	١	-	-	-	٢	-	٣	-	٤	-	١٣
أثار	-	١	-	-	-	١	-	١	-	٢	-	٩
وثائق ومكتبات	-	-	-	٥	-	٩	-	٣	-	٩	-	٢٥
لغة فرنسية	-	٢	-	١	-	٣	-	٢	-	٤	-	١٧
اجتماع	-	-	-	٢	-	٥	-	١	-	٣	-	١٢
الدراسات الإسلامية	-	-	-	٢	-	٥	-	٦	-	٥	-	١٢
الإجمالي	-	٤	-	٣٥	-	٤٠	-	٣٦	-	٧١	-	٢٢٣



إدارة الإحصاءات المركزية

بيان عددي بأعضاء هيئة التدريس ومعاونيهم بكلية التربية النوعية
عن العام الجامعي ٢٠٢٠/٢٠١٩

الإجمالي	معاوني أعضاء هيئة التدريس						أعضاء هيئة التدريس						الدرجة			
	مجموع			معيد		مدرس مساعد		مجموع		مدرس		أستاذ مساعد		أستاذ		
جـ	ث	ذ	ث	ذ	ث	ذ	ث	ذ	ث	ذ	ث	ذ	ث	ذ	ث	ذ
٤٦	٣٠	١٦	١٤	٧	٥	٣	٩	٤	١٦	٩	١٣	٥	٣	٢	-	٢
٣٦	٢٢	٤	١٧	١	٥	-	١٢	١	١٥	٣	٩	٢	٣	١	٣	-
٢٤	٢٤	-	٩	-	٥	-	٤	-	١٥	-	٩	-	٦	-	-	-
١	-	١	-	-	-	-	-	-	-	١	-	١	-	-	-	-
١٠٧	٨٦	٢١	٤٠	٨	١٥	٣	٢٥	٥	٤٦	١٣	٣١	٨	١٢	٣	٣	٢

بيان عددي بأعضاء هيئة التدريس ومعاونيهم بكلية الحاسبات والمعلومات
عن العام الجامعي ٢٠٢٠/٢٠١٩

الإجمالي	معاوني أعضاء هيئة التدريس						أعضاء هيئة التدريس						الدرجة			
	مجموع			معيد		مدرس مساعد		مجموع		مدرس		أستاذ مساعد		أستاذ		
جـ	ث	ذ	ث	ذ	ث	ذ	ث	ذ	ث	ذ	ث	ذ	ث	ذ	ث	ذ
٢٩	٧	٢٢	٦	١٤	٤	٥	٢	٩	١	٨	١	٤	-	١	-	٣
٢٠	٦	١٤	٤	١٢	-	٨	٤	٤	٢	٢	١	٢	-	-	١	-
١٦	٢	١٤	١	١٢	١	٨	-	٤	١	٢	-	٢	١	-	-	-
٤	١	٣	١	٢	١	٢	-	-	-	١	-	١	-	-	-	-
٦٩	١٦	٥٣	١٢	٤٠	٦	٢٣	٦	١٧	٤	١٣	٢	٩	١	١	١	٣

بيان عددي بأعضاء هيئة التدريس ومعاونيهم بمعهد جنوب مصر للأورام
عن العام الجامعي ٢٠٢٠/٢٠١٩

الإجمالي	معاوني أعضاء هيئة التدريس						أعضاء هيئة التدريس						الدرجة			
	مجموع			معيد		مدرس مساعد		مجموع		مدرس		أستاذ مساعد		أستاذ		
جـ	ث	ذ	ث	ذ	ث	ذ	ث	ذ	ث	ذ	ث	ذ	ث	ذ	ث	ذ
٥٠	٤٤	٦	٢٥	٢	٨	-	١٧	٢	١٩	٤	١١	٢	٤	١	٤	١
٣٠	١١	١٩	٤	٨	٣	-	١	٨	٧	١١	٤	٢	٢	٥	١	٤
٣٣	٢٢	١١	١٥	٢	٦	١	٩	١	٧	٩	٤	٥	٣	٣	-	١
٣٣	٢٠	١٣	١٠	٣	٣	١	٧	٢	١٠	١٠	٧	٤	٣	٢	-	٤
٧	٥	٢	٥	٢	٤	-	١	٢	-	-	-	-	-	-	-	-
٢٣	١٠	١٣	٦	٥	٢	١	٤	٤	٤	٨	٢	٤	٢	٢	-	٢
٢٣	١٥	٨	١١	٥	٩	٢	٢	٣	٤	٣	٤	٢	-	١	-	-
١٨	-	١٨	-	٦	-	-	-	٦	-	١٢	-	٢	-	٧	-	٣
٥	٤	١	٤	-	١	-	٣	-	١	-	١	-	-	-	-	-
٢٢٢	١٣١	٩١	٨٠	٣٣	٣٦	٥	٤٤	٢٨	٥١	٥٨	٣٢	٢٢	١٤	٢١	٥	١٥



بيان عددي بأعضاء هيئة التدريس ومعاونيهم بكلية طب الأسنان عن العام الجامعي ٢٠٢٠/٢٠١٩

الإجمالي	معاوني أعضاء هيئة التدريس									أعضاء هيئة التدريس								الدرجة	
	مجموع			معيد			مدرس مساعد			مجموع		مدرس		أستاذ مساعد		أستاذ			
	جـ	ث	ذ	ث	ذ	ث	ذ	ث	ذ	ث	ذ	ث	ذ	ث	ذ	ث	ذ		
																			التخصص
٤	١	٣	١	٢	١	-	-	٢	-	١	-	١	-	-	-	-	-	-	بيولوجيا الفم والأسنان
٣	٢	١	١	-	-	-	١	-	١	١	-	١	١	-	-	-	-	-	باثولوجيا الفم والأسنان
٢	-	٢	-	-	-	-	-	-	-	٢	-	٢	-	-	-	-	-	-	خواص المواد الحيوية
٣	-	٣	-	٢	-	-	-	٢	-	١	-	١	-	-	-	-	-	-	الاستعاضة الصناعية
٤	٢	٢	٢	٢	-	-	٢	٢	-	-	-	-	-	-	-	-	-	-	الاستعاضة السنية المثبتة
٤	-	٤	-	٣	-	-	-	٣	-	١	-	-	-	١	-	-	-	-	العلاج التحفظي للأسنان
٤	٢	٢	١	١	-	١	١	-	١	١	١	١	-	-	-	-	-	-	جراحة الفم والوجه والفكين
٦	٣	٣	٣	١	-	-	٣	١	-	٢	-	٢	-	-	-	-	-	-	طب الفم
٤	١	٣	١	٢	-	-	١	٢	-	١	-	١	-	-	-	-	-	-	طب أسنان الأطفال
٣	-	٣	-	-	-	-	-	-	-	٣	-	٣	-	-	-	-	-	-	تقويم الأسنان
٧	٤	٣	٣	١	-	١	٣	-	١	٢	١	٢	-	-	-	-	-	-	علاج الجنور
٥	١	٤	١	٣	١	١	-	٢	-	١	-	١	-	-	-	-	-	-	أشعة الفم
٤٩	١٦	٣٣	١٣	١٧	٢	٣	١١	١٤	٣	١٦	٢	١٥	١	١	-	-	-	-	الإجمالي

بيان عددي بأعضاء هيئة التدريس ومعاونيهم بكلية الفنون الجميلة عن العام الجامعي ٢٠٢٠/٢٠١٩

الإجمالي	معاوني أعضاء هيئة التدريس									أعضاء هيئة التدريس								الدرجة	
	مجموع			معيد			مدرس مساعد			مجموع		مدرس		أستاذ مساعد		أستاذ			
	جـ	ث	ذ	ث	ذ	ث	ذ	ث	ذ	ث	ذ	ث	ذ	ث	ذ	ث	ذ		
																			التخصص
٨	٤	٤	٢	-	١	-	١	-	٢	٤	١	١	١	٢	-	١	-	-	نحت
٧	٦	١	١	١	-	١	١	-	٥	-	٤	-	-	-	١	-	-	-	ديكور
٣	١	٢	١	١	-	-	١	١	-	١	-	-	-	-	-	-	-	-	تصوير
١	١	-	-	-	-	-	-	-	١	-	-	-	١	-	-	-	-	-	تصوير جداري
٢	١	١	١	-	١	-	-	-	-	١	-	-	-	١	-	-	-	-	جرافيك
٤	١	٣	١	٢	١	٢	-	-	-	١	-	-	-	١	-	-	-	-	عمارة
٢٥	١٤	١١	٦	٤	٣	٣	٣	١	٨	٧	٥	١	٢	٤	١	٢	-	-	الإجمالي

بيان عددي بأعضاء هيئة التدريس ومعاونيهم بكلية التربية لطفولة المبكرة عن العام الجامعي ٢٠٢٠/٢٠١٩

الإجمالي	معاوني أعضاء هيئة التدريس									أعضاء هيئة التدريس								الدرجة	
	مجموع			معيد			مدرس مساعد			مجموع		مدرس		أستاذ مساعد		أستاذ			
	جـ	ث	ذ	ث	ذ	ث	ذ	ث	ذ	ث	ذ	ث	ذ	ث	ذ	ث	ذ		
																			التخصص
٧	٧	-	٣	-	٢	-	١	-	٤	-	٣	-	١	-	-	-	-	-	العلوم التربوية
٧	٧	-	٣	-	١	-	٢	-	٤	-	٣	-	-	-	١	-	-	-	علوم أساسية
١٩	١٧	٢	٨	-	٦	-	٢	-	٩	٢	٨	١	١	-	-	-	-	-	العلوم النفسية
٣٣	٣١	٢	١٤	-	٩	-	٥	-	١٧	٢	١٤	١	٢	-	١	١	-	-	الإجمالي



بيان عددي بأعضاء هيئة التدريس المعارين والموفدين في مهمات علمية موزعين حسب كلياتهم ودرجاتهم العلمية عن العام الجامعي ٢٠٢٠ / ٢٠١٩

الدرجة الكلية	الإعارات				المهمات العلمية				الإجمالي			
	أستاذ	م.أ	مدرس	جملة	أستاذ	م.أ	مدرس	جملة	أستاذ	م.أ	مدرس	جملة
العلوم	١	١٦	٢٨	٤٥	-	-	٦	٦	١	١٦	٣٤	٥١
الهندسة	١٢	١٣	٣٥	٦٠	-	-	٩	٩	١٢	١٣	٤٤	٦٩
الزراعة	٧	٦	٥	١٨	-	١	٤	٥	٧	٧	٩	٢٣
الطب	٢١	٣٦	٥٤	١١١	-	-	٩	٩	٢١	٣٦	٦٣	١٢٠
الصيدلة	٦	٦	٤	١٦	-	-	٥	٥	٦	٦	٩	٢١
الطب البيطري	٥	٧	١	١٣	-	-	٢	٢	٥	٧	٣	١٥
التجارة	-	٢	٨	١٠	-	-	-	-	-	٢	٨	١٠
التربية	-	٦	٧	١٣	-	-	-	-	-	٦	٧	١٣
الحقوق	-	٥	٦	١١	-	-	-	-	-	٥	٦	١١
التربية الرياضية	٣	٩	-	١٢	-	-	-	-	٣	٩	-	١٢
الأداب	٣	٢	٢٢	٢٧	-	-	-	-	٣	٢	٢٢	٢٧
الخدمة الاجتماعية	١	٣	٦	١٠	-	-	-	-	١	٣	٦	١٠
التربية النوعية	-	٢	٦	٨	-	-	-	-	-	٢	٦	٨
الحاسبات والمعلومات	١	-	٢	٣	-	-	-	-	١	-	٢	٣
التمريض	٢	٦	١١	١٩	-	-	-	-	٢	٦	١١	١٩
معهد للأورام	٣	١	١٥	١٩	-	-	٤	٤	٣	١	١٩	٢٣
الفنون الجميلة	١	١	-	٢	-	-	-	-	١	١	-	٢
التربية للطفولة المبكرة	-	١	٣	٤	-	-	-	-	-	١	٣	٤
الإجمالي	٦٦	١٢٢	٢١٣	٤٠١	-	١	٣٩	٤٠	٦٦	١٢٣	٢٥٢	٤٤١



بيان عددي بأعضاء هيئة التدريس المعارين خارج
جمهورية مصر العربية
موزعين حسب البلاد المعارين إليها عن العام الجامعي ٢٠١٩ /
٢٠٢٠

الكلية	البلد	مصر	السعودية	ليبيا	إمارات	الكويت	قطر	عمان	المغرب	الأردن	البحرين	انجلترا	اليابان	كندا	أمريكا	أيرلندا	النمسا	ألمانيا	النرويج	استراليا	الإجمالي
العلوم	٣	٤٣	-	-	١	١	-	-	-	-	-	-	١	-	-	-	-	-	-	-	٤٩
الهندسة	٢١	٣١	-	-	١	١	-	-	-	٥	-	-	١	٢	١	-	-	١	١	١	٦٦
الزراعة	٢	١٣	-	-	١	-	١	-	-	-	-	-	١	-	١	-	-	-	-	-	١٩
الطب	٦	٨٤	-	-	٦	٨	١	-	-	١	١	١	١	١	٤	١	-	١	-	-	١١٥
الصيدلة	٩	١١	-	-	-	-	-	-	-	-	-	٢	-	-	-	-	-	-	-	-	٢٢
الطب البيطري	١	١١	-	-	-	-	-	-	-	-	-	-	-	-	١	-	١	-	-	-	١٤
التجارة	٢	٦	-	-	-	-	-	-	١	-	١	١	١	-	١	-	-	-	-	-	١٣
التربية بأسبوط	-	١٢	-	-	-	-	-	١	-	-	-	-	-	-	-	-	-	-	-	-	١٣
الحقوق	-	٢	-	-	٣	-	-	٣	-	-	٣	-	-	-	-	-	-	-	-	-	١١
التربية الرياضية	-	١٢	-	-	١	-	١	-	-	-	-	-	-	-	-	-	-	-	-	-	١٤
التمريض	-	١٧	-	-	-	١	-	-	-	١	-	-	-	-	-	-	-	-	-	-	١٩
الآداب	٤	١٩	-	١	١	١	-	١	-	-	-	-	-	-	-	-	-	-	-	-	٢٧
التربية النوعية	-	٧	-	-	١	-	-	-	-	-	-	-	-	-	-	-	-	-	-	-	٨
الخدمة الاجتماعية	-	٧	-	-	١	-	-	٢	-	-	-	-	-	-	-	-	-	-	-	-	١٠
معهد الأورام	-	١٩	-	-	١	-	-	-	-	-	-	-	-	-	١	-	-	-	-	-	٢١
الحاسبات والمعلومات	٣	١	-	-	-	-	-	-	-	-	-	-	-	-	-	-	-	-	-	-	٤
التربية للطفولة المبكرة	-	٣	-	-	١	-	-	-	-	-	-	-	-	-	-	-	-	-	-	-	٤
فنون جميلة	-	١	-	-	١	-	-	-	-	-	-	-	-	-	-	-	-	-	-	-	٢
الإجمالي	٥١	٢٩٩	١	١٩	١٢	٣	٧	٧	١	٧	٥	٤	٤	٣	٩	١	١	٢	١	١	٤٣١



بيان عددي بأعضاء هيئة التدريس الموجودين في
أجازات خاصة
موزعين حسب كلياتهم ودرجاتهم العلمية عن العام
الجامعي
٢٠٢٠ / ٢٠١٩

الدرجة العلمية الكليات	أستاذ	أستاذ مساعد	مدرس	الإجمالي
العلوم	١١	١٢	١٥	٣٨
الهندسة	٦	١٢	١٣	٣١
الزراعة	٣	٣	٤	١٠
الطب	١٥	١٤	٣٤	٦٣
الصيدلة	٦	٦	٤	١٦
الطب البيطري	٥	٧	١	١٣
التجارة	-	٢	١	٣
تربية أسيوط	٣	-	٤	٧
الحقوق	١	٢	-	٣
تربية رياضية	٥	٥	٢	١٢
الأداب	-	٦	٩	١٥
التمريض	٢	٦	١١	١٩
خدمة اجتماعية	-	-	-	-
تربية نوعية	-	-	٩	٩
معهد الأورام	١	٤	٤	٩
الحاسبات والمعلومات	١	-	٤	٥
التربية للطفولة المبكرة	-	-	٢	٢
الفنون الجميلة	-	-	١	١
طب الأسنان	-	-	١	١
الإجمالي	٥٩	٧٩	١١٩	٢٥٧



بيان عددي بمعاوني أعضاء هيئة التدريس الموجودين في
أجازات خاصة
موزعين حسب الدرجات العلمية عن العام الجامعي ٢٠١٩ / ٢٠٢٠

الإجمالي			معيد		مدرس مساعد		الكليات
جـ	ث	ذ	ث	ذ	ث	ذ	
١٤	١١	٣	٧	١	٤	٢	كلية العلوم
١٠	٣	٧	١	-	٢	٧	كلية الهندسة
-	-	-	-	-	-	-	كلية الزراعة
٧٤	٦٢	١٢	١٩	١	٤٣	١١	كلية الطب
٧	٧	-	٧	-	-	-	كلية الصيدلة
٣	٢	١	١	-	١	١	كلية الطب البيطري
٣	٣	-	٢	-	١	-	كلية التجارة
٣	٣	-	٢	-	١	-	كلية التربية بأسيوط
٢	٢	-	١	-	١	-	كلية الحقوق
-	-	-	-	-	-	-	كلية التربية الرياضية
٥	٥	-	٢	-	٣	-	كلية التمريض
٢	٢	-	-	-	٢	-	كلية الخدمة الاجتماعية
٥	٥	-	٢	-	٣	-	كلية الآداب
٣	٢	١	٢	-	-	١	كلية التربية النوعية
١	١	-	-	-	١	-	كلية الحاسبات والمعلومات
٣	٢	١	-	١	٢	-	كلية طب أسنان
-	-	-	-	-	-	-	كلية التربية للطفولة المبكرة
-	-	-	-	-	-	-	الفنون الجميلة
-	-	-	-	-	-	-	تكنولوجيا صناعة السكر
٢٠	١٥	٥	٦	١	٩	٤	معهد جنوب مصر للأورام
١٥٥	١٢٥	٣٠	٥٢	٤	٧٣	٢٦	الإجمالي



بيان عددي بمعاوني أعضاء هيئة التدريس الموجودين في أجازات خاصة
موزعين حسب نوع الأجازة عن العام الجامعي ٢٠١٩ / ٢٠٢٠

الكليات	المرافقة	ظروف عائلية	ظروف خاصة	أجازات دراسية	رعاية طفل	الإجمالي
العلوم	٣	-	١	٢	٨	١٤
الهندسة	٦	-	١	١	٢	١٠
الزراعة	-	-	-	-	-	-
الطب	٢٢	٣	٣	-	٤٦	٧٤
الصيدلة	١	-	١	-	٥	٧
الطب البيطري	١	-	-	-	٢	٣
التجارة	٢	-	-	١	-	٣
التربية بأسبوط	-	-	-	-	٣	٣
كلية الحقوق	-	-	-	-	٢	٢
التربية الرياضية	-	-	-	-	-	-
التمريض	٢	-	-	-	٣	٥
الخدمة الاجتماعية	-	١	-	-	١	٢
الأداب بأسبوط	١	-	١	١	٢	٥
التربية النوعية	-	١	-	-	٢	٣
حاسبات ومعلومات	-	-	-	-	١	١
معهد جنوب مصر للأورام	٧	٣	٢	-	٨	٢٠
طب الأسنان	١	-	-	-	٢	٣
الإجمالي	٤٦	٨	٩	٥	٨٧	١٥٥

جامعة أسيوط - التطوير الإداري والجودة - ضبط الوثائق



بيان عددي بمعاوني أعضاء هيئة التدريس الموجودين في
أجازات دراسية وبعثات
وبعثات إشراف مشترك عن العام الجامعي ٢٠١٩ / ٢٠٢٠

الإجمالي	إشراف مشترك		بعثات		أجازات دراسية						نوع الأجازة الكليات		
					خارجية		داخلية		خارجية			داخلية	
					ث	ذ	ث	ذ	ث	ذ		ث	ذ
٣٠	٧	٢٣	-	١	١	٣	٦	١٩	-	-	العلوم		
٥١	٢	٤٩	-	١	١	١٣	١	٣٥	-	-	الهندسة		
٨	١	٧	-	-	-	-	١	٧	-	-	الزراعة		
٥٩	١٦	٤٣	٧	٢٣	٢	٢	٧	١٨	-	-	الطب		
٢٥	١٢	١٣	٢	٢	٤	٥	٦	٦	-	-	الصيدلة		
٦	١	٥	١	١	-	١	-	٢	-	-	الطب البيطري		
١٤	-	١٤	-	-	-	-	-	١٤	-	-	التجارة		
-	-	-	-	-	-	-	-	-	-	-	التربية بأسبوط		
-	-	-	-	-	-	-	-	-	-	-	كلية الحقوق		
١	-	١	-	-	-	-	-	١	-	-	التربية الرياضية		
-	-	-	-	-	-	-	-	-	-	-	التمريض		
-	-	-	-	-	-	-	-	-	-	-	الخدمة الاجتماعية		
٢	٢	-	-	-	-	-	٢	-	-	-	الآداب بأسبوط		
-	-	-	-	-	-	-	-	-	-	-	التربية النوعية		
١٠	١	٩	-	-	١	١	-	٨	-	-	حاسبات ومعلومات		
١٧	٣	١٤	٣	١٠	-	١	-	٣	-	-	معهد جنوب مصر للأورام		
-	-	-	-	-	-	-	-	-	-	-	التربية للطفولة المبكرة		
-	-	-	-	-	-	-	-	-	-	-	الفنون الجميلة		
-	-	-	-	-	-	-	-	-	-	-	طب الأسنان		
٢٢٣	٤٥	١٧٨	١٣	٣٨	٩	٢٦	٢٣	١١٣	-	-	الإجمالي		



الباب الثالث



بيانات الطلاب

- الفصل الأول : الطلاب المقيدين لمرحلة البكالوريوس والليسانس.
الفصل الثاني : الطلاب الخريجين .
الفصل الثالث : طلاب الدراسات العليا .



الفصل الأول

- ١- الطلاب المقبولين .
- ٢ - الطلاب المقيدين .
- ٣ - تطور الطلاب المقيدين .
- ٤ - الطلاب المقترح قبولهم .
- ٥ - الطلاب المقيدين حسب التخصصات .
- ٦ - الطلاب المقيدين حسب المحافظات .
- ٧ - الطلاب المقيدين الوافدين .



إدارة الإحصاءات المركزية

بيان عددي بالطلاب المقيدین المستجدين المنتظمون بكلیات الجامعة عن العام الجامعی ٢٠١٩ / ٢٠٢٠

كلية الجامعة	طالب	طالبة	جملة
كلية الهندسة	٥٩٧	١٤٥	٧٤٢
كلية الطب	٣٣٧	٣٢٩	٦٦٦
كلية الصيدلة	١٠٤	١٦٦	٢٧٠
كلية التجارة	٨٢٣	٧٠٢	١٥٢٥
كلية التجارة انجليزي	٣٠٠	٢٥١	٥٥١
كلية التربية بأسبوط (عام)	٣٧٤	٨٥٥	١٢٢٩
“ “ “ (تعليم أساسي)	٢٠٧	٥٤٠	٧٤٧
كلية الحقوق	١٠٩٧	٨٠٣	١٩٠٠
كلية الحقوق E	١٩٤	١٣٧	٣٣١
كلية التربية الرياضية	١٠٨٥	٤١٢	١٤٩٧
كلية التمريض	٢٤٣	٣٣٨	٥٨١
كلية الخدمة الاجتماعية	٦٢٩	١٣٣٣	١٩٦٢
كلية الآداب	٥٨٩	١٦٧٠	٢٢٥٩
كلية التربية النوعية	٩٢	٣٦٧	٤٥٩
المعهد الفني للتمريض	٢٣٥	٢٢١	٤٥٦
كلية طب أسنان	٥٥	٦٠	١١٥
كلية التربية للطفولة المبكرة	-	٢٢٦	٢٢٦
كلية الفنون الجميلة	٦٨	٢٠٧	٢٧٥
الإجمالي	٧٠٢٩	٨٧٦٢	١٥٧٩١

جامعة أسبوط - التطوير الإداري والحوكمة - ضبط الوثائق

بيان عددي بالطلاب المقيدین المستجدين المنتسبون بكلیات الجامعة عن العام الجامعی ٢٠١٩ / ٢٠٢٠

كلية الجامعة	طالب	طالبة	جملة
كلية التجارة	٥٦٣	٤٥١	١٠١٤
كلية التجارة انجليزي	٧٢	٦٨	١٤٠
كلية الحقوق	١١٩٧	٧٣٨	١٩٣٥
كلية الحقوق انجليزي	٥٣	٤٥	٩٨
كلية الخدمة الاجتماعية	٣٨٦	٧٢٤	١١١٠
كلية الآداب	٢٩١	٥٢٢	٨١٣
إجمالي المستجدين انتساب	٢٥٦٢	٢٥٤٨	٥١١٠

بيان عددي بالطلاب المقيدین المستجدين ساعات معتمدة بكلیات الجامعة عن العام الجامعی ٢٠١٩ / ٢٠٢٠

كلية الجامعة	طالب	طالبة	جملة
كلية العلوم	١٤٣	٢٣٨	٣٨١
كلية الهندسة	١١	٥	١٦
كلية الزراعة	١٦٧	٢١٣	٣٨٠
كلية الصيدلة الإكلينيكية	٥٩	٥٧	١١٦
كلية الطب البيطري	١١٨	١٦٠	٢٧٨
كلية الحاسبات والمعلومات	٢٧٤	٢٤٩	٥٢٣
كلية تكنولوجيا صناعة السكر	١٧	٧	٢٤
إجمالي المستجدين نظام الساعات المعتمدة	٧٨٩	٩٢٩	١٧١٨



بيان عددي بالطلاب المقيدين المنتظمون مصريون ووافدون
بكلية الجامعة
عن العام الجامعي ٢٠١٩ / ٢٠٢٠

الإجمالي			الطلاب المقيدون						كليات الجامعة
			وافدون			مصريون			
جملة	طالبات	طلبة	جملة	طالبات	طلبة	جملة	طالبات	طلبة	
٢٨٦٩	٥٣٣	٢٣٣٦	٧	١	٦	٢٨٦٢	٥٣٢	٢٣٣٠	كلية الهندسة
٣٢٥٣	١٦٥٤	١٥٩٩	٤٩	٨	٤١	٣٢٠٤	١٦٤٦	١٥٥٨	كلية الطب
٢٠٢٨	١٣٧٣	٦٥٥	١	-	١	٢٠٢٧	١٣٧٣	٦٥٤	كلية الصيدلة
٥	١	٤	-	-	-	٥	١	٤	كلية الطب البيطري
٧٤٠٧	٣٢٢٢	٤١٨٥	٤	٤	-	٧٤٠٣	٣٢١٨	٤١٨٥	كلية التجارة
٢٧٥٣	١٣٢٢	١٤٣١	١	-	١	٢٧٥٢	١٣٢٢	١٤٣٠	كلية التجارة انجليزي
٥٢٨١	٣٨٨١	١٤٠٠	٣	٣	-	٥٢٧٨	٣٨٧٨	١٤٠٠	كلية التربية بأسويط (عام)
٢٩٩٨	٢٣٥٢	٦٤٦	-	-	-	٢٩٩٨	٢٣٥٢	٦٤٦	،، ،، (تعليم أساسي)
٥	٥	-	-	-	-	٥	٥	-	،، ،، (طفولة)
٨١٨٣	٣٠٠٠	٥١٨٣	٢٩	٤	٢٥	٨١٥٤	٢٩٩٦	٥١٥٨	كلية الحقوق
٩٦٦	٤٤٥	٥٢١	-	-	-	٩٦٦	٤٤٥	٥٢١	كلية الحقوق انجليزي
٤٠٠٤	٩٩٢	٣٠١٢	١٤	٣	١١	٣٩٩٠	٩٨٩	٣٠٠١	كلية التربية الرياضية
٢١٠٤	١٣١٢	٧٩٢	١	١	-	٢١٠٣	١٣١١	٧٩٢	كلية التمريض
٤٩٤٣	٣٢٠١	١٧٤٢	-	-	-	٤٩٤٣	٣٢٠١	١٧٤٢	كلية الخدمة الاجتماعية
٩٩٢٦	٧٣٣١	٢٥٩٥	١	١	-	٩٩٢٥	٧٣٣٠	٢٥٩٥	كلية الآداب
١٨٨٢	١٥٣٤	٣٤٨	-	-	-	١٨٨٢	١٥٣٤	٣٤٨	كلية التربية النوعية
٧	٣	٤	-	-	-	٧	٣	٤	كلية الحاسبات والمعلومات
٨٧٧	٤٣٨	٤٣٩	-	-	-	٨٧٧	٤٣٨	٤٣٩	المعهد الفني للتمريض
٩١٧	٥٠٤	٤١٣	٨٤	١٥	٦٩	٨٣٣	٤٨٩	٣٤٤	كلية طب أسنان
١٢٩٧	١٢٩٧	-	١	١	-	١٢٩٦	١٢٩٦	-	كلية التربية للطفولة المبكرة
٧٧٠	٥٨٤	١٨٦	-	-	-	٧٧٠	٥٨٤	١٨٦	كلية الفنون الجميلة
٦٢٤٧٥	٣٤٩٨٤	٢٧٤٩١	١٩٥	٤١	١٥٤	٦٢٢٨٠	٣٤٩٤٣	٢٧٣٣٧	الإجمالي



بيان عددي بالطلاب المقيدين المنتسبون مصريون ووافدون بكليات الجامعة
عن العام الجامعي ٢٠١٩ / ٢٠٢٠

الإجمالي			الطلاب المقيدون						كليات الجامعة
			وافدون			مصريون			
جملة	طالبات	طلبة	جملة	طالبات	طلبة	جملة	طالبات	طلبة	
٤٢١٦	١٨٥٥	٢٣٦١	-	-	-	٤٢١٦	١٨٥٥	٢٣٦١	كلية التجارة
٤٥٠	١٩٨	٢٥٢	-	-	-	٤٥٠	١٩٨	٢٥٢	كلية التجارة انجليزي
٤٦٩٥	١٧٧٢	٢٩٢٣	-	-	-	٤٦٩٥	١٧٧٢	٢٩٢٣	كلية الحقوق
١٣٣	٥٤	٧٩	-	-	-	١٣٣	٥٤	٧٩	كلية الحقوق انجليزي
٢٠١٢	١٠٩٩	٩١٣	-	-	-	٢٠١٢	١٠٩٩	٩١٣	كلية الخدمة الاجتماعية
٢٤٤٠	١٤٠٤	١٠٣٦	-	-	-	٢٤٤٠	١٤٠٤	١٠٣٦	كلية الآداب
١٣٩٤٦	٦٣٨٢	٧٥٦٤	-	-	-	١٣٩٤٦	٦٣٨٢	٧٥٦٤	إجمالي المقيدين انتساب

بيان عددي بالطلاب المقيدين ساعات معتمدة مصريون ووافدون بكليات
الجامعة عن العام الجامعي ٢٠١٩ / ٢٠٢٠

الإجمالي			الطلاب المقيدون						كليات الجامعة
			وافدون			مصريون			
جملة	طالبات	طلبة	جملة	طالبات	طلبة	جملة	طالبات	طلبة	
١٦٥٣	١٠٣٩	٦١٤	١	١	-	١٦٥٢	١٠٣٨	٦١٤	كلية العلوم
٤٩٩	٨٢	٤١٧	-	-	-	٤٩٩	٨٢	٤١٧	كلية الهندسة
١٤٠٦	٨٠٦	٦٠٠	-	-	-	١٤٠٦	٨٠٦	٦٠٠	كلية الزراعة
٨٨٨	٤٣٥	٤٥٣	-	-	-	٨٨٨	٤٣٥	٤٥٣	كلية الصيدلة
١٠٠٩	٦٣٥	٣٧٤	١	١	-	١٠٠٨	٦٣٤	٣٧٤	كلية الطب البيطري
١٥٠٩	٥٧٤	٩٣٥	-	-	-	١٥٠٩	٥٧٤	٩٣٥	كلية حاسبات ومعلومات
٩٤	٤٦	٤٨	-	-	-	٩٤	٤٦	٤٨	كلية تكنولوجيا صناعات السكر
٧٠٥٨	٣٦١٧	٣٤٤١	٢	٢	-	٧٠٥٦	٣٦١٥	٣٤٤١	إجمالي المقيدين نظام الساعات المعتمدة

جامعة أسيوط - التطوير الإداري والجودة - ضبط الوثائق

بيان عددي بالطلاب المقيدين تعليم مفتوح مصريون ووافدون بكليات الجامعة
عن العام الجامعي ٢٠١٩ / ٢٠٢٠

الإجمالي			الطلاب المقيدون						كليات الجامعة
			وافدون			مصريون			
جملة	طالبات	طلبة	جملة	طالبات	طلبة	جملة	طالبات	طلبة	
١٣٠	٥٤	٧٦	-	-	-	١٣٠	٥٤	٧٦	كلية التجارة
٨٢٢	١٩٦	٦٢٦	-	-	-	٨٢٢	١٩٦	٦٢٦	كلية الحقوق بأسبوت
٣٠٢	١٠٨	١٩٤	-	-	-	٣٠٢	١٠٨	١٩٤	، ، سواهج
٦٧٤	٢١٥	٤٥٩	-	-	-	٦٧٤	٢١٥	٤٥٩	، ، المنيا
٥	-	٥	-	-	-	٥	-	٥	، ، بالوادي الجديد
٥	٢	٣	-	-	-	٥	٢	٣	كلية الخدمة الاجتماعية
٩٣	٩	٨٤	-	-	-	٩٣	٩	٨٤	كلية التربية الرياضية
١٠١	٤٨	٥٣	-	-	-	١٠١	٤٨	٥٣	كلية الآداب
٢١٣٢	٦٣٢	١٥٠٠	-	-	-	٢١٣٢	٦٣٢	١٥٠٠	إجمالي المقيدين تعليم مفتوح



بيان عددي بالطلاب المقيدون المنتظمون بكليات الجامعة عن العام الجامعي ٢٠١٩ / ٢٠٢٠

الإجمالي	الوافدين		المصريين		سادسة		خامسة		رابعة		ثالثة		ثانية		أولى		إعدادي		الكليات
	طالبة	طالب	طالبة	طالب	طالبة	طالب	طالبة	طالب	طالبة	طالب	طالبة	طالب	طالبة	طالب	طالبة	طالب	طالبة	طالب	
٢٨٦٩	١	٦	٥٢٢	٢٣٣٠	-	-	-	-	١١٤	٤٢٢	٩٤	٤٤٨	١٠١	٣٨٦	٧٠	٤٤٠	١٥٤	٦٤٠	الهندسة
٣٢٥٣	٨	٤١	١٦٤٦	١٥٥٨	٢٦٨	٢٢٠	٢٤٦	٢٤٨	٣٠٩	٢٢٩	٢٧٦	٢٧٩	٢١٩	٢٧٦	٣٣٦	٣٤٧	-	-	الطب
٢٠٢٨	-	١	١٣٧٣	٦٥٤	-	-	-	-	٣٨٩	١٣٩	٣٧٨	١٥٨	٢٤٠	١٤٤	٢٠٠	١١٠	١٦٦	١٠٤	الصيدلة
٥	-	-	١	٤	-	-	١	٤	-	-	-	-	-	-	-	-	-	-	الطب البيطري
٧٤٠٧	٤	-	٣٢١٨	٤١٨٥	-	-	-	-	٧٣٠	١٠٢٠	٨٠٧	٨٨٤	٩٣٠	١٣٩٥	٧٥٥	٨٨٦	-	-	التجارة
٢٧٥٣	-	١	١٣٢٢	١٤٣٠	-	-	-	-	٢٥٦	٣٥٥	٤٢١	٣٤٩	٣٧٢	٣٥٥	٢٧٣	٣٧٢	-	-	التجارة الجغرافية
٥٢٨١	٣	-	٣٨٧٨	١٤٠٠	-	-	-	-	١٠١٠	٣٣٣	٩٧٨	٣٢٠	١٠٠٧	٣٣٤	٨٨٦	٤١٣	-	-	التربية (بأسبوع علم)
٢٩٩٨	-	-	٢٣٥٢	٦٤٦	-	-	-	-	٥٩١	١٣٤	٦٠٦	١٤١	٥٨٦	١٤٨	٥٦٩	٢٢٣	-	-	تربية (تعليم أساسي)
٥	-	-	٥	-	-	-	-	-	٥	-	-	-	-	-	-	-	-	-	“ “ (طفولة)
٨١٨٣	٤	٢٥	٢٩٩٦	٥١٥٨	-	-	-	-	٨٥٨	١٤٨٨	٤٧٨	١٠٠٤	٧٩٤	١٢٧٥	٨٧٠	١٤١٦	-	-	الحقوق
٩٦٦	-	-	٤٤٥	٥٢١	-	-	-	-	١٠٠	٨٥	٨٨	٩٩	١٠٩	١١٠	١٤٨	٢٢٧	-	-	الحقوق الجغرافية
٤٠٠٤	٣	١١	٩٨٩	٣٠٠١	-	-	-	-	١٤٤	٥٢٧	١٩١	٦٢٨	٢٣٩	٧٠٠	٤١٨	١١٥٧	-	-	التربية لرياضية
٢١٠٤	١	-	١٣١١	٧٩٢	-	-	-	-	٣٠٧	١٧٦	٣٨١	٢٢٤	٢٨٢	١٣٢	٣٤٢	٢٦٠	-	-	التمريض
٤٩٤٣	-	-	٣٢٠١	١٧٤٢	-	-	-	-	٥٠٤	٣٠٣	٥٠١	٢٣٥	٧٨٠	٣٦١	١٤١٦	٨٤٣	-	-	الخدمة الاجتماعية
٩٩٢٦	١	-	٧٣٣٠	٢٥٩٥	-	-	-	-	٢٢٤٣	٥٨٩	٢٠٦٤	٧٢٢	١٣٩٨	٦٥٨	١٦٢٦	٦٢٦	-	-	الادب
١٨٨٢	-	-	١٥٣٤	٣٤٨	-	-	-	-	٤٦٢	٧٦	٣١٩	٦٦	٣٤٩	٩٤	٤٠٤	١١٢	-	-	التربية النوعية
٧	-	-	٣	٤	-	-	-	-	٣	٣	-	١	-	-	-	-	-	-	حاسبات معلومات
٨٧٧	-	-	٤٣٨	٤٣٩	-	-	-	-	-	-	-	-	٢١٦	١٨١	٢٢٢	٢٥٨	-	-	المعهد الفني للتمريض
٩١٧	١٥	٦٩	٤٨٩	٣٤٤	-	-	-	-	١٥٦	١٠٦	١٧٩	١٢٤	٩٥	١٢١	٧٤	٦٢	-	-	طب أسنان
١٢٩٧	١	-	١٢٩٦	-	-	-	-	-	٣٦٩	-	٣٩٤	-	٣٠٥	-	٢٢٩	-	-	-	التربية للطفولة المبكرة
٧٧٠	-	-	٥٨٤	١٨٦	-	-	-	-	-	-	٦٦	٢٨	١٢٤	٣٢	١٨٠	٥٦	٢١٤	٧٠	الفنون الجميلة
٦٢٤٧٥	٤١	١٥٤	٣٤٩٤٣	٢٧٢٣٧	٢٦٨	٢٢٠	٢٤٧	٢٥٢	٨٥٠٠	٥٩٨٥	٨٢٢١	٥٧١٠	٨١٤٦	٦٧٠٢	٩٠١٨	٧٨٠٨	٥٣٤	٨١٤	الإجمالي

رسم بياني يوضح عدد الطلاب المقيدون المنتظمون بكليات الجامعة عن العام الجامعي 2020/2019

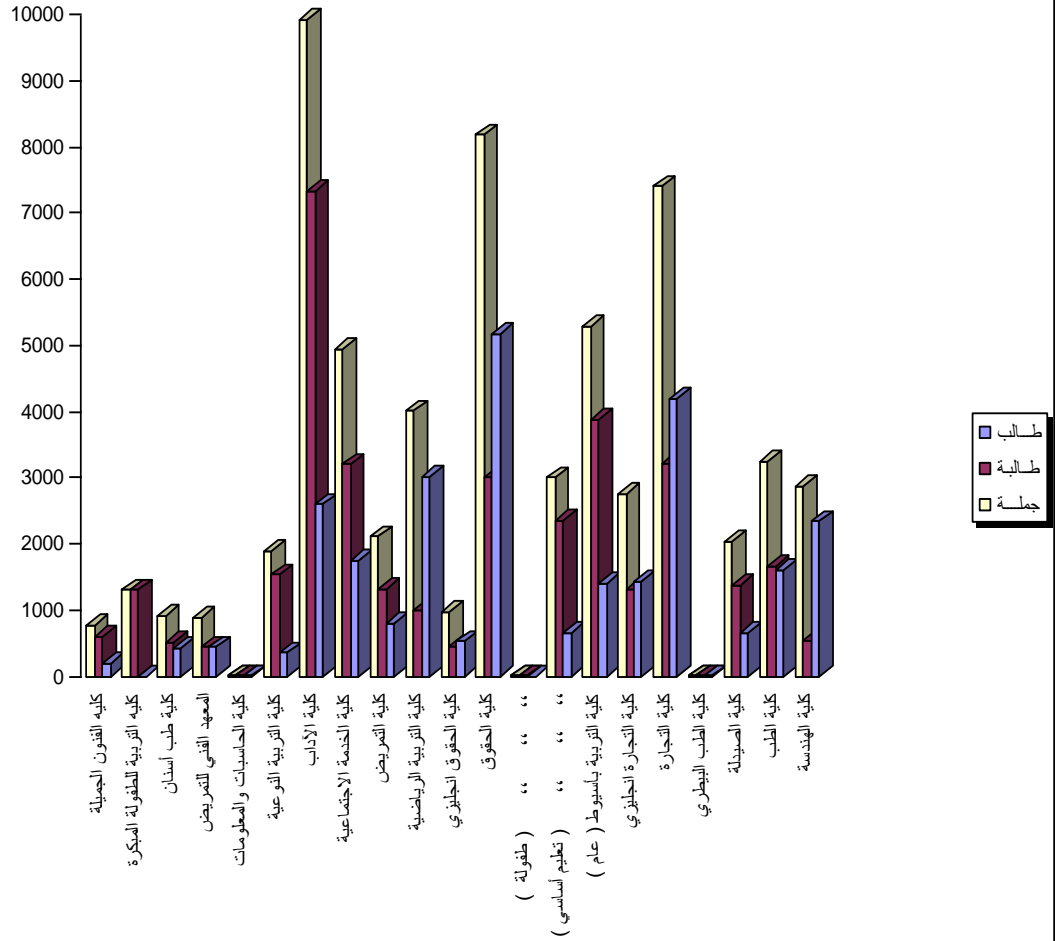

بيان عددي بالطلاب المقيدون المنتسبون بكليات الجامعة عن العام الجامعي ٢٠٢٠ / ٢٠١٩

الإجمالي	الواقدين		المصريين		سادسة		خامسة		رابعة		ثالثة		ثانية		أولى		الكليات
	طالب	طالبة	طالب	طالبة	طالب	طالبة	طالب	طالبة	طالب	طالبة	طالب	طالبة	طالب	طالبة	طالب	طالبة	
٤٢١٦	-	-	١٨٥٥	٢٣٦١	-	-	-	-	٣٨٦	٤٣١	٤٣٩	٥٣٧	٥٦٢	٧٧٧	٤٦٨	٦١٦	كلية التجارة
٤٥٠	-	-	١٩٨	٢٥٢	-	-	-	-	٢١	٣٢	٣٤	٤٢	٦١	٦٦	٨٢	١١٢	التجارة انجليزي
٤٦٩٥	-	-	١٧٧٢	٢٩٢٣	-	-	-	-	٣٣١	٤٧٨	٢٢٣	٤٣٩	٣٩٥	٦٠٤	٨٢٣	١٤٠٢	كلية الحقوق
١٢٣	-	-	٥٤	٧٩	-	-	-	-	٢	٢	٣	٥	٤	١١	٤٥	٦١	الحقوق انجليزي
٢٠١٢	-	-	١٠٩٩	٩١٣	-	-	-	-	٧٢	١٤٧	٨٧	١٦١	١٩٤	١٤٥	٧٤٦	٤٦٠	الخدمة الاجتماعية
٢٤٤٠	-	-	١٤٠٤	١٠٣٦	-	-	-	-	١٨٩	١٣٩	٣١٨	٢٦٥	٣٢٦	٢٥٥	٥٧١	٣٧٧	كلية الآداب
١٣٩٤٦	-	-	٦٣٨٢	٧٥٦٤	-	-	-	-	١٠٠١	١٢٢٩	١١٠٤	١٤٤٩	١٥٤٢	١٨٥٨	٢٧٣٥	٣٠٢٨	الإجمالي



بيان عددي بالطلاب المقيدین بنظام الساعات المعتمدة بكلیات
الجامعة

عن العام الجامعي ٢٠١٩ / ٢٠٢٠

الإجمالي	الوافدين		المصريين		سادسة		خامسة		رابعة		ثالثة		ثانية		أولى		إعدادي		الكليات
	طالب	طالبة	طالب	طالبة	طالب	طالبة	طالب	طالبة	طالب	طالبة	طالب	طالبة	طالب	طالبة	طالب	طالبة	طالب	طالبة	
١٦٥٣	١	-	١٠٣٨	٦١٤	-	-	-	-	٣٠٦	١٦٦	٢٥٣	١٣٢	٢١٩	١٥٠	٢٦١	١٦٦	-	-	العلوم
٤٩٩	-	-	٨٢	٤١٧	-	-	-	-	١٧	٧٧	٢٢	١٠٣	١٨	١٠٣	١٤	٧٧	١١	٥٧	الهندسة
١٤٠٦	-	-	٨٠٦	٦٠٠	-	-	-	-	١٥٩	١٢٦	١٨٠	١٢٥	٢٢٢	١٤٠	٢٤٥	٢٠٩	-	-	الزراعة
٨٨٨	-	-	٤٣٥	٤٥٣	-	-	١٠٣	٩٥	١٠٦	١١٢	٧٧	١٠٣	٩٢	٨٤	٥٧	٥٩	-	-	الصيدلة
١٠٠٩	١	-	٦٣٤	٣٧٤	-	-	١٤٠	٦٠	١٠٩	٥٦	١١٠	٦٤	١١٠	٦٢	١٦٦	١٣٢	-	-	الطب البيطري
١٥٠٩	-	-	٥٧٤	٩٣٥	-	-	-	-	٧٧	٢٧١	١٤١	١٩٢	١٠٧	١٩٨	٢٤٩	٢٧٤	-	-	حاسبات ومعلومات
٩٤	-	-	٤٦	٤٨	-	-	-	-	٢٠	١٠	١٢	١٢	٧	٨	٧	١٨	-	-	تكنولوجيا صناعة السكر
٧٠٥٨	٢	-	٣٦١٥	٣٤٤١	-	-	٢٤٣	١٥٥	٧٩٤	٨١٨	٧٩٥	٧٣١	٧٧٥	٧٤٥	٩٩٩	٩٣٥	١١	٥٧	الإجمالي

بيان عددي بالطلاب المقيدین تعليم مفتوح بكلیات الجامعة
عن العام الجامعي ٢٠١٩ / ٢٠٢٠

الإجمالي	الوافدين		المصريين		سادسة		خامسة		رابعة		ثالثة		ثانية		أولى		الكليات
	طالب	طالبة	طالب	طالبة	طالب	طالبة	طالب	طالبة	طالب	طالبة	طالب	طالبة	طالب	طالبة	طالب	طالبة	
١٣٠	-	-	٥٤	٧٦	-	-	-	-	٤٠	٤٤	١١	٢٢	٣	١٠	-	-	التجارة
٨٢٢	-	-	١٩٦	٦٢٦	-	-	-	-	١٤٠	٤٨٨	٤٢	٩٥	٨	٣١	٦	١٢	الحقوق بأسبوط
٣٠٢	-	-	١٠٨	١٩٤	-	-	-	-	٩٨	١٦٤	١٠	٣٠	-	-	-	-	الحقوق بسوهاج
٦٧٤	-	-	٢١٥	٤٥٩	-	-	-	-	١٧٢	٣٥٠	٣٨	٩١	٥	١٥	-	٣	الحقوق بالمنيا
٥	-	-	-	٥	-	-	-	-	-	٥	-	-	-	-	-	-	الحقوق بالوادي
٩٣	-	-	٩	٨٤	-	-	-	-	٣	١٠	-	١٠	٣	١٦	٣	٤٨	التربية الرياضية
٥	-	-	٢	٣	-	-	-	-	٢	٣	-	-	-	-	-	-	الخدمة الاجتماعية
١٠١	-	-	٤٨	٥٣	-	-	-	-	٢٨	٢٣	٢٠	٣٠	-	-	-	-	الأداب
٢١٣٢	-	-	٦٣٢	١٥٠٠	-	-	-	-	٤٨٣	١٠٨٧	١٢١	٢٧٨	١٩	٧٢	٩	٦٣	الإجمالي

- ٣٧ -

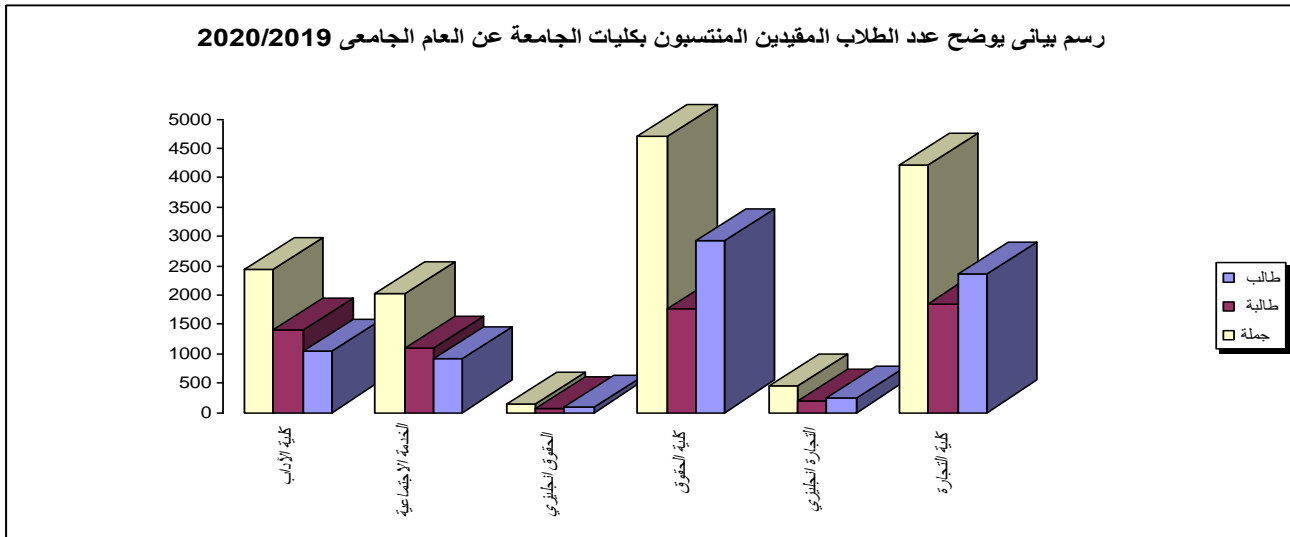

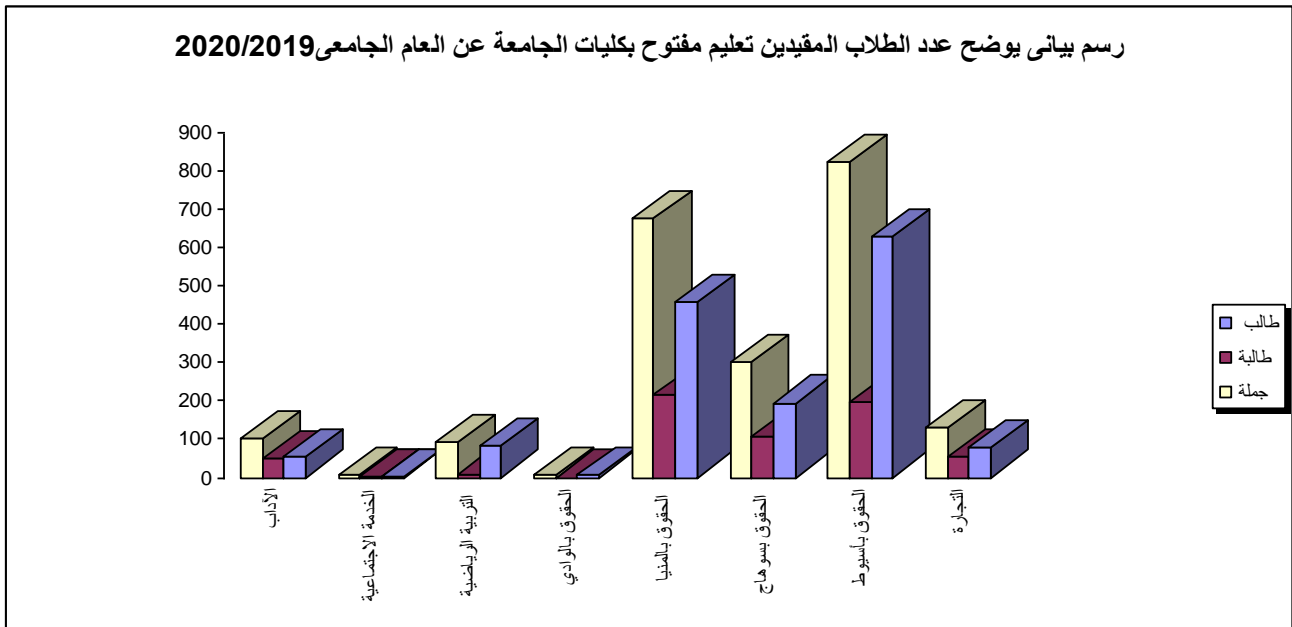
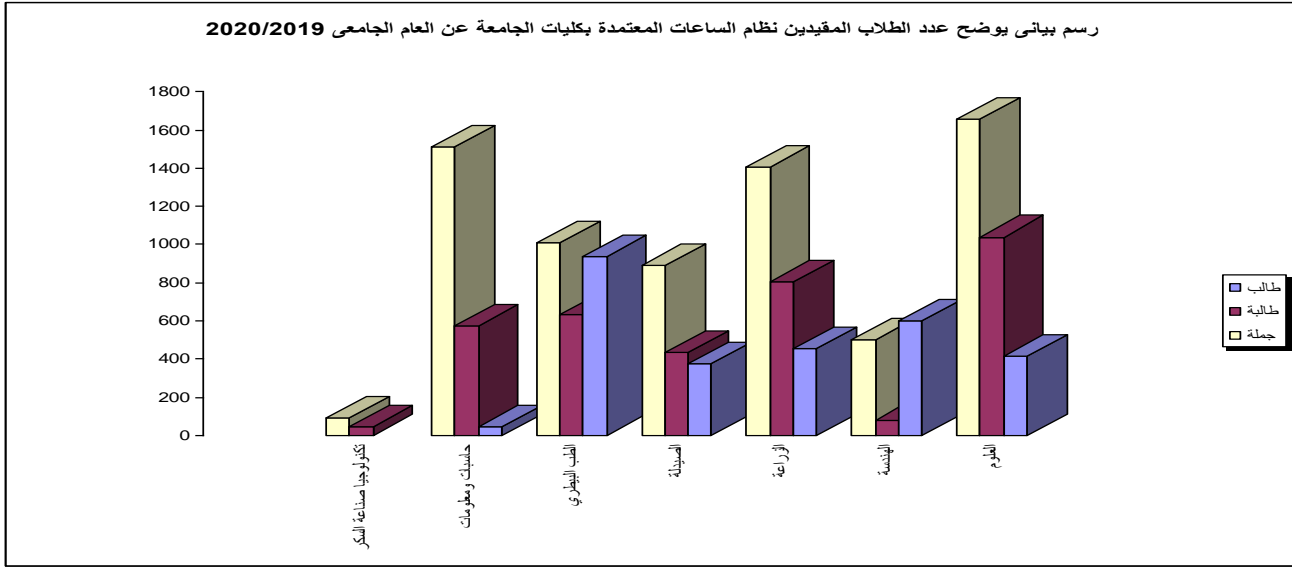

تطور الطلاب المقيدون بكلية الجامعة خلال العشر سنوات الأخيرة
من عام ٢٠١٠/٢٠١١ حتى عام ٢٠١٩/٢٠٢٠

العام الجامعي الكلية	٢٠١٠/٢٠١١	٢٠١١/٢٠١٢	٢٠١٢/٢٠١٣	٢٠١٣/٢٠١٤	٢٠١٤/٢٠١٥	٢٠١٥/٢٠١٦	٢٠١٦/٢٠١٧	٢٠١٧/٢٠١٨	٢٠١٨/٢٠١٩	٢٠١٩/٢٠٢٠
العلوم	١١٧٩	١٦٩٧	١٩٤٧	١٩٧٧	٢١٨٩	٢١٠٩	١٨٧٧	٢٠٤٦	١٧٥٣	١٦٥٣
الهندسة	٤٨٨٩	٤٤٤٩	٣٩٤٤	٣٧١٠	٣٣٢٢	٣٤٥٧	٣٢٥٣	٣٥١٧	٣٢٤٨	٣٣٦٨
الزراعة	٥٥٦	٧٢٦	١٠٢١	١٠٤٩	١١٤٠	١١٣٨	٩٢٩	١٠٨٢	١٢٠٤	١٤٠٦
الطب	٢٨٢١	٢٦٩٠	٢٣٤٩	٢٢٢٣	٢٣٢٦	٢٥٦٦	٣٠٠٥	٣٠٩٦	٣٢١٣	٣٢٥٣
الصيدلة	٣٤٥٠	٣٨٩٢	٣٩٥٩	٣٨٨٥	٣٦٦٥	٤٠٩٧	٣٩٦٥	٣٥٥٤	٣٣٣٧	٢٩١٦
الطب البيطري	٩٢١	٩٩٠	١١٢٢	١٢٢٠	١٢٤٩	١٣٨٩	١٢٦٨	١٠٩٠	١٠٣٦	١٠١٤
التجارة	١١٧٢١	١١٧٣١	١٢٣٤٢	١٢٢٦٧	١٤٠٦٣	١٥٥٩٣	١٣٠٤٦	١٥٤٠٠	١٦١٢٥	١٤٩٥٦



إدارة الإحصاءات المركزية

٨٢٨٤	٨٤٨٨	٨٧٢٩	٥٢٥٤	٦٩٢١	٥٤٤٣	٣٤٩٦	٣٠٥١	٢٧٨٠	٢٦٨٨	التربية بأسسوط
١٥٧٨٠	١٦٠٤٣	١٧٨٤١	٢١٩٨٠	٢٨٥٦١	٣٢٠٨	٣٠٧٦٧	٢٨٣٨٤	٢٣٧١٤	١٧٩٠٣	الحقوق
٤٠٩٧	٣١٧٩	٢٩٧٨	٢٨٦١	٣٠١٦	٢٨٦٦	٢٣٨٩	٢١٦٠	١٦٥٩	١٥٤٤	التربية الرياضية
٢١٠٤	١٦٨٠	١٧٢٦	١٨٠٢	١٧٢٨	١٥١٥	١٣٤٠	١٠٩٥	٨٨٥	٧٠٢	التمريض
-	-	٢٥٦٢	٢٤٢٦	١٩١١	١٢٨٥	٩٧٢	٧٣٣	٦٩٦	٧٩٢	التربية بالوادي
٦٩٦٠	٤٩٠٥	٤٢٥١	٥٠٤٧	٥٤٤٥	٥٤٧٩	٤٩٤٠	٤٢٣٩	٤١٧١	٤٤٨٦	الخدمة الاجتماعية
١٢٤٦٧	٩٨٧٢	١٤٠١١	١٢٥٦٨	١٤٢٥٩	١٣١٩٩	١٠٥٧١	٨٨٤٧	٧٣٩٤	٦١٧٥	الآداب
١٨٨٢	١٨٨٦	١٨٨٣	١٨٧٠	١٦٥١	١٣٥١	٩٨٦	٨٥٨	٧٢٣	٧٨١	التربية التوعوية
١٥١٦	١١٠٨	١٢١٦	١١٥٦	٤١٣	١٢٠٧	١٠٤٩	٩٧٠	٨٥٢	٧٢٢	الحاسبات والمعلوما ت
٨٧٧	٨٤١	٨٧٨	٧٦٥	٥٨٩	٥٤٦	٤١٨	١٤٢	١٠٨	٩٧	معهد فني تمريض
-	-	٤٠٢	٣٦٧	٢٥٧	٢٢٦	١٨٩	٢٢٣	١٦٢	٨١	الزراعة بالوادي
-	-	٢٢٧	٢٧٣	٣٢٣	٢٧٦	٢٧٨	٢١٣	١٢٦	٥٢	طب بيطري الوادي
٩١٧	١٠٦٨	١٠٨٠	١١٥١	٩٦٩	٦٠١	٣٣٧	١٤٨	-	-	طب أسنان
-	-	١٧٤	٢٤٥	١٤٧	١٥٧	٥٦	-	-	-	علوم الوادي
-	-	٩١٥	٧٧٩	٤٧٠	٢٣٣	١١٦	-	-	-	آداب الوادي
-	-	٤٧٣	٤٩٥	٣٩٥	٢٧٠	١٩٥	-	-	-	تربية الوادي
١٢٩٧	١٠٧٣	٧٧٢	٣٨٠	-	-	-	-	-	-	التربية للطفولة الميكرو
٧٧٠	٥٠٨	٢٧٧	١٠٦	-	-	-	-	-	-	الفنون الجميلة
٩٤	٧٣	٦٠	٣٨	-	-	-	-	-	-	تكنولوجيا صناعة السكر
٨٥٦١١	٨٠٦٤٠	٩٠٢٤٠	٨٦٩٠٦	٩٧٤٠٤	٦٥٨١٦	٨٤٤٣٠	٧٧٧٤٧	٦٩٤٤٥	٦١٥٦٠	الإجمالي

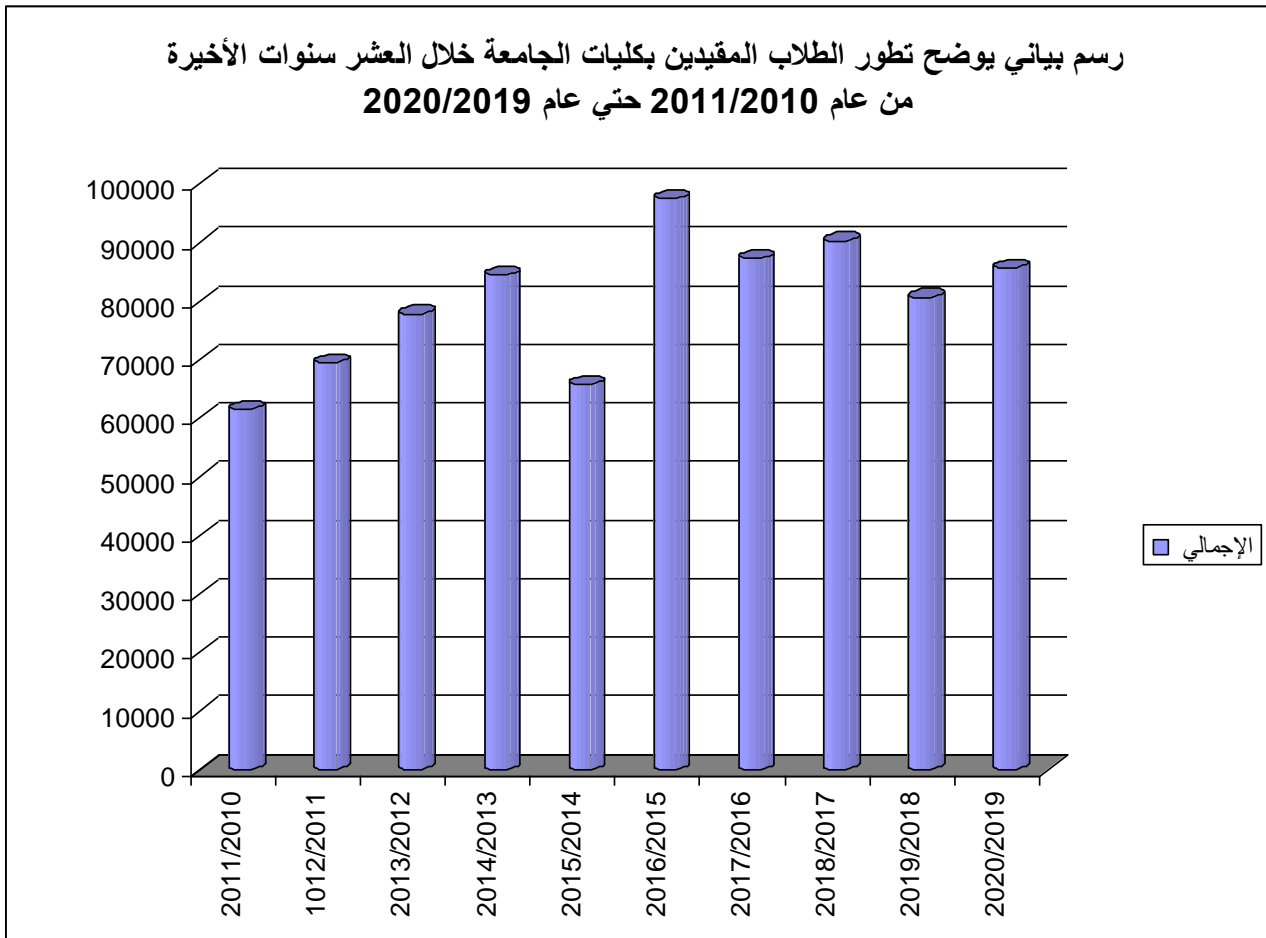



إدارة الإحصاءات المركزية

بيان عددي بالطلاب المقترح قبولهم في العام الجامعي ٢٠٢٠/٢٠٢١

(بالنسبة للثانوية العامة ومدارس اللغات)

الأعداد المقترح قبولهم في العام الجامعي ٢٠٢٠/٢٠٢١ مدارس اللغات		الأعداد المقترح قبولهم في العام الجامعي ٢٠٢١/٢٠٢٠ ثانوية عامة		البيان	الكليات
فرنسي	انجليزي	انتساب	انتظام		
-	-	-	٢٥٠	علوم	كلية العلوم
-	-	-	٢٥٠	رياضة	
-	-	-	٥٠٠	مجموع	
-	-	-	١٦٠٠	رياضة	كلية الهندسة
-	-	-	١٥٠	رياضة	كلية الحاسبات والمعلومات
-	-	-	١٠٠٠	علوم	كلية الزراعة
-	-	-	٢٥٠	علوم	كلية الطب
-	-	-	٣٠٠	علوم	كلية الصيدلة
-	-	-	٣٠٠	علوم	كلية الطب البيطري
-	٢٠	-	٨٠	علوم	طب الأسنان
-	-	-	٥٠	طالب	كلية التمريض
-	-	-	١٥٠	طالبة	
-	-	-	٢٠٠	مجموع	
-	-	-	٢٥٠	علمي	كلية التربية الرياضية (بنين)
-	-	-	٢٥٠	أدبي	
-	-	-	٥٠٠	مجموع	
-	-	-	١٥٠	علمي	كلية التربية الرياضية (بنات)
-	-	-	١٥٠	أدبي	
-	-	-	٣٠٠	مجموع	
-	-	-	٤٠٠	علمي	إجمالي كلية التربية الرياضية
-	-	-	٤٠٠	أدبي	
-	-	-	٨٠٠	مجموع	
-	-	-	٧٠٠	علوم	كلية التربية بأسبوط (عام)
-	-	-	٢٠٠	رياضة	
-	-	-	٦٥٠	أدبي	
-	-	-	١٥٥٠	مجموع	كلية التربية بأسبوط التعليم الأساسي (الحلقة الابتدائية)
-	-	-	٣٠٠	علمي	
-	-	-	٣٠٠	أدبي	
-	-	-	٦٠٠	مجموع	إجمالي كلية التربية بأسبوط
-	-	-	١٠٠٠	علوم	
-	-	-	٢٠٠	رياضة	
-	-	-	٩٥٠	أدبي	كلية رياض الأطفال
-	-	-	٢١٥٠	مجموع	
-	-	-	١٥٠	علمي	
-	١٠٠	-	١٥٠	أدبي	كلية رياض الأطفال
-	١٠٠	-	٣٠٠	مجموع	



إدارة الإحصاءات المركزية

تابع - بيان عددي بالطلاب المقترح قبولهم في العام الجامعي ٢٠٢٠ / ٢٠٢١
(بالنسبة للثانوية العامة ومدارس اللغات)

جامعة أسيوط - التطوير الإداري والجودة - ضبط الوثائق

الكليات	البيان	الأعداد المقترح قبولهم في العام الجامعي ٢٠٢٠/٢٠٢١ ثانوية عامة		الأعداد المقترح قبولهم في العام الجامعي ٢٠٢١/٢٠٢٠ مدارس اللغات	
		انتظام	انتساب	انجليزي	فرنسي
كلية التربية النوعية (شعبة الاقتصاد المنزلي) طلبة وطالبات	علمي	٢٥	-	٣٠	-
	أدبي	٧٥	-	-	-
	مجموع	١٠٠	-	٣٠	-
كلية التربية النوعية (شعبة التربية الفنية)	علمي	٥٠	-	٢٠	-
	أدبي	٥٠	-	-	-
	مجموع	١٠٠	-	٢٠	-
كلية التربية النوعية (شعبة التربية الموسيقية)	علمي	٣٠	-	٢٠	-
	أدبي	٣٠	-	-	-
	مجموع	٦٠	-	٢٠	-
كلية التربية النوعية (شعبة تكنولوجيا التعليم)	علمي	٤٠	-	٢٠	-
	أدبي	٤٠	-	-	-
	مجموع	٨٠	-	٢٠	-
إجمالي كليه التربية النوعية	علمي	١٤٥	-	٩٠	-
	أدبي	١٩٥	-	-	-
	مجموع	٣٤٠	-	٩٠	-
كلية التجارة	علمي	٢٠٠٠	١٠٠٠	-	-
	أدبي	١٥٠٠	١٠٠٠	-	-
	مجموع	٣٥٠٠	٢٠٠٠	-	-
كلية الحقوق	علمي	٢٤٠٠	١١٠٠	١٠٠	-
	أدبي	٣١٥٠	٢٠٥٠	-	-
	مجموع	٥٥٥٠	٣١٥٠	١٠٠	-
كلية الخدمة الاجتماعية	علمي	٧٥٠	٧٥٠	-	-
	أدبي	٧٥٠	٧٥٠	-	-
	مجموع	١٥٠٠	١٥٠٠	-	-
كلية الآداب	علمي	١٠٠٠	٥٠٠	-	-
	أدبي	٢٠٠٠	٥٠٠	-	-
	مجموع	٣٠٠٠	١٠٠٠	-	-
المعهد الفني للتدريب (علمي علوم)	طالب	٢٠٠	-	-	-
	طالبة	٢٠٠	-	-	-
	مجموع	٤٠٠	-	-	-



(بالنسبة للثانوية العامة ومدارس اللغات)

الكليات	البيان	الأعداد المقترح قبولهم في العام الجامعي ٢٠٢٠/٢٠٢١		الأعداد المقترح قبولهم في العام الجامعي ٢٠٢٠/٢٠٢١	
		انتظام	انتساب	انجليزي	فرنسي
تكنولوجيا صناعة السكر	علمي	٣٠	-	-	-
كلية الفنون الجميلة	علمي فنون	٢٥	-	-	-
	أدبي	٢٥	-	-	-
	عمارة	٢٥	-	-	-
	رياضة	٧٥	-	-	-
الإجمالي العام	مجموع	١٠٦٨٠	٣٣٥٠	٣١٠	-
	علمي علوم	٢٢٢٥	-	-	-
	رياضة	٩١٢٠	-	-	-
	أدبي	٢٢٠٢٥	-	-	-
	المجموع	٢٢٠٢٥	٧٦٥٠	٣١٠	-
الإجمالي		٢٩٦٧٥		٣١٠	

بيان بأعداد الطلاب المقترح قبولهم في العام الجامعي القادم ٢٠٢٠/٢٠٢١ (بالنسبة لحملة الدبلومات الفنية)

الكليات	البيان	الأعداد المقترح قبولهم في العام الجامعي ٢٠٢٠/٢٠٢١	
		انتظام	انتساب موجة
كلية الهندسة	دبلوم صناعي (نظام الخمس سنوات أو سنتان بعد الثانوية العامة)	١٠٠	-
كلية التجارة	دبلوم تجاري (نظام الثلاث و الخمس سنوات) أو سنتان بعد الثانوية العامة	٣٠٠	٣٥٠
كلية الحقوق	دبلوم فني تجاري (شعبة قانون)	١٥٠	١٥٠
كلية التمريض	فني صحي فتيات تمريض	١٠	-
الإجمالي العام		٥٦٠	٥٠٠

بيان عددي بالطلاب المقيدين المنتظمون بكليات الجامعة من أبناء محافظة أسيوط

عن العام الجامعي ٢٠١٩ / ٢٠٢٠

الكليات	طالب	طالبة	جملة
كلية الهندسة	١٥٦١	٣٤٣	١٩٠٤
كلية الطب	١٢٠٠	١٢١٢	٢٤١٢
كلية الصيدلة	٤٣٧	٩٤٣	١٣٨٠
كلية الطب البيطري	٢	١	٣
كلية التجارة	٣٢٩٣	٢٦١٨	٥٩١١



١٧٥٤	٨٥٩	٨٩٥	كلية التجارة انجليزي
٥٢٨١	٣٨٨١	١٤٠٠	كلية التربية بأسبوط (عام)
٢٩٩٨	٢٣٥٢	٦٤٦	، ، ، (تعليم أساسي)
٥	٥	-	، ، ، (طفولة)
٥٩٠٥	٢٢٧٣	٣٦٣٢	كلية الحقوق
١٣٣	٥٤	٧٩	حقوق انجليزي
٣٩٠٠	٩٦٣	٢٩٣٧	كلية التربية الرياضية
٢٩٢١	١٩٩٠	٩٣١	كلية الخدمة الاجتماعية
٩٩٢٥	٧٣٣٠	٢٥٩٥	كلية الآداب
١٨٠٢	١٤٦٨	٣٣٤	كلية التربية النوعية
٨١٤	٤٠٨	٤٠٦	المعهد الفني للتمريض
١٨٣٩	١١٤٤	٦٩٥	كلية التمريض
٤	١	٣	كلية الحاسبات والمعلومات
٤٧١	٢٨٤	١٨٧	كلية طب أسنان
١٢٦٥	١٢٦٥	-	كلية التربية للطفولة المبكرة
٦٧٥	٥٣٢	١٤٣	كلية الفنون الجميلة
٥١٣٠٢	٢٩٩٢٦	٢١٣٧٦	الإجمالي



بيان عددي بالطلاب المقيدين المنتسبون بكليات الجامعة من أبناء
محافظة أسيوط
عن العام الجامعي ٢٠١٩ / ٢٠٢٠

الكلية	طالب	طالبة	جملة
كلية التجارة	١٦٦٠	١٣٣٨	٢٩٩٨
كلية التجارة انجليزي	١٦٩	١٢١	٢٩٠
كلية الحقوق	٢٢٤٠	١٤٠٣	٣٦٤٣
كلية الحقوق انجليزي	٦٤	٢٧	٩١
كلية الخدمة الاجتماعية	٤٢٩	٧٧١	١٢٠٠
كلية الآداب	١٠٣٦	١٤٠٤	٢٤٤٠
إجمالي انتساب	٥٥٩٨	٥٠٦٤	١٠٦٦٢

بيان عددي بالطلاب المقيدين ساعات معتمدة بكليات الجامعة من
أبناء محافظة أسيوط
عن العام الجامعي ٢٠١٩ / ٢٠٢٠

جامعة أسيوط - التطوير الإداري والجودة - ضبط الوثائق

الكلية	طالب	طالبة	جملة
كلية العلوم	٥٧٧	١٠٢٠	١٥٩٧
كلية الهندسة	٢٣٣	٦٣	٢٩٦
كلية الزراعة	٥١٠	٧٥٢	١٢٦٢
كلية الصيدلة	٢٧٢	٢٩٢	٥٦٤
كلية الطب البيطري	٣٣٢	٥٧٠	٩٠٢
كلية حاسبات ومعلومات	٦٣٠	٤١٧	١٠٤٧
كلية تكنولوجيا صناعة السكر	٢٠	١٣	٣٣
إجمالي ساعات معتمدة	٢٥٧٤	٣١٢٧	٥٧٠١

بيان عددي بالطلاب المقيدين تعليم مفتوح بكليات الجامعة من أبناء
محافظة أسيوط
عن العام الجامعي ٢٠١٩ / ٢٠٢٠

الكلية	طالب	طالبة	جملة
كلية التجارة	٧٦	٥٤	١٣٠
كلية الحقوق بأسيوط	٦٢٦	١٩٦	٨٢٢
كلية الخدمة الاجتماعية	٣	١	٤
كلية التربية الرياضية	٣٢	٣	٣٥
كلية الآداب	٥٣	٤٨	١٠١
إجمالي تعليم مفتوح	٧٩٠	٣٠٢	١٠٩٢

نسبة الطلاب المقيدين المنتظمون من أبناء محافظة أسيوط إلي الطلاب
المقيدين بكليات
الجامعة عن العام الجامعي ٢٠١٩ / ٢٠٢٠



النسبة المئوية	الطلاب المقيدون من أبناء محافظة أسيوط	الطلاب المقيدون بكليات الجامعة	الكليات
٦٦,٣%	١٩٠٤	٢٨٦٩	كلية الهندسة
٧٤%	٢٤١٢	٣٢٥٣	كلية الطب
٦٨%	١٣٨٠	٢٠٢٨	كلية الصيدلة
٦٠%	٣	٥	كلية الطب البيطري
٨٠%	٥٩١١	٧٤٠٧	كلية التجارة
٦٤%	١٧٥٤	٢٧٥٣	كلية التجارة انجليزي
١٠٠%	٥٢٨١	٥٢٨١	كلية التربية بأسيوط (عام)
١٠٠%	٢٩٩٨	٢٩٩٨	“ “ “ (تعليم أساسي)
١٠٠%	٥	٥	“ “ “ (طفولة)
٧٢%	٥٩٠٥	٨١٨٣	كلية الحقوق
١٤%	١٣٣	٩٦٦	كلية الحقوق انجليزي
٩٧%	٣٩٠٠	٤٠٠٤	كلية التربية الرياضية
٨٧,٤%	١٨٣٩	٢١٠٤	كلية التمريض
٥٩%	٢٩٢١	٤٩٤٣	كلية الخدمة الاجتماعية
١٠٠%	٩٩٢٥	٩٩٢٦	كلية الآداب
٩٦%	١٨٠٢	١٨٨٢	كلية التربية النوعية
٥٧%	٤	٧	كلية الحاسبات والمعلومات
٥١,٣%	٤٧١	٩١٧	كلية طب أسنان
٩٣%	٨١٤	٨٧٧	المعهد الفني للتمريض
٩٨%	١٢٦٥	١٢٩٧	كلية التربية للطفولة المبكرة
٨٨%	٦٧٥	٧٧٠	كلية الفنون الجميلة
٨٢,١%	٥١٣٠٢	٦٢٤٧٥	الإجمالي



نسبة الطلاب المقيدين المنتسبون من أبناء محافظة أسيوط إلي الطلاب المقيدين

بكلية الجامعة عن العام الجامعي ٢٠١٩ / ٢٠٢٠

الكليات	الطلاب المقيدين المنتسبون بكلية الجامعة	الطلاب المقيدين المنتسبون من أبناء محافظة أسيوط	جملة
كلية التجارة	٤٢١٦	٢٩٩٨	%٧٢
كلية التجارة انجليزي	٤٥٠	٢٩٠	%٦٤,٤
كلية الحقوق	٤٦٩٥	٣٦٤٣	%٧٨
كلية الحقوق انجليزي	١٣٣	٩١	%٦٨,٤
كلية الخدمة الاجتماعية	٢٠١٢	١٢٠٠	%٦٠
كلية الآداب	٢٤٤٠	٢٤٤٠	%١٠٠
إجمالي انتساب	١٣٩٤٦	١٠٦٦٢	%٧٦

نسبة الطلاب المقيدين ساعات معتمدة من أبناء محافظة أسيوط إلي الطلاب المقيدين

بكلية الجامعة عن العام الجامعي ٢٠١٩ / ٢٠٢٠

الكليات	الطلاب المقيدين ساعات معتمده بكلية الجامعة	الطلاب المقيدين ساعات معتمده من أبناء محافظة أسيوط	جملة
كلية العلوم	١٦٥٣	١٥٩٧	%٩٧
كلية الهندسة	٤٩٩	٢٩٦	%٥٩,٣
كلية الزراعة	١٤٠٦	١٢٦٢	%٩٠
كلية الصيدلة	٨٨٨	٥٦٤	%٦٤
كلية الطب البيطري	١٠٠٩	٩٠٢	%٨٩
كلية حاسبات ومعلومات	١٥٠٩	١٠٤٧	%٦٩,٣
كلية تكنولوجيا صناعة السكر	٩٤	٣٣	%٣٥,١
إجمالي ساعات معتمدة	٧٠٥٨	٥٧٠١	%٨٠,٨

جامعة أسيوط - التطوير الإداري والجودة - ضبط الوثائق

نسبة الطلاب المقيدين تعليم مفتوح من أبناء محافظة أسيوط إلي الطلاب المقيدين

بكلية الجامعة عن العام الجامعي ٢٠١٩ / ٢٠٢٠

الكليات	الطلاب المقيدين تعليم مفتوح بكلية الجامعة	الطلاب المقيدين تعليم مفتوح من أبناء محافظة أسيوط	جملة
كلية التجارة	١٣٠	١٣٠	%١٠٠
كلية الحقوق بأسيوط	٨٢٢	٨٢٢	%١٠٠
كلية التربية الرياضية	٩٣	٣٥	%٣٨
كلية الخدمة الاجتماعية	٥	٤	%٨٠
كلية الآداب	١٠١	١٠١	%١٠٠
إجمالي تعليم مفتوح	١١٥١	١٠٩٢	%٩٥



الطلاب المقيدون موزعين حسب التخصص والفرق



بيان عددي بالطلاب المقيدون بكلية العلوم موزعين حسب التخصصات والفرق الدراسية عن العام الجامعي ٢٠٢٠/٢٠١٩

الفرق التخصص	الأولى		الثانية		الثالثة		الرابعة		الإجمالي		
	ث	ذ	ث	ذ	ث	ذ	ث	ذ	ج	ث	ذ
شعبة عامة	٢٣٨	١٤٣	-	-	-	-	-	-	٣٨١	٢٣٨	١٤٣
رياضيات	-	-	٢	٢	٣	٢	٤	١	١٤	٩	٥
علوم الحاسب	-	٨	٢٨	٣	١٧	١٢	١١	١٢	٩١	٢٧	٦٤
الفيزياء	-	-	٥	٣	٢	٣	٨	٥	٢٦	١١	١٥
جيولوجيا	-	-	٢	٤	٦	٥	٦	٧	٣٠	١٦	١٤
جيوفيزياء	-	-	٦	٢	٨	٣	١٣	٦	٣٨	١١	٢٧
الميكروبيولوجي	٣	١	١٦	٢٤	١٤	٤٧	٢١	٦٩	١٩٥	١٤٣	٥٢
علم الحيوان	٣	-	٢	٦	١	١١	-	١٠	٣٣	٣٠	٣
الفيزياء والكيمياء	٤	١	١٤	٤	٩	٥	١٥	١٢	٦٤	٢٥	٣٩
الكيمياء والجيولوجيا	٢	٦	٣٢	١٠	٣٧	١٧	٤٤	٢٣	١٧١	٥٢	١١٩
الكيمياء الميكروبيولوجي	-	-	١٢	٦٤	١٤	٤٧	١٦	٦٦	٢١٩	١٧٧	٤٢
الكيمياء وعلم الحيوان	٧	٣	١٨	٤٣	١٣	٣٣	٧	٤٥	١٦٩	١٢٨	٤١
الكيمياء الصناعية والتطبيقية	٤	٢	-	-	٢	١	-	-	٩	٥	٤
الكيمياء	-	٢	١٣	٥٤	٧	٦٢	٢٤	٤٢	٢٠٤	١٥٨	٤٦
نبات	-	-	-	-	-	٤	-	٥	٩	٩	-
الإجمالي	٢٦١	١٦٦	١٥٠	٢١٩	١٣٢	٢٥٣	١٦٦	٣٠٦	١٦٥٣	١٠٣٩	٦١٤

جامعة أسيوط - التطوير الإداري والجودة - ضبط الوثائق



إدارة الإحصاءات المركزية

بيان عددي بالطلاب المقيدین بكلية الهندسة موزعين حسب التخصصات والفرق الدراسية عن العام الجامعي ٢٠٢٠/٢٠١٩

الفرق التخصص	إعدادي		الأولي		الثانية		الثالثة		الرابعة		الإجمالي	
	ث	ذ	ث	ذ	ث	ذ	ث	ذ	ث	ذ	جـ	ث
مدني	-	-	١١	١١١	٢٥	١٦٨	١١	١٤٧	٢٣	٥٧١	٧٠	٦٤١
ميكانيكا	-	-	١٢	١٠٧	١٠	٨١	-	-	-	١٨٨	٢٢	٢١٠
ميكانيكا قوي	-	-	-	-	-	-	٤	٧٩	٢	١٤٨	٦	١٥٤
ميكانيكا انتاج	-	-	-	-	-	-	٢	٢٢	٥	٣٦	٧	٤٣
ميكانيكا ميكاترونيات	-	-	-	-	-	-	٥	٩	٣	٢٢	٨	٣٠
كهرباء	-	-	٢٢	١٥٤	٣٩	١١٨	-	-	-	٢٧٢	٦١	٣٣٣
ك. قوي	-	-	-	-	-	-	٢١	٨٥	٢٧	١٧٩	٤٨	٢٢٧
ك. حاسبات	-	-	-	-	-	-	١٢	٢٧	١٣	٥٩	٢٥	٨٤
ك. اتصالات	-	-	-	-	-	-	٨	١٢	٦	٣٢	١٤	٤٦
تعددين	-	-	٧	٥٨	٥	٣٣	١٠	٢٠	٩	١٣١	٣١	١٦٢
عمارة	-	-	١٨	١٠	٩	١٨	٢١	٢١	٢٦	٥٨	٨٧	١٤٥
شعبة عامة	١٥٤	٦٤٠	-	-	-	-	-	-	-	٦٤٠	١٥٤	٧٩٤
الإجمالي	١٥٤	٦٤٠	٧٠	٤٤٠	١٠١	٣٨٦	٩٤	٤٤٨	١١٤	٤٢٢	٥٣٣	٢٨٦٩

جامعة أسيوط - التطوير الإداري والجودة - ضبط الوثائق

بيان عددي بالطلاب المقيدین بكلية الهندسة نظام الساعات المعتمدة موزعين حسب التخصصات والفرق الدراسية عن العام الجامعي ٢٠٢٠/٢٠١٩

الفرق التخصص	صفر		الأولي		الثانية		الثالثة		الرابعة		الإجمالي	
	ث	ذ	ث	ذ	ث	ذ	ث	ذ	ث	ذ	جـ	ث
هندسة الميكاترونيات والروبوتات	٣	٤٥	٤	٣٩	٢	٢٥	١	٣٠	٣	١٣	١٣	١٦٥
هندسة العمارة الداخلية	٧	٩	٩	٤	٨	١٥	١٩	٦	٨	٣٩	٥٨	٩٧
هندسة التشييد وإدارة المشروعات	١	٣	١	٣٤	٧٠	١	٦٧	٢	٥٢	٢٢٦	١١	٢٣٧
الإجمالي	١١	٥٧	١٤	٧٧	١٠٣	١٠٣	٢٢	١٠٣	١٧	٧٧	٨٢	٤٩٩



بيان عددي بالطلاب المقيدون بكلية الزراعة نظام الساعات
المعتمدة
موزعين حسب التخصصات والفرق الدراسية عن العام الجامعي
٢٠٢٠/٢٠١٩

الفرق التخصص	الأولي		الثانية		الثالثة		الرابعة		الإجمالي		
	ث	ذ	ث	ذ	ث	ذ	ث	ذ	ج	ث	ذ
شعبة عامة	٢٤٥	٢٠٩	-	-	-	-	-	-	٢٤٥	٢٠٩	٤٥٤
وقاية نبات	-	-	٢١	١٣	-	-	-	-	٢١	١٣	٣٤
ارشاد زراعي	-	-	-	-	٣	-	١	-	٤	٤	٤
اقتصاد زراعي	-	-	-	-	٢	١	٢	١	٤	٢	٦
أراضي ومياه	-	-	٨	١	٥	٨	٨	٨	٢٤	١٤	٣٨
وراثه	-	-	٦٥	٩	٧	٤٣	٨	٤٤	١٥٢	٢٤	١٧٦
إنتاج حيواني	-	-	١٤	٢١	١٢	١٣	١٦	١٢	٣٩	٤٩	٨٨
دواجن	-	-	١١	١٥	١٦	٣	١٨	٣	١٧	٤٩	٦٦
علوم وتكنولوجيا الأغذية	-	-	٧٧	٤٠	٤٦	٥٨	-	-	١٣٥	٨٦	٢٢١
انتاج نباتي	-	-	٢١	٣٧	-	-	-	-	٢١	٣٧	٥٨
علوم اقتصادية واجتماعية	-	-	٥	٤	-	-	٢٣	٣٦	٤١	٢٧	٦٨
أمراض نبات	-	-	-	-	٢	١	١	٢	٣	٣	٦
مبيدات	-	-	-	-	٣	١٢	١٠	١٠	٢٢	١٣	٣٥
بساتين	-	-	-	-	٢٢	٢٥	٢٤	٢٨	٥٣	٤٦	٩٩
ألبان	-	-	-	-	٧	٨	٩	٣	١١	١٦	٢٧
محاصيل	-	-	-	-	٤	٤	٦	٧	١١	١٠	٢١
حشرات	-	-	-	-	-	-	٢	٣	٣	٢	٥
الإجمالي	٢٤٥	٢٠٩	١٤٠	٢٢٢	١٢٥	١٨٠	١٢٦	١٥٩	٨٠٦	٦٠٠	١٤٠٦

جامعة أسيوط - التطوير الإداري والجودة - ضبط الوثائق

بيان عددي بالطلاب المقيدون بكلية الطب
موزعين حسب التخصصات والفرق الدراسية عن العام الجامعي
٢٠٢٠/٢٠١٩

الفرق التخصص	الأولي		الثانية		الثالثة		الرابعة		الخامسة		سادسة		الإجمالي			
	ث	ذ	ث	ذ	ث	ذ	ث	ذ	ث	ذ	ث	ذ	ج	ث	ذ	
شعبة عامة	٣٢٦	٣٤٧	٢١٩	٢٧٦	٢٧٦	٢٧٩	٣٠٩	٢٢٩	٢٤٦	٢٤٨	٢٦٨	٢٢٠	١٦٥٤	١٦٥٤	١٥٩٩	٣٢٥٣
الإجمالي	٣٢٦	٣٤٧	٢١٩	٢٧٦	٢٧٦	٢٧٩	٣٠٩	٢٢٩	٢٤٦	٢٤٨	٢٦٨	٢٢٠	١٦٥٤	١٦٥٤	١٥٩٩	٣٢٥٣



بيان عددي بالطلاب المقيدین بكلية الصيدلة نظام قديم
موزعين حسب التخصصات والفرق الدراسية عن العام الجامعي
٢٠٢٠/٢٠١٩

الإجمالي		الرابعة		الثالثة		الثانية		الأولي		إعدادي		الفرق التخصص	
ج	ذ	ث	ذ	ث	ذ	ث	ذ	ث	ذ	ث	ذ		
٢٠٢٨	١٣٧٣	٦٥٥	٣٨٩	١٣٩	٣٧٨	١٥٨	٢٤٠	١٤٤	٢٠٠	١١٠	١٦٦	١٠٤	شعبة عامة
٢٠٢٨	١٣٧٣	٦٥٥	٣٨٩	١٣٩	٣٧٨	١٥٨	٢٤٠	١٤٤	٢٠٠	١١٠	١٦٦	١٠٤	الإجمالي

بيان عددي بالطلاب المقيدین بكلية الصيدلة الإكلينيكية
موزعين حسب التخصصات والفرق الدراسية عن العام الجامعي
٢٠٢٠/٢٠١٩

الإجمالي		خامسة		الرابعة		الثالثة		الثانية		الأولي		الفرق التخصص	
ج	ذ	ث	ذ	ث	ذ	ث	ذ	ث	ذ	ث	ذ		
٨٨٨	٤٣٥	٤٥٣	١٠٣	٩٥	١٠٦	١١٢	٧٧	١٠٣	٩٢	٨٤	٥٧	٥٩	الصيدلة الإكلينيكية
٨٨٨	٤٣٥	٤٥٣	١٠٣	٩٥	١٠٦	١١٢	٧٧	١٠٣	٩٢	٨٤	٥٧	٥٩	الإجمالي

بيان عددي بالطلاب المقيدین بكلية الطب البيطري ساعات معتمدة
موزعين حسب التخصصات والفرق الدراسية عن العام الجامعي
٢٠٢٠/٢٠١٩

الإجمالي		الخامسة		الرابعة		الثالثة		الثانية		الأولي		الفرق التخصص	
ج	ذ	ث	ذ	ث	ذ	ث	ذ	ث	ذ	ث	ذ		
١٠٠٩	٦٣٥	٣٧٤	١٤٠	٦٠	١٠٩	٥٦	١١٠	٦٤	١١٠	٦٢	١٦٦	١٣٢	شعبة عامة
١٠٠٩	٦٣٥	٣٧٤	١٤٠	٦٠	١٠٩	٥٦	١١٠	٦٤	١١٠	٦٢	١٦٦	١٣٢	الإجمالي

بيان عددي بالطلاب المقيدین بكلية الطب البيطري نظام قديم
موزعين حسب التخصصات والفرق الدراسية عن العام الجامعي
٢٠٢٠/٢٠١٩

الإجمالي		الخامسة		الرابعة		الثالثة		الثانية		الأولي		الفرق التخصص	
ج	ذ	ث	ذ	ث	ذ	ث	ذ	ث	ذ	ث	ذ		
٥	١	٤	١	٤	-	-	-	-	-	-	-	-	شعبة عامة
٥	١	٤	١	٤	-	-	-	-	-	-	-	-	الإجمالي



بيان عددي بالطلاب المقيدون بكلية التجارة انتظام
موزعين حسب التخصصات والفرق الدراسية عن العام الجامعي ٢٠٢٠/٢٠١٩

الفرق	التخصص	الأولى		الثانية		الثالثة		الرابعة		الإجمالي	
		ث	ذ	ث	ذ	ث	ذ	ث	ذ	ث	ذ
عام		٧٥٥	٨٨٦	١٣٨١	٨٩٩	٨٧٥	٧٦٩	-	-	٣١٤٢	٢٤٢٣
علوم سياسية		-	-	١٢	٢١	٧	٢٥	٩	١٥	٢٨	٦١
محاسبة		-	-	-	-	-	-	-	-	٩٢٨	٦٢٢
إدارة أعمال		-	-	-	-	-	-	-	-	٩٢	٩٢
تأمين		-	-	-	-	-	-	-	-	١	١
اقتصاد		-	-	٢	١٠	٢	١٣	-	-	٤	٢٣
الإجمالي		٧٥٥	٨٨٦	١٣٩٥	٩٣٠	٨٨٤	٨٠٧	١٠٢٠	٧٣٠	٤١٨٥	٣٢٢٢

بيان عددي بالطلاب المقيدون بكلية التجارة انتساب موجه
موزعين حسب التخصصات والفرق الدراسية عن العام الجامعي ٢٠٢٠/٢٠١٩

الفرق	التخصص	الأولى		الثانية		الثالثة		الرابعة		الإجمالي	
		ث	ذ	ث	ذ	ث	ذ	ث	ذ	ث	ذ
عام		٤٦٨	٦١٦	٧٦٩	٥٤٧	-	-	-	-	١٣٨٥	١٠١٥
علوم سياسية		-	-	٨	١٥	١١	١٥	٢	٥	٢١	٣٥
اقتصاد		-	-	-	-	-	-	-	-	-	٢
محاسبة		-	-	-	-	٥٢٦	٤٢٢	٣٩٣	٢٢٦	٩١٩	٧٤٨
إدارة أعمال		-	-	-	-	-	-	٣٦	٥٥	٣٦	٥٥
الإجمالي		٤٠٠	٥٣٥	٥٦٠	٥٠٠	٤٠٠	٣٠٠	١٦٥	١٢٨	١٦٦٠	١٢٣٨

بيان عددي بالطلاب المقيدون بكلية التجارة تعليم مفتوح
موزعين حسب التخصصات والفرق الدراسية عن العام الجامعي ٢٠٢٠/٢٠١٩

الفرق	التخصص	الأولى		الثانية		الثالثة		الرابعة		الإجمالي	
		ث	ذ	ث	ذ	ث	ذ	ث	ذ	ث	ذ
محاسبة		-	-	١٠	٣	١٤	١٠	٢٩	٢٤	٥٣	٣٧
إدارة أعمال		-	-	-	-	٨	١	-	-	٨	١
تسويق		-	-	-	-	-	-	١٠	٧	١٠	٧
مؤسسات		-	-	-	-	-	-	٥	٨	٥	٨
النظم		-	-	-	-	-	-	-	١	-	١
الإجمالي		-	-	١٠	٣	٢٢	١١	٤٤	٤٠	٧٦	٥٤

بيان عددي بالطلاب المقيدون بكلية التجارة انجليزي انتظام
موزعين حسب التخصصات والفرق الدراسية عن العام الجامعي ٢٠٢٠/٢٠١٩

الفرق	التخصص	الأولى		الثانية		الثالثة		الرابعة		الإجمالي	
		ث	ذ	ث	ذ	ث	ذ	ث	ذ	ث	ذ
عام		٢٧٣	٣٧٢	٣٥٥	٣٧٢	٣٤٩	٤٢١	-	-	١٠٧٦	١٠٦٦
محاسبه		-	-	-	-	-	-	٣٥٥	٢٥٦	٣٥٥	٢٥٦
الإجمالي		٢٧٣	٣٧٢	٣٥٥	٣٧٢	٣٤٩	٤٢١	٣٥٥	٢٥٦	١٤٣١	١٣٢٢

بيان عددي بالطلاب المقيدون بكلية التجارة انجليزي انتساب
موزعين حسب التخصصات والفرق الدراسية عن العام الجامعي ٢٠٢٠/٢٠١٩

الفرق	التخصص	الأولى		الثانية		الثالثة		الرابعة		الإجمالي	
		ث	ذ	ث	ذ	ث	ذ	ث	ذ	ث	ذ
عام		٨٢	١١٢	٦٦	٦١	٤٢	٣٤	-	-	٢٢٠	١٧٧
محاسبه		-	-	-	-	-	-	٣٢	٢١	٣٢	٢١
الإجمالي		٨٢	١١٢	٦٦	٦١	٤٢	٣٤	٣٢	٢١	٢٥٢	١٩٨



بيان عددي بالطلاب المقيدون بكلية التربية (تعليم عام)
موزعين حسب التخصصات والفرق الدراسية عن العام الجامعي ٢٠٢٠/٢٠١٩

الفرق التخصص	الأولي		الثانية		الثالثة		الرابعة		الإجمالي		
	ذ	ث	ذ	ث	ذ	ث	ذ	ث	ذ	ث	جـ
رياضيات	٦٤	٤٨	١٠٥	٨٣	٩٧	٩٣	٧٨	٧٤	٣٤٤	٢٩٨	٦٤٢
كيمياء	١٩	٦٩	١٦	٧٤	٢٣	٩٦	١٨	١١٠	٧٦	٣٤٩	٤٢٥
حاسب آلي	٦٦	٥٢	٣٤	٣٣	-	-	-	-	-	١٠٠	١٨٥
فيزياء	٢٣	١٣	١٣	٢٠	١٠	١٢	٧	١٤	٥٣	٥٩	١١٢
علوم بيولوجية	٨	٩٦	٢٣	١٣٦	٧	١٢١	١٧	١٤٥	٥٥	٤٩٨	٥٥٣
لغة عربية	٤١	١٠٧	٣٩	١٥٩	٤٦	١٦٨	٥٥	١٣٣	١٨١	٥٦٧	٧٤٨
لغة انجليزية	٨١	٢٣٣	٢٧	١٦٩	٥٢	١٩٢	٥٨	٢٦٠	٢١٨	٨٥٤	١٠٧٢
لغة فرنسية	٤٥	١١٣	١٩	١١٨	٢٨	١٢٥	٤٤	١٢٤	١٣٦	٤٨٠	٦١٦
تاريخ	١٢	٣٢	٢١	٦٣	١٦	٤٧	١٧	٤٤	٦٦	١٨٦	٢٥٢
جغرافيا	٢٧	٦٠	٢٨	٧٧	٣٦	٦٧	٢١	٤٠	١١٢	٢٤٤	٣٥٦
علم نفس	٢٧	٦٣	٩	٧٥	٥	٥٧	١٨	٦٦	٥٩	٢٦١	٣٢٠
الإجمالي	٤١٣	٨٨٦	٣٣٤	١٠٠٧	٣٢٠	٩٧٨	٣٣٣	١٠١٠	١٤٠٠	٣٨٨١	٥٢٨١

بيان عددي بالطلاب المقيدون بكلية التربية (تعليم أساسي)
موزعين حسب التخصصات والفرق الدراسية عن العام الجامعي
٢٠٢٠/٢٠١٩

الفرق التخصص	الأولي		الثانية		الثالثة		الرابعة		الإجمالي		
	ذ	ث	ذ	ث	ذ	ث	ذ	ث	ذ	ث	جـ
علوم	٥٨	١٤٢	٥٤	١٤١	٢٥	١٧٥	٢٠	١١٧	١٥٧	٥٧٥	٧٣٢
عربي	٤٨	١١٧	٢٢	١٢٥	٢٣	١١٢	٣٥	٩٣	١٢٨	٤٤٧	٥٧٥
انجليزي	٧٧	١٩٩	٣٥	١٨٥	٥٠	٢٠٢	٢٨	٢٧١	١٩٠	٨٥٧	١٠٤٧
مواد	٤٠	١١١	٣٧	١٣٥	٤٣	١١٧	٤٤	١٠٩	١٦٤	٤٧٢	٦٣٦
رياضة	-	-	-	-	-	-	-	-	-	-	٨
الإجمالي	٢٢٣	٥٦٩	١٤٨	٥٨٦	١٤١	٦٠٦	١٣٤	٥٩١	٦٤٦	٢٣٥٢	٢٩٩٨

بيان عددي بالطلاب المقيدون بكلية التربية (طفولة)
موزعين حسب التخصصات والفرق الدراسية عن العام الجامعي ٢٠٢٠/٢٠١٩

الفرق التخصص	الأولي		الثانية		الثالثة		الرابعة		الإجمالي		
	ذ	ث	ذ	ث	ذ	ث	ذ	ث	ذ	ث	جـ
طفولة	-	-	-	-	-	-	-	-	٥	٥	٥

بيان عددي بالطلاب المقيدون بكلية الحقوق
موزعين حسب التخصصات والفرق الدراسية عن العام الجامعي ٢٠٢٠/٢٠١٩

الفرق	الأولي		الثانية		الثالثة		الرابعة		الإجمالي		
	ذ	ث	ذ	ث	ذ	ث	ذ	ث	ذ	ث	جـ



إدارة الإحصاءات المركزية

التخصص											
انتظام	١٤١٦	٨٧٠	١٢٧٥	٧٩٤	١٠٠٤	٤٧٨	١٤٨٨	٨٥٨	٥١٨٣	٣٠٠٠	٨١٨٣
انتساب	١٤٠٢	٨٢٣	٦٠٤	٣٩٥	٤٣٩	٢٢٣	٤٧٨	٣٣١	٢٩٢٣	١٧٧٢	٤٦٩٥
حقوق انجليزي انتظام	٢٢٧	١٤٨	١١٠	١٠٩	٩٩	٨٨	٨٥	١٠٠	٥٢١	٤٤٥	٩٦٦
حقوق انجليزي انتساب	٦١	٤٥	١١	٤	٥	٣	٢	٢	٧٩	٥٤	١٣٣

بيان عددي بالطلاب المقيدين بكلية الحقوق (تعليم مفتوح)
موزعين حسب التخصصات والفرق الدراسية عن العام الجامعي ٢٠١٩/٢٠٢٠

الفرق التخصص	الأولي		الثانية		الثالثة		الرابعة		الإجمالي		
	ذ	ث	ذ	ث	ذ	ث	ذ	ث	ذ	ث	جـ
فرع أسبوط	١٢	٦	٣١	٨	٩٥	٤٢	٤٨٨	١٤٠	٦٢٦	١٩٦	٨٢٢
فرع المنيا	٣	-	١٥	٥	٩١	٣٨	٣٥٠	١٧٢	٤٥٩	٢١٥	٦٧٤
فرع سوهاج	-	-	-	-	٣٠	١٠	١٦٤	٩٨	١٩٤	١٠٨	٣٠٢
فرع الوادي	-	-	-	-	-	-	٥	-	٥	-	٥

بيان عددي بالطلاب المقيدين بكلية التربية الرياضية انتظام
موزعين حسب التخصصات والفرق الدراسية عن العام الجامعي ٢٠١٩/٢٠٢٠

الفرق التخصص	الأولي		الثانية		الثالثة		الرابعة		الإجمالي		
	ذ	ث	ذ	ث	ذ	ث	ذ	ث	ذ	ث	جـ
عام	١١٥٧	٤١٨	٧٠٠	٢٣٩	-	-	-	-	١٨٥٧	٦٥٧	٢٥١٤
تدريس	-	-	-	-	١٨٧	٧٠	١٥٣	٥٢	٣٤٠	١٢٢	٤٦٢
إدارة رياضية	-	-	-	-	٢٢٧	٦١	١٥٩	٤٧	٣٨٦	١٠٨	٤٩٤
تدريب	-	-	-	-	٢١٤	٦٠	٢١٥	٤٥	٤٢٩	١٠٥	٥٣٤
الإجمالي	١١٥٧	٤١٨	٧٠٠	٢٣٩	٦٢٨	١٩١	٥٢٧	١٤٤	٣٠١٢	٩٩٢	٤٠٠٤

بيان عددي بالطلاب المقيدين بكلية التربية الرياضية (تعليم مفتوح)
موزعين حسب التخصصات والفرق الدراسية عن العام الجامعي ٢٠١٩/٢٠٢٠

الفرق التخصص	الأولي		الثانية		الثالثة		الرابعة		الإجمالي		
	ذ	ث	ذ	ث	ذ	ث	ذ	ث	ذ	ث	جـ
عام	٤٨	٣	١٦	٣	-	-	-	-	٦٤	٦	٧٠
إدارة رياضية	-	-	-	-	١٠	-	١٠	٣	٢٠	٣	٢٣
الإجمالي	٤٨	٣	١٦	٣	١٠	-	١٠	٣	٨٤	٩	٩٣



بيان عددي بالطلاب المقيدین بكلية التمريض
موزعين حسب التخصصات والفرق الدراسية عن العام الجامعي ٢٠٢٠/٢٠١٩

الإجمالي		الرابعة		الثالثة		الثانية		الأولى		الفرق التخصص	
جـ	ث	ذ	ث	ذ	ث	ذ	ث	ذ	ث		ذ
٢١٠٤	١٣١٢	٧٩٢	٣٠٧	١٧٦	٣٨١	٢٢٤	٢٨٢	١٣٢	٣٤٢	٢٦٠	عام

بيان عددي بالطلاب المقيدین بالمعهد الفني للتمريض
موزعين حسب التخصصات والفرق الدراسية عن العام الجامعي ٢٠٢٠/٢٠١٩

الإجمالي		الرابعة		الثالثة		الثانية		الأولى		الفرق التخصص	
جـ	ث	ذ	ث	ذ	ث	ذ	ث	ذ	ث		ذ
٨٧٧	٤٣٨	٤٣٩	-	-	-	-	٢١٦	١٨١	٢٢٢	٢٥٨	عام

بيان عددي بالطلاب المقيدین بكلية الخدمة الاجتماعية انتظام
موزعين حسب التخصصات والفرق الدراسية عن العام الجامعي ٢٠٢٠/٢٠١٩

الإجمالي		الرابعة		الثالثة		الثانية		الأولى		الفرق التخصص	
جـ	ث	ذ	ث	ذ	ث	ذ	ث	ذ	ث		ذ
٤٩٤٣	٣٢٠١	١٧٤٢	٥٠٤	٣٠٣	٥٠١	٢٣٥	٧٨٠	٣٦١	١٤١٦	٨٤٣	عام

بيان عددي بالطلاب المقيدین بكلية الخدمة الاجتماعية انتساب
موزعين حسب التخصصات والفرق الدراسية عن العام الجامعي ٢٠٢٠/٢٠١٩

الإجمالي		الرابعة		الثالثة		الثانية		الأولى		الفرق التخصص	
جـ	ث	ذ	ث	ذ	ث	ذ	ث	ذ	ث		ذ
٢٠١٢	١٠٩٩	٩١٣	٧٢	١٤٧	٨٧	١٦١	١٩٤	١٤٥	٧٤٦	٤٦٠	عام

بيان عددي بالطلاب المقيدین بكلية الخدمة الاجتماعية تعليم مفتوح
موزعين حسب التخصصات والفرق الدراسية عن العام الجامعي ٢٠٢٠/٢٠١٩

الإجمالي		الرابعة		الثالثة		الثانية		الأولى		الفرق التخصص	
جـ	ث	ذ	ث	ذ	ث	ذ	ث	ذ	ث		ذ
٥	٢	٣	٢	٣	-	-	-	-	-	-	عام

بيان عددي بالطلاب المقيدین بكلية الآداب انتظام
موزعين حسب التخصصات والفرق الدراسية عن العام الجامعي
٢٠٢٠/٢٠١٩

الإجمالي		الرابعة		الثالثة		الثانية		الأولى		الفرق التخصص	
جـ	ث	ذ	ث	ذ	ث	ذ	ث	ذ	ث		ذ
١٣٥٤	١١٥١	٢٠٣	٤١٠	٧٥	٣٨٥	٦٢	١٤٤	٤١	٢١٢	٢٥	لغة عربية
١٠٤٨	٧٥١	٢٩٧	٣١٥	٨٩	١٧٢	٧٠	١٣٠	٧٦	١٣٤	٦٢	تاريخ



٧٢٨	٥٦١	١٦٧	١٥٣	٤٥	١٦٢	٥٦	١٧١	٣٧	٧٥	٢٩	دراسات إسلامية
١٠٦٦	٨٣٨	٢٢٨	٢١١	٣٨	٢٥٠	٧٣	١٨٢	٥٨	١٩٥	٥٩	لغة انجليزية
٦٢٧	٤٤٨	١٧٩	٩٩	٣٣	١٠٠	٥٨	١١٧	٣٧	١٣٢	٥١	لغة فرنسية
٦٥٩	٤٣٦	٢٢٣	١٤٨	٤٠	٦٧	٥٦	١٣٤	٧٧	٨٧	٥٠	اجتماع
٧٤٦	٥٧٨	١٦٨	١٦٩	٢٤	٢٤٦	٥٩	٤٥	٣٥	١١٨	٥٠	فلسفه
٦٢١	٤٩٦	١٢٥	١١٩	٢٥	١٤٩	٢٨	١٢٠	٣٧	١٠٨	٣٥	وثائق ومكتبات
٥٢٥	٣٥٦	١٦٩	١٢٥	٣٤	٩٤	٤٨	٣٢	٤٨	١٠٥	٣٩	إعلام
١٠٢	٦٦	٣٦	-	-	-	-	-	-	٦٦	٣٦	لغات شرقية
٤٣١	٢٢٣	٢٠٨	-	-	-	-	١٠٦	١٠٧	١١٧	١٠١	جغرافيا
١٣٩	٩٠	٤٩	-	-	-	-	-	-	٩٠	٤٩	أثار
٦٧٠	٥٤٧	١٢٣	١٦١	٢٣	١٤٢	٣٠	٥٧	٣٠	١٨٧	٤٠	علم نفس
١٤٤	١٠٥	٣٩	٣٧	٧	٢٨	١٢	٤٠	٢٠	-	-	لغات شرقية فارسي
١٤٥	٦٨	٧٧	١٧	٣٥	٢٢	٢٤	٢٩	١٨	-	-	لغات شرقية عبري
١٨٧	١٠٨	٧٩	٤٦	٢١	٤١	٤٠	٢١	١٨	-	-	أثار إسلامي
٣٠٠	٢١٦	٨٤	٦٩	٣٥	٧٧	٣٠	٧٠	١٩	-	-	أثار مصري
٣٦٢	٢٤٦	١١٦	١٤٥	٥٤	١٠١	٦٢	-	-	-	-	جغرافيا عامة
٧٢	٤٧	٢٥	١٩	١١	٢٨	١٤	-	-	-	-	جغرافيا خرائط
٩٩٢٦	٧٣٣١	٢٥٩٥	٢٢٤٣	٥٨٩	٢٠٦٤	٧٢٢	١٣٩٨	٦٥٨	١٦٢٦	٦٢٦	الإجمالي



بيان عددي بالطلاب المقيدين بكلية الآداب انتساب
موزعين حسب التخصصات والفرق الدراسية عن العام الجامعي ٢٠٢٠/٢٠١٩

الفرق التخصص	الأولى		الثانية		الثالثة		الرابعة		الإجمالي		
	ث	ذ	ث	ذ	ث	ذ	ث	ذ	ث	ج	
لغة عربية	٤٣	٢٠٨	٣٦	٣١	٢١	٥٩	٢٥	٥٦	١٢٥	٣٥٤	٤٧٩
تاريخ	٦٠	٨٩	٦٣	٤١	٧٣	٦٧	٢٣	٢٦	٢١٩	٢٢٣	٤٤٢
اجتماع	١١٨	٩٤	٧٤	٨١	٥٤	١٠٦	٤٠	٥٥	٢٨٦	٣٣٦	٦٢٢
فلسفة	٧٥	٨٨	٥٩	١٠٠	٧٠	٥٨	٣٣	٢٧	٢٣٧	٢٧٣	٥١٠
دراسات إسلامية	٨١	٩٢	٢٣	٧٣	٤٧	٢٨	١٥	٢٠	١٦٦	٢١٣	٣٧٩
لغة انجليزية	-	-	-	-	-	-	٣	٥	٣	٥	٨
الإجمالي	٣٧٧	٥٧١	٢٥٥	٣٢٦	٢٦٥	٣١٨	١٣٩	١٨٩	١٠٣٦	١٤٠٤	٢٤٤٠

بيان عددي بالطلاب المقيدين بكلية الآداب تعليم مفتوح
موزعين حسب التخصصات والفرق الدراسية عن العام الجامعي ٢٠٢٠/٢٠١٩

الفرق التخصص	الأولى		الثانية		الثالثة		الرابعة		الإجمالي		
	ث	ذ	ث	ذ	ث	ذ	ث	ذ	ث	ج	
لغة عربية	-	-	-	-	١	١	٢	١	٣	٢	٥
اجتماع	-	-	-	-	-	-	٥	٥	٥	٥	١٠
علم نفس	-	-	-	-	١٢	١٥	٣	٢	١٥	١٧	٣٢
أثار	-	-	-	-	-	-	٦	٦	٦	٦	١٢
تاريخ	-	-	-	-	-	-	-	٣	-	٣	٣
دراسات إسلامية	-	-	-	-	-	-	١	٢	١	٢	٣
إعلام	-	-	-	-	-	-	١	٤	١	٤	٥
تنمية اجتماعية	-	-	-	-	١٧	٤	٥	٥	٢٢	٩	٣١
الإجمالي	-	-	-	-	٣٠	٢٠	٢٣	٢٨	٥٣	٤٨	١٠١

بيان عددي بالطلاب المقيدين بكلية التربية النوعية
موزعين حسب التخصصات والفرق الدراسية عن العام الجامعي ٢٠٢٠/٢٠١٩

الفرق التخصص	الأولى		الثانية		الثالثة		الرابعة		الإجمالي		
	ث	ذ	ث	ذ	ث	ذ	ث	ذ	ث	ج	
التربية الفنية	٤٤	١٤٨	٥١	١٣٦	٤٩	١٣٦	٥١	٢٥٥	١٩٥	٦٧٥	٨٧٠
التربية الموسيقية	٤٥	١١٥	٣٠	٨١	١٢	٧٨	١٨	٨٧	١٠٥	٣٦١	٤٦٦
الاقتصاد المنزلي	-	٨٤	١	٧٩	٥	١٠٥	٧	١٢٠	١٣	٣٨٨	٤٠١
تكنولوجيا التعليم	٢٣	٥٧	١٢	٥٣	-	-	-	-	٣٥	١١٠	١٤٥
الإجمالي	١١٢	٤٠٤	٩٤	٣٤٩	٦٦	٣١٩	٧٦	٤٦٢	٣٤٨	١٥٣٤	١٨٨٢



بيان عددي بالطلاب المقيدين بكلية طب أسنان

موزعين حسب التخصصات والفرق الدراسية عن العام الجامعي ٢٠١٩/٢٠٢٠

الفرق التخصص	الأولى		الثانية		الثالثة		الرابعة		الإجمالي		
	ذ	ث	ذ	ث	ذ	ث	ذ	ث	ذ	ث	
عام	٦٢	٧٤	١٢١	٩٥	١٢٤	١٧٩	١٠٦	١٥٦	٤١٣	٥٠٤	٩١٧

بيان عددي بالطلاب المقيدين بكلية الحاسبات والمعلومات (نظام قديم)
موزعين حسب التخصصات والفرق الدراسية عن العام الجامعي ٢٠١٩/٢٠٢٠

الفرق التخصص	الأولى		الثانية		الثالثة		الرابعة		الإجمالي		
	ذ	ث	ذ	ث	ذ	ث	ذ	ث	ذ	ث	
عام	-	-	-	-	١	-	-	-	١	-	١
علوم الحاسب	-	-	-	-	-	-	-	-	٢	-	٢
نظم المعلومات	-	-	-	-	-	-	٣	١	٣	١	٤
الإجمالي	-	-	-	-	١	-	٣	٣	٤	٣	٧

بيان عددي بالطلاب المقيدين بكلية الحاسبات والمعلومات ساعات
معتمدة

موزعين حسب التخصصات والفرق الدراسية عن العام الجامعي ٢٠١٩/٢٠٢٠

الفرق التخصص	الأولى		الثانية		الثالثة		الرابعة		الإجمالي		
	ذ	ث	ذ	ث	ذ	ث	ذ	ث	ذ	ث	
عام	٢٧٤	٢٤٩	١٩٨	١٠٧	-	-	-	-	٤٧٢	٣٥٦	٨٢٨
علوم الحاسب	-	-	-	-	٢٧	١٠	٢٤	١١	٥١	٢١	٧٢
نظم المعلومات	-	-	-	-	١٢٦	٩١	٢٠٢	٥٣	٣٢٨	١٤٤	٤٧٢
تكنولوجيا المعلومات	-	-	-	-	٦	١٤	٣٣	٧	٣٩	٢١	٦٠
هندسة البرمجيات	-	-	-	-	٣٣	٢٦	-	-	٣٣	٢٦	٥٩
الوسائط المتعددة	-	-	-	-	-	-	١٢	٦	١٢	٦	١٨
الإجمالي	٢٧٤	٢٤٩	١٩٨	١٠٧	١٩٢	١٤١	٢٧١	٧٧	٩٣٥	٥٧٤	١٥٠٩

بيان عددي بالطلاب المقيدين بكلية التربية للطفولة المبكرة

موزعين حسب التخصصات والفرق الدراسية عن العام الجامعي ٢٠١٩/٢٠٢٠

الفرق التخصص	الأولى		الثانية		الثالثة		الرابعة		الإجمالي		
	ذ	ث	ذ	ث	ذ	ث	ذ	ث	ذ	ث	
عام	-	٢٢٩	-	٣٠٥	-	٣٩٤	-	٣٦٩	-	١٢٩٧	١٢٩٧



بيان عددي بالطلاب المقيدين بكلية الفنون الجميلة
موزعين حسب التخصصات والفرق الدراسية عن العام الجامعي ٢٠٢٠/٢٠١٩

الفرق التخصص	إعدادي		الأولى		الثانية		الثالثة		الرابعة		الإجمالي		
	ث	ذ	ث	ذ	ث	ذ	ث	ذ	ث	ذ	ج	ث	
عمارة	٣٥	٢٠	٣٢	١٨	١٩	١٣	١٧	٦	-	-	١٠٣	٥٧	١٦٠
ديكور	١٠	٦٦	٩	٩٩	٥	٦٧	٢	٢٧	-	-	٢٦	٢٥٩	٢٨٥
فنون	٢٥	١٢٨	١٥	٦٣	١	١٨	٢	١٤	-	-	٤٣	٢٢٣	٢٦٦
جرافيك	-	-	-	-	٤	٢٢	-	-	-	-	٤	٢٢	٢٦
نحت	-	-	-	-	٣	٤	-	-	-	-	٣	٤	٧
نحت فراغي ومبداني	-	-	-	-	-	-	١	-	-	-	١	-	١
نحت ميدالية ونحت بارز	-	-	-	-	-	-	١	١	-	-	١	١	٢
نحت عرائس واقنعة	-	-	-	-	-	-	١	١	-	-	١	١	٢
تصوير (شعبة تصوير)	-	-	-	-	-	-	١	١	-	-	١	١	٢
تصوير جداريات	-	-	-	-	-	-	١	٣	-	-	١	٣	٤
جرافيك رسوم متحركة	-	-	-	-	-	-	٨	-	-	-	-	٨	٨
جرافيك تصميم مطبوع	-	-	-	-	-	-	٢	٥	-	-	٢	٥	٧
الإجمالي	٧٠	٢١٤	٥٦	١٨٠	٣٢	١٢٤	٢٨	٦٦	-	-	١٨٦	٥٨٤	٧٧٠

بيان عددي بالطلاب المقيدين بكلية تكنولوجيا صناعة السكر
موزعين حسب التخصصات والفرق الدراسية عن العام الجامعي ٢٠٢٠/٢٠١٩

الفرق التخصص	الأولى		الثانية		الثالثة		الرابعة		الإجمالي		
	ث	ذ	ث	ذ	ث	ذ	ث	ذ	ج	ث	
عام	١٨	٧	٨	٧	١٢	١٢	١٠	٢٠	٤٨	٤٦	٩٤



الطلاب المقيدون الوافدون

جامعة أسيوط - التطوير الإداري والجودة - ضبط الوثائق



بيان عددي بالطلاب المقيدین الوافدين بكلیات الجامعة موزعين
حسب الفرق الدراسية عن العام الجامعي ٢٠٢٠/٢٠١٩

الإجمالي	السادسة		الخامسة		الرابعة		الثالثة		الثانية		الأولى		إعدادي		الفرق الدراسية الكليات		
	ج	ث	ذ	ث	ذ	ث	ذ	ث	ذ	ث	ذ	ث	ذ	ث		ذ	
١	١	-	-	-	-	-	-	١	-	-	-	-	-	-	-	العلوم	
٧	١	٦	-	-	-	-	-	٢	-	-	١	-	-	١	٣	الهندسة (انتظام)	
١	-	١	-	-	-	-	-	-	-	-	١	-	-	-	-	الصيدلة (انتظام)	
١	١	-	-	-	-	-	-	-	-	-	-	١	-	-	-	طب بيطري (ساعات معتمدة)	
٤	٤	-	-	-	-	-	-	٢	-	-	-	٢	-	-	-	التجارة (انتظام)	
١	-	١	-	-	-	-	-	-	-	-	١	-	-	-	-	التجارة انجليزي (انتظام)	
٣	٢	١	-	-	-	-	-	١	-	-	-	٢	-	-	-	التربية بأسبوط (عام)	
٢٩	٤	٢٥	-	-	-	-	-	٢	٢	٣	-	١	٢	١٩	-	الحقوق (انتظام)	
١٤	٣	١١	-	-	-	-	-	-	-	-	٢	١	١	١٠	-	التربية الرياضية (انتظام)	
١	١	-	-	-	-	-	-	١	-	-	-	-	-	-	-	التمريض	
١	١	-	-	-	-	-	-	١	-	-	-	-	-	-	-	الأداب (انتظام)	
٨٤	١٥	٦٩	-	-	-	-	١	٦	٣	٤٤	٣	١٥	٨	٤	-	طب الأسنان	
١	١	-	-	-	-	-	-	-	-	-	-	-	١	-	-	التربية للطفولة المبكرة	
٤٩	٨	٤١	-	١	١	٣	٢	٧	١	١٢	-	٤	٤	١٤	-	كلية الطب	
١٩٧	٤٢	١٥٥	-	١	١	٣	٤	١٨	١٠	٥٩	٥	٢٤	٢١	٤٧	١	٣	الإجمالي



بيان عددي بالطلاب المقيدين الوافدين بكليات الجامعة موزعين
حسب جنسياتهم عن العام الجامعي ٢٠٢٠/٢٠١٩

الجنسية الكلية	سوري		كويتي		يمني		فلسطيني		سوداني		عراقي		باكستاني		ليبي		أردني		كندي		الإجمالي		
	ث	ذ	ث	ذ	ث	ذ	ث	ذ	ث	ذ	ث	ذ	ث	ذ	ث	ذ	ث	ذ	ث	ذ	ج	ث	
العلوم (ساعات معتمدة)	-	-	-	-	١	-	-	-	-	-	-	-	-	-	-	-	-	-	-	-	-	١	١
الهندسة (انتظام)	٣	-	-	-	١	-	-	-	٢	-	-	-	-	-	-	-	-	-	-	-	-	٧	١
كلية الطب	٥	-	-	-	٦	-	٩	١	١١	٣	٩	٢	٢	١	٢	-	-	-	-	-	-	٤٩	٨
كلية صيدلة (انتظام)	١	-	-	-	-	-	-	-	-	-	-	-	-	-	-	-	-	-	-	-	-	١	١
التجارة انتظام	-	-	-	-	٤	-	-	-	-	-	-	-	-	-	-	-	-	-	-	-	-	٤	٤
التجارة انجليزي (انتظام)	-	-	-	-	-	-	-	-	-	-	-	-	-	-	-	-	-	-	-	-	-	١	١
التربية بأسبوط (عام)	-	١	-	-	٢	-	-	-	-	-	-	-	-	-	-	-	-	-	-	-	-	٣	٣
الحقوق (انتظام)	-	-	٢٤	٤	-	-	-	-	-	-	-	-	-	-	-	-	-	١	-	-	-	٢٩	٤
التربية الرياضية (انتظام)	-	-	١١	٣	-	-	-	-	-	-	-	-	-	-	-	-	-	-	-	-	-	١٤	٣
الطب البيطري	-	-	-	-	-	-	-	-	١	-	-	-	-	-	-	-	-	-	-	-	-	١	١
التمريض	-	١	-	-	-	-	-	-	-	-	-	-	-	-	-	-	-	-	-	-	-	١	١
الأداب (انتظام)	-	١	-	-	-	-	-	-	-	-	-	-	-	-	-	-	-	-	-	-	-	١	١
طب الأسنان	٤	٢	-	-	٣	-	٦	٢	٢	٢	٤	٩	١	-	١	-	-	-	-	١	-	٨٤	١٥
التربية للطفولة المبكرة	-	-	-	-	-	-	-	-	-	-	-	-	-	-	-	-	-	-	-	-	-	١	١
الإجمالي	١٣	٥	٣٠	١٤	١٠	٢	١٦	٣	١٥	٤	٦٣	١١	٣	١	١	١	١	١	١	١	٤٣	١٩٧	



الفصل الثاني

الطلاب الخريجون



بيان عددي بخريجي كليات الجامعة انتظام عن العام
الجامعي ٢٠١٨ / ٢٠١٩

كليات الجامعة	الدور الأول			الدور الثاني			الإجمالي		
	طالب	طالبة	جملة	طالب	طالبة	جملة	طالب	طالبة	جملة
كليات الجامعة	١	٢	٣	-	-	-	١	٢	٣
كلية العلوم (نظام قديم)	٣٢٩	٨١	٤١٠	٥٦	٧	٦٣	٣٨٥	٨٨	٤٧٣
كلية الهندسة	٧٦	٣١٦	٣٩٢	١٨	١٣	٣١	٩٤	٣٢٩	٤٢٣
كلية الطب	١٥٥	٣٣٩	٤٩٤	٣١	٤٩	٨٠	١٨٦	٣٨٨	٥٧٤
كلية الصيدلة	١	-	١	١	١	٢	٢	١	٣
كلية الطب البيطري	٩٣٦	٦١٦	١٥٥٢	١٣٧	٩٤	٢٣١	١٠٧٣	٧١٠	١٧٨٣
كلية التجارة	١٧٦	٢٥٨	٤٣٤	٣١	٣٤	٦٥	٢٠٧	٢٩٢	٤٩٩
كلية التجارة انجليزي	١٩٥	٨٥٨	١٠٥٣	٣١	٨٩	١٢٠	٢٢٦	٩٤٧	١١٧٣
كلية تربية بأسبوط (عام)	٨٧	٤٧١	٥٥٨	٦	٣٧	٤٣	٩٣	٥٠٨	٦٠١
، ، ، (تعليم أساسي)	-	٢٠٧	٢٠٧	-	٥	٥	-	٢١٢	٢١٢
، ، ، (طفولة)	٨٦٦	٤٠٢	١٢٦٨	٢٨٨	٥٨	٣٤٦	١١٥٤	٤٦٠	١٦١٤
كلية الحقوق	٣٤٠	٩٨	٤٣٨	٦٨	٣	٧١	٤٠٨	١٠١	٥٠٩
كلية تربية رياضية	١٥١	٣٠٥	٤٥٦	١٤	١٢	٢٦	١٦٥	٣١٧	٤٨٢
كلية التمريض	١٤١	٣٥٦	٤٩٧	٣١	٣٧	٦٨	١٧٢	٣٩٣	٥٦٥
كلية خدمة اجتماعية	٥٨٦	٢٠٤٣	٢٦٢٩	٥٢	٩٥	١٤٧	٦٣٨	٢١٣٨	٢٧٧٦
كلية الآداب	٣٥	٢٩٢	٣٢٧	١٩	٧٧	٩٦	٥٤	٣٦٩	٤٢٣
كلية تربية نوعية	٤	-	٤	٣	-	٣	٧	-	٧
كلية حاسبات ومعلومات	٩٩	١٤٧	٢٤٦	٣	٥	٨	١٠٢	١٥٢	٢٥٤
كلية طب الأسنان	١٧٢	١٨٨	٣٦٠	٣٧	٧	٤٤	٢٠٩	١٩٥	٤٠٤
المعهد الفني للتمريض	٤٤٤٩	٦٨٨٠	١١٣٢٩	٨٢٦	٦٢٣	١٤٤٩	٥٢٧٥	٧٥٠٣	١٢٧٧٨
الإجمالي									

جامعة أسيوط - التطوير الإداري والجودة - ضبط الوثائق



رسم بياني يوضح عدد خريجي كليات الجامعة انتظام عن العام الجامعي 2019/2018

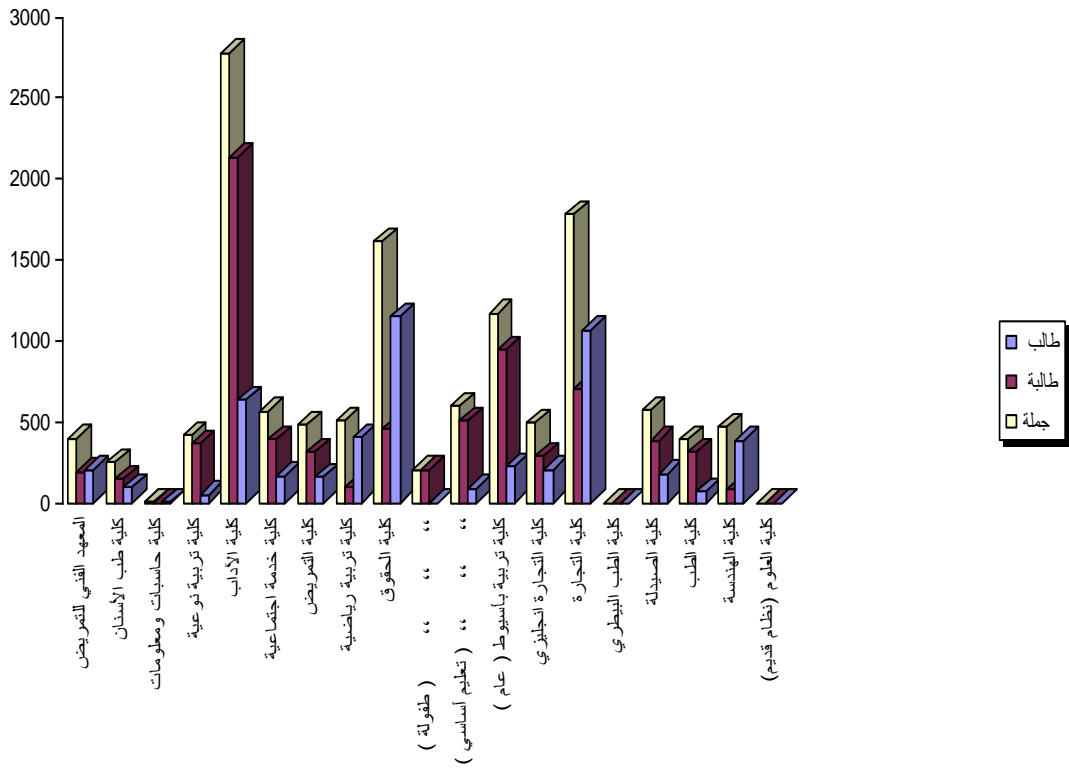



إدارة الإحصاءات المركزية

بيان عددي بخريجي كليات الجامعة انتساب موجة عن العام الجامعي ٢٠١٨ / ٢٠١٩

الإجمالي	الدور الثاني			الدور الأول			كليات الجامعة		
	جملة	طالبة	طالب	جملة	طالبة	طالب			
٤٦٥	٢١٠	٢٥٥	١٢٦	٥٦	٧٠	٣٣٩	١٥٤	١٨٥	كلية التجارة
١٠	٦	٤	٢	٢	-	٨	٤	٤	كلية التجارة انجليزي
٤٣٩	١٣٤	٣٠٥	١٦٤	٤٣	١٢١	٢٧٥	٩١	١٨٤	كلية الحقوق
١١٤	٣٢	٨٢	٣٠	٨	٢٢	٨٤	٢٤	٦٠	كلية خدمة اجتماعية
٢٤٣	١٥٤	٨٩	٦٩	٤١	٢٨	١٧٤	١١٣	٦١	كلية الآداب
١٢٧١	٥٣٦	٧٣٥	٣٩١	١٥٠	٢٤١	٨٨٠	٣٨٦	٤٩٤	الإجمالي

بيان عددي بخريجي كليات الجامعة تعليم مفتوح عن العام الجامعي ٢٠١٨ / ٢٠١٩

الإجمالي	الدور الثاني			الدور الأول			كليات الجامعة		
	جملة	طالبة	طالب	جملة	طالبة	طالب			
١٧٣	٩٣	٨٠	٧٤	٤١	٣٣	٩٩	٥٢	٤٧	كلية التجارة
٣٤٨	٨٢	٢٦٦	١٦٨	٣٨	١٣٠	١٨٠	٤٤	١٣٦	كلية الحقوق باسيوط
٤٩٨	٩٠	٤٠٨	٢٠٣	٥١	١٥٢	٢٩٥	٣٩	٢٥٦	كلية الحقوق بسوهاج
٩٩٧	٩٦	٩٠١	٤٣٣	٤٢	٣٩١	٥٦٤	٥٤	٥١٠	كلية الحقوق بالمنيا
١٤	٣	١١	٨	٢	٦	٦	١	٥	كلية الحقوق بالوادى الجديد
٣٥	٤	٣١	٣٥	٤	٣١	-	-	-	كلية تربية رياضية
٧٨	٤٠	٣٨	٣٣	١٨	١٥	٤٥	٢٢	٢٣	كلية الخدمة الاجتماعية
٢٥٥	١٧٦	٧٩	١٣٦	٩٧	٣٩	١١٩	٧٩	٤٠	كلية الآداب
٢٣٩٨	٥٨٤	١٨١٤	١٠٩٠	٢٩٣	٧٩٧	١٣٠٨	٢٩١	١٠١٧	الإجمالي

بيان عددي بخريجي كليات الجامعة ساعات معتمدة عن العام الجامعي ٢٠١٨ / ٢٠١٩

الإجمالي	فصل دراسي ثالث سبتمبر			فصل دراسي ثاني يونيه			فصل دراسي أول يناير			كليات الجامعة		
	جملة	طالبة	طالب	جملة	طالبة	طالب	جملة	طالبة	طالب			
٤٣٩	٣١٠	١٢٩	٦٩	٤٢	٢٧	٣٢٦	٢٣٤	٩٢	٤٤	٣٤	١٠	كلية العلوم
٣٩	١٤	٢٥	٧	-	٧	٢٣	١١	١٢	٩	٣	٦	كلية الهندسة
١٧٧	٩٩	٧٨	١٩	١٠	٩	١٣٩	٧٧	٦٢	١٩	١٢	٧	كلية الزراعة
١٢٩	٦٨	٦١	١٣	٤	٩	١١٢	٦٢	٥٠	٤	٢	٢	كلية الصيدلة
٢٠٩	١٥٠	٥٩	٢٥	١٤	١١	١٧٥	١٣٢	٤٣	٩	٤	٥	الطب البيطري
٢٦٥	٦٧	١٩٨	٥٨	٢١	٣٧	١٥٧	٣٣	١٢٤	٥٠	١٣	٣٧	حاسبات ومعلومات
٨٦	٥٠	٣٦	٣٧	١٧	٢٠	٤٧	٣٢	١٥	٢	١	١	كلية آداب
١٣٤٤	٧٥٨	٥٨٦	٢٢٨	١٠٨	١٢٠	٩٧٩	٥٨١	٣٩٨	١٣٧	٦٩	٦٨	الإجمالي

- ٦٧ -

رسم بياني يوضح عدد الخريجين بكليات الجامعة انتساب موجة عن العام الجامعي 2019/2018



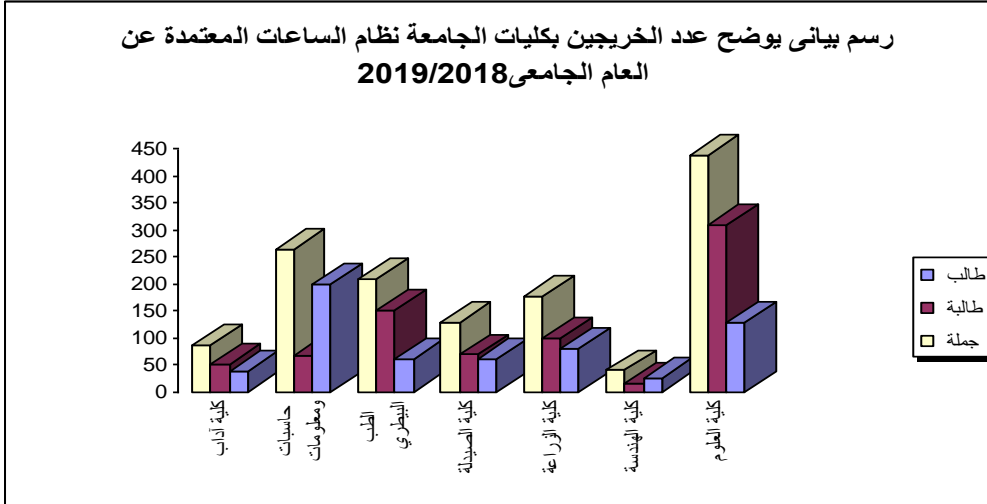
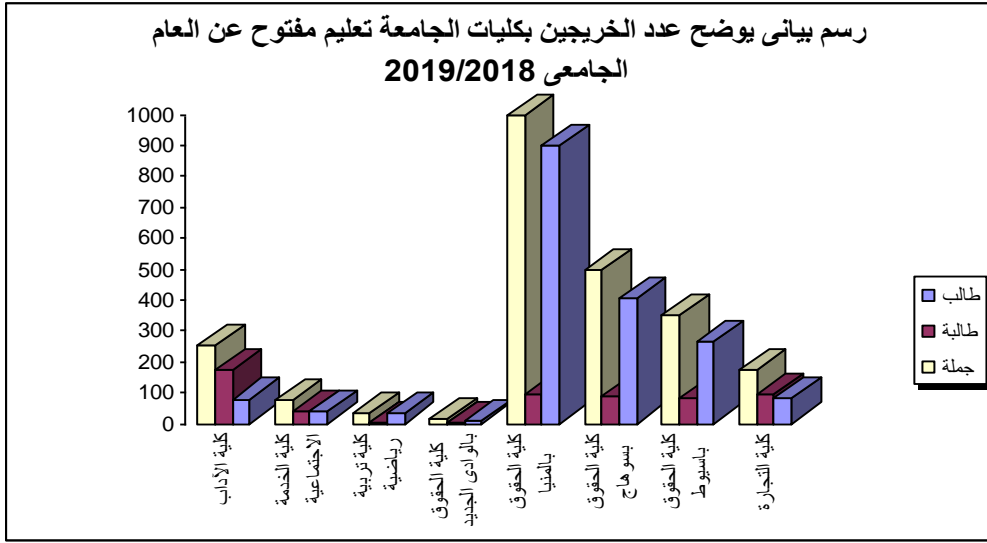



بيان عددي بخريجي كليات الجامعة انتظام من أبناء محافظة
أسيوط

عن العام الجامعي ٢٠١٨ / ٢٠١٩

جامعة أسيوط - التطوير الإداري والجودة - ضبط الوثائق

كليات الجامعة	الدور الأول			الدور الثاني			الإجمالي		
	طالب	طالبة	جملة	طالب	طالبة	جملة	طالب	طالبة	جملة
كليه العلوم (نظام قديم)	١	١	٢	-	-	-	١	١	٢
كلية الهندسة	٢٤٢	٦١	٣٠٣	٤٣	٤	٣٩	٢٨١	٦٥	٣٤٦
كلية الطب	١٢٢	١٥٣	٢٧٥	١٩	٨	١١	١٤٣	١٦١	٢٩٤
كلية الصيدلة	٧٧	١٦٠	٢٣٧	٣٧	٢٢	١٥	٩٢	١٨٢	٢٧٤
كلية الطب البيطري	١	-	١	١	-	١	٢	-	٢
كلية التجارة	٧٥٤	٥١٩	١٢٧٣	١٩٩	٨٤	١١٥	٨٦٩	٦٠٣	١٤٧٢
كلية التجارة انجليزي	١٢٨	٢٢٢	٣٥٠	٥٩	٣٠	٢٩	١٥٧	٢٥٢	٤٠٩
كلية تربية بأسويط (عام)	١٩٤	٨٣٢	١٠٢٦	١١٢	٨٣	٢٩	٢٢٣	٩١٥	١١٣٨
، ، ، (تعليم أساسي)	٨٦	٤٦٢	٥٤٨	٤٢	٣٦	٦	٩٢	٤٩٨	٥٩٠
، ، ، (طفولة)	-	٢٠١	٢٠١	٥	٥	-	-	٢٠٦	٢٠٦
كلية الحقوق	٤٦٥	١٧٠	٦٣٥	٢٦١	٣٨	٢٢٣	٦٨٨	٢٠٨	٨٩٦
كلية تربية رياضية	٣٣٠	٩٣	٤٢٣	٦٨	٢	٦٦	٣٩٦	٩٥	٤٩١
كلية التمريض	١٤١	٢٩٢	٤٣٣	٢٣	١١	١٢	١٥٣	٣٠٣	٤٥٦
كلية خدمة اجتماعية	٩١	٢٠٠	٢٩١	٤٢	٢٤	١٨	١٠٩	٢٢٤	٣٣٣
كلية الآداب	٥٣٤	١٠١٩	١٥٥٣	١٣٤	٩٣	٤١	٥٧٥	١١١٢	١٦٨٧
كلية تربية نوعية	٣٣	٢٨٧	٣٢٠	٩٢	٧٥	١٧	٥٠	٣٦٢	٤١٢
كلية حاسبات ومعلومات	٣	-	٣	٣	-	٣	٦	-	٦
كلية طب الأسنان	٤٧	٨٠	١٢٧	٣	٣	-	٤٧	٨٣	١٣٠
المعهد الفني للتمريض	١٥٩	١٧٨	٣٣٧	٤٤	٧	٣٧	١٩٦	١٨٥	٣٨١
الإجمالي	٣٤٠٨	٤٩٣٠	٨٣٣٨	١١٨٧	٥٢٥	٦٦٢	٤٠٧٠	٥٤٥٥	٩٥٢٥



إدارة الإحصاءات المركزية

بيان عددي بخريجي كليات الجامعة انتساب موجة من أبناء محافظة أسيوط
عن العام الجامعي ٢٠١٨ / ٢٠١٩

الإجمالي	الدور الأول (يونيو)			الدور الثاني (نوفمبر)			الإجمالي		
	جملة	طالبة	طالب	جملة	طالبة	طالب	جملة	طالبة	طالب
كليات الجامعة	١٦١	١٣٧	٢٩٨	٨٦	٧٠	١٥٦	٢٤٧	٢٠٧	٤٥٤
كلية التجارة	٣	٣	٦	-	٢	٢	٣	٥	٨
كلية التجارة انجليزي	١١٥	٧٠	١٨٥	٩٥	٣٥	١٣٠	٢١٠	١٠٥	٣١٥
كلية الحقوق	-	-	-	-	-	-	-	-	-
كلية الحقوق انجليزي	٤٦	١٢	٥٨	١٠	١٨	٢٨	٥٦	٣٠	٨٦
كلية خدمة اجتماعية	٥٨	١١٢	١٧٠	٢٤	٤٢	٦٦	٨٢	١٥٤	٢٣٦
كلية الآداب	٣٨٣	٣٣٤	٧١٧	٢١٥	١٦٧	٣٨٢	٥٩٨	٥٠١	١٠٩٩
الإجمالي									

بيان عددي بخريجي كليات الجامعة تعليم مفتوح من أبناء محافظة أسيوط
عن العام الجامعي ٢٠١٨ / ٢٠١٩

الإجمالي	فصل دراسي أول (يناير)			فصل دراسي ثاني (يونيو)			الإجمالي		
	جملة	طالبة	طالب	جملة	طالبة	طالب	جملة	طالبة	طالب
كليات الجامعة	٤٤	٥٠	٩٤	٢٩	٣٨	٦٧	٧٣	٨٨	١٦١
كلية التجارة بأسويط	١٣٦	٤٤	١٨٠	١٣٠	٣٨	١٦٨	٢٦٦	٨٢	٣٤٨
كلية الحقوق	٧	٢٢	٢٩	٢٢	٢١	٤٣	٢٩	٤٣	٧٢
كلية الخدمة الاجتماعية	٣٩	٩٧	١٣٦	٤٠	٧٩	١١٩	٧٩	١٧٦	٢٥٥
كلية الآداب	-	-	-	٢٩	٣	٣٢	٢٩	٣	٣٢
كلية التربية الرياضية	٢٢٦	٢١٣	٤٣٩	٢٥٠	١٧٩	٤٢٩	٤٧٦	٣٩٢	٨٦٨
الإجمالي									

بيان عددي بخريجي كليات الجامعة ساعات معتمدة من أبناء محافظة أسيوط
عن العام الجامعي ٢٠١٨ / ٢٠١٩

الإجمالي	فصل دراسي أول (يناير)			فصل دراسي ثاني (يونيو)			فصل دراسي ثالث (سبتمبر)			الإجمالي		
	جملة	طالبة	طالب	جملة	طالبة	طالب	جملة	طالبة	طالب	جملة	طالبة	طالب
كليات الجامعة	٩	٢٢	٣١	٨٥	٢٢٠	٣٠٥	٢٠	٤٢	٦٢	١١٤	٢٨٤	٣٩٨
كلية العلوم	٤	٣	٧	٦	١٠	١٦	٧	-	٧	١٧	١٣	٣٠
كلية الهندسة	٤	١٢	١٦	٥٣	٧٢	١٢٥	١٠	٦	١٦	٦٧	٩٠	١٥٧
كلية الزراعة	٢	٢	٤	٣٣	٤٠	٧٣	٤	٢	٤	٣٩	٤٤	٨٣
كلية الصيدلة	٢	١	٣	٣٥	١١٨	١٥٣	١١	١٠	٢١	٤٨	١٢٩	١٧٧
كلية الطب البيطري	١	١	٢	١٥	٣٢	٤٧	٢٠	١٧	٣٧	٣٦	٥٠	٨٦
كلية الآداب	٢٢	٤	٢٦	٥٣	٢١	٧٤	١٨	١٥	٣٣	٩٣	٤٠	١٣٣
كلية حاسبات ومعلومات	٤٤	٤٥	٨٩	٢٨٠	٥١٣	٧٩٣	٩٠	٩٢	١٨٢	٤١٤	٦٥٠	١٠٦٤
الإجمالي												



الطلاب الخريجون موزعين حسب التخصصات والتقدير

جامعة أسيوط - التطوير الإداري والجودة - ضبط الوثائق



بيان عددي بالطلاب الخريجين بكلية العلوم (نظام قديم)
(موزعين حسب
التخصصات والتقديرات عن العام الجامعي ٢٠١٨ / ٢٠١٩
دور يونيه

التقديرات			ممتاز		جيد جدا		جيد		مقبول		الإجمالي	
التخصصات			ث	ذ	ث	ذ	ث	ذ	ث	ذ	ث	ذ
الفيزياء والكيمياء			-	-	-	-	-	-	-	-	١	-
الكيمياء الميكروبيولوجي			-	-	-	-	-	-	-	-	٢	٢
الإجمالي			-	-	-	-	-	-	-	-	٣	٢

بيان عددي بالطلاب الخريجين بكلية العلوم (ساعات معتمدة)
(موزعين حسب
التخصصات والتقديرات عن العام الجامعي ٢٠١٨ / ٢٠١٩
دور يناير

التقديرات			ممتاز		جيد جدا		جيد		مقبول		الإجمالي	
التخصصات			ث	ذ	ث	ذ	ث	ذ	ث	ذ	ث	ذ
كيمياء وميكروبيولوجي			-	-	-	٢	-	-	-	-	٢	٢
ميكروبيولوجي			-	-	-	١	-	-	-	-	١	٢
علم حيوان			-	-	-	٢	-	-	-	-	٤	٤
رياضيات			-	-	-	١	-	-	-	-	١	-
علوم الحاسب			-	-	-	-	-	-	-	-	٢	٢
فيزياء			-	-	-	-	-	-	-	-	١	١
كيمياء			-	-	-	١	-	-	-	-	١	-
جيولوجيا			-	-	-	-	-	-	-	-	٣	٣
جيو فيزياء			-	-	-	١	-	-	-	-	١	-
كيمياء وجيولوجيا			-	-	-	١	-	-	-	-	٦	٨
كيمياء و علم حيوان			-	-	-	-	-	-	-	-	٢	٢
الفيزياء والكيمياء			-	-	-	-	-	-	-	-	١	١
جيولوجيا البترول			-	-	-	-	-	-	-	-	١	-
الإجمالي			-	-	-	٥	٧	٦	٤	١٢	٢٣	٣٤



بيان عددي بالطلاب الخريجين بكلية العلوم (ساعات معتمدة) موزعين حسب التخصصات والتقديرات عن العام الجامعي ٢٠١٨ / ٢٠١٩
دور يونيه

التقديرات	ممتاز		جيد جدا		جيد		مقبول		الإجمالي		
	ث	ذ	ث	ذ	ث	ذ	ث	ذ	ث	ذ	
الرياضيات	-	١	-	٢	-	-	-	١	٣	١	٤
الفيزياء	١	-	٣	-	١	٣	-	-	٥	٣	٨
الكيمياء	-	٣	١١	٢٥	٢	٨	١	١٤	٣٦	٥٠	
الجيوفيزياء	١	-	٦	٢	٨	٢	٧	٢٢	٥	٢٧	
ميكروبيولوجي	-	٣	٢	٢٦	٩	٣٤	٢	١٣	٦٧	٨٠	
علم الحيوان	-	٥	-	٤	١	٢	-	١	١٢	١٣	
علوم الحاسب	-	-	٣	٣	٥	١	-	٨	٤	١٢	
كيمياء وميكروبيولوجي	-	-	٧	٣٤	٦	٢٧	١	١٤	٦٤	٧٨	
الكيمياء الصناعية	-	-	٣	٤	١	٣	-	٤	٧	١١	
الجيولوجيا	-	-	١	٢	-	٣	١	١	٦	٧	
النبات	-	-	-	٥	-	-	-	-	٥	٥	
الفيزياء والكيمياء	-	-	١	١	-	٢	٣	١	٦	٧	
الكيمياء والجيولوجيا	-	-	-	٢	٤	٣	١	٥	٥	١٠	
الكيمياء وعلم الحيوان	-	-	١	٣	-	٦	-	٤	١٣	١٤	
الإجمالي	٢	١٢	٤٠	١١١	٣٧	٩٤	١٣	١٧	٢٣٤	٣٢٦	

دور سبتمبر

التقديرات	ممتاز		جيد جدا		جيد		مقبول		الإجمالي		
	ث	ذ	ث	ذ	ث	ذ	ث	ذ	ث	ذ	
الكيمياء	-	-	١	١	٢	٢	١	-	٤	٦	
الفيزياء	-	-	٣	-	١	-	١	-	٤	٥	
علوم الحاسب	-	-	-	-	١	١	-	٢	١	٣	
الجيوفيزياء	-	-	-	-	-	٤	٢	-	٦	٦	
ميكروبيولوجي	-	-	-	-	٥	-	١	٥	١٠	١١	
علم الحيوان	-	-	-	-	١	١	٢	١	٣	٤	
الكيمياء والجيولوجيا	-	-	-	-	٤	٢	٦	٩	١٠	١٩	
الكيمياء والميكروبيولوجي	-	-	-	-	١	١	٣	٢	٤	٦	
الكيمياء وعلم الحيوان	-	-	-	-	-	-	١	-	٤	٤	
الكيمياء الصناعية والتطبيقية	-	-	-	-	-	١	-	١	-	١	
الرياضيات	-	-	-	-	-	-	١	-	١	١	
الفيزياء والكيمياء	-	-	-	-	-	-	٢	-	٢	٢	
جيولوجيا البترول	-	-	-	-	-	-	١	-	١	١	
الإجمالي	-	-	٤	١٣	١٧	١٣	٢١	٢٧	٤٢	٦٩	



بيان عددي بالطلاب الخريجين بكلية الهندسة موزعين حسب
التخصصات والتقديرات عن العام الجامعي ٢٠١٨ / ٢٠١٩
دور يونيه

التقديرات التخصصات	ممتاز		جيد جدا		جيد		مقبول		الإجمالي	
	ث	ذ	ث	ذ	ث	ذ	ث	ذ	ث	ذ
مدني	-	٦	٨	٢٨	١٢	١٠٠	١	٢٠	٢١	١٧٥
ميكانيكا قوي	-	٦	-	٣	-	١٥	١	١٢	١	٣٧
ميكانيكا إنتاج	-	١	-	١	-	٢	١	٥	١	١٠
ميكانيكا ميكاترونيات	-	٣	٢	٣	-	٣	٢	٤	٤	١٧
كهرباء اتصالات	-	٣	-	٢	٢	-	-	-	٢	٧
كهرباء حاسبات	١	٢	٢	-	١	٦	٢	٢	٦	١٦
كهرباء قوي	-	٩	٢	١٣	١١	٣٤	٥	١٤	١٨	٨٨
تعددين	-	-	٢	-	٤	٥	٢	٦	٨	١٩
عمارة	١	١	١٤	٩	٥	٨	-	٣	٢٠	٤١
الإجمالي	٢	٣١	٣٠	٥٩	٣٥	١٧٣	١٤	٦٦	٨١	٤١٠

دور نوفمبر

التقديرات التخصصات	ممتاز		جيد جدا		جيد		مقبول		الإجمالي	
	ث	ذ	ث	ذ	ث	ذ	ث	ذ	ث	ذ
مدني	-	-	-	-	٣	٦	-	١٣	٣	٢٢
ميكانيكا قوي	-	-	-	١	١	٣	١	١٦	٢	٢٢
ميكانيكا إنتاج	-	-	-	-	-	-	١	١	-	١
ميكانيكا ميكاترونيات	-	-	-	-	-	-	٢	٢	-	٢
كهرباء حاسبات	-	-	-	-	-	-	٣	٣	-	٣
كهرباء قوي	-	-	-	-	١	٢	١	٥	٢	٩
تعددين	-	-	-	-	-	-	٢	٢	-	٢
عمارة	-	-	-	-	-	١	١	١	-	٢
الإجمالي	-	-	١	١	٥	١٢	٢	٤٣	٧	٦٣



بيان عددي بالطلاب الخريجين بكلية الهندسة ساعات معتمدة
موزعين حسب
التخصصات والتقديرات عن العام الجامعي ٢٠١٨ / ٢٠١٩

دور يونيه

التقديرات			ممتاز		جيد جدا		جيد		مقبول		الإجمالي		
التخصصات			ث	ذ	ث	ذ	ث	ذ	ث	ذ	ج	ث	ذ
هـ . الميكاترونيات والروبوتات			-	-	١	-	٥	-	١	-	١	٦	٧
هـ . التصميم الداخلي والمعماري			-	-	١	٨	٤	٢	١	-	١٠	١٦	١٦
الإجمالي			-	-	١	٩	٩	٢	٢	-	١١	٢٣	٢٣

دور سبتمبر

التقديرات			ممتاز		جيد جدا		جيد		مقبول		الإجمالي		
التخصصات			ث	ذ	ث	ذ	ث	ذ	ث	ذ	ج	ث	ذ
هـ . الميكاترونيات والروبوتات			-	-	-	-	٤	-	١	-	-	٥	٥
هـ . التصميم الداخلي والمعماري			-	-	١	-	-	-	١	-	-	٢	٢
الإجمالي			-	-	١	-	٤	-	٢	-	-	٧	٧

دور يناير

التقديرات			ممتاز		جيد جدا		جيد		مقبول		الإجمالي		
التخصصات			ث	ذ	ث	ذ	ث	ذ	ث	ذ	ج	ث	ذ
هـ . الميكاترونيات والروبوتات			-	-	-	-	-	-	١	-	١	١	١
هـ . العمارة الداخلية			-	-	-	-	٢	١	٤	١	٦	٨	٨
الإجمالي			-	-	-	-	٢	١	٤	٢	٦	٩	٩



بيان عددي بالطلاب الخريجين بكلية الزراعة ساعات معتمدة موزعين حسب
التخصصات والتقديرات عن العام الجامعي ٢٠١٨ / ٢٠١٩
دور يناير

التقديرات	ممتاز		جيد جدا		جيد		مقبول		الإجمالي		
	ذ	ث	ذ	ث	ذ	ث	ذ	ث	ذ	ث	
التخصصات											
محاصيل	-	-	-	-	٣	٢	١	١	٣	٧	
بساتين	-	-	-	-	-	١	١	-	٢	٢	
أراضى ومياه	-	-	-	-	-	١	١	-	٢	٢	
انتاج حيوانى	-	-	-	-	-	١	-	-	١	١	
علوم وتكنولوجيا الأغذية	-	-	-	-	١	١	-	-	٢	٢	
البيان	-	-	-	-	-	١	-	-	١	١	
مبيدات	-	-	-	-	-	١	-	-	١	١	
اقتصاد زراعة	-	-	-	-	-	١	-	-	١	١	
ارشاد زراعى	-	-	-	-	-	١	-	-	١	١	
وراثه	-	-	-	-	-	-	-	١	١	١	
الإجمالي	-	-	-	-	٥	٩	٢	٣	١٢	١٩	

دور يونيه

التقديرات	ممتاز		جيد جدا		جيد		مقبول		الإجمالي		
	ذ	ث	ذ	ث	ذ	ث	ذ	ث	ذ	ث	
التخصصات											
محاصيل	١	-	٢	-	-	٣	١	-	٤	٧	
بساتين	١	١	٤	١	٩	٦	٤	-	١٨	٢٦	
علوم وتكنولوجيا الأغذية	-	١	٩	٤	٦	٨	٣	٤	١٨	٣٥	
البيان	-	٢	-	-	-	-	-	-	-	٢	
وراثه	-	١	-	١٢	٢	٥	-	٢	٢	٢٢	
مبيدات	-	١	٢	١	٢	٢	-	-	٤	٨	
أراضى ومياه	-	١	٦	٤	١	١	-	٣	٧	١٦	
انتاج حيوانى	-	-	-	١	٣	٢	-	-	٣	٦	
حشرات اقتصادية	-	-	-	١	-	٢	-	-	-	٣	
امراض نبات	-	-	١	٢	-	-	-	-	١	٣	
اقتصاد زراعى	-	-	-	١	-	٣	-	-	-	٤	
ارشاد زراعى	-	-	-	١	-	١	-	-	-	٢	
دواجن	-	-	-	-	٤	-	١	-	٥	٥	
الإجمالي	٢	٧	٢٤	٢٨	٢٧	٣٣	٩	٩	٦٢	١٣٩	

دور سبتمبر

التقديرات	ممتاز		جيد جدا		جيد		مقبول		الإجمالي		
	ذ	ث	ذ	ث	ذ	ث	ذ	ث	ذ	ث	
التخصصات											
بساتين	-	-	-	-	١	-	١	-	٢	٢	
علوم وتكنولوجيا الأغذية	-	-	-	-	١	-	٣	١	٤	٥	
مبيدات	-	-	-	-	-	٢	-	-	٢	٢	
حشرات اقتصادية	-	-	-	-	-	٢	-	-	٢	٢	
محاصيل	-	-	-	-	-	-	١	٢	١	٣	
أراضى ومياه	-	-	-	-	-	-	١	١	١	٢	
وراثه	-	-	-	-	-	-	-	١	١	١	
اقتصاد زراعة	-	-	-	-	-	-	١	١	١	٢	
الإجمالي	-	-	-	-	٢	٤	٧	٦	٩	١٩	



بيان عددي بالطلاب الخريجين بكلية الطب موزعين حسب
التخصصات والتقديرات عن العام الجامعي ٢٠١٨ / ٢٠١٩

دور سبتمبر

الإجمالي			مقبول		جيد		جيد جدا		ممتاز		التقديرات
ج	ث	ذ	ث	ذ	ث	ذ	ث	ذ	ث	ذ	التخصصات
٣٩٢	٢١٧	١٧٥	٤	٤	٦٢	٤٨	٩١	٧٩	٦٠	٤٤	عام
٣٩٢	٢١٧	١٧٥	٤	٤	٦٢	٤٨	٩١	٧٩	٦٠	٤٤	الإجمالي

دور فبراير

الإجمالي			مقبول		جيد		جيد جدا		ممتاز		التقديرات
ج	ث	ذ	ث	ذ	ث	ذ	ث	ذ	ث	ذ	التخصصات
٣١	١٣	١٨	٦	٦	٥	١١	-	١	٢	-	عام
٣١	١٣	١٨	٦	٦	٥	١١	-	١	٢	-	الإجمالي



بيان عددي بالطلاب الخريجين بكلية الصيدلة انتظام موزعين حسب
التخصصات والتقديرات عن العام الجامعي ٢٠١٨ / ٢٠١٩
الدور الأول (يونيه)

التقديرات			ممتاز		جيد جدا		جيد		مقبول		الإجمالي			
التخصصات			ذ	ث	ذ	ث	ذ	ث	ذ	ث	ذ	ث	جـ	
عام			٨	٣٤	٦٠	١٣٣	٧٩	١٦٤	٨	٨	٨	١٥٥	٣٣٩	٤٩٤

الدور الثاني (نوفمبر)

التقديرات			ممتاز		جيد جدا		جيد		مقبول		الإجمالي		
التخصصات			ذ	ث	ذ	ث	ذ	ث	ذ	ث	ذ	ث	جـ
عام			-	-	٢	-	١٣	٣٨	١٦	١١	٣١	٤٩	٨٠

بيان عددي بالطلاب الخريجين بكلية الصيدلة إكلينيكية موزعين
حسب
التخصصات والتقديرات عن العام الجامعي ٢٠١٨ / ٢٠١٩
دور يناير

التقديرات			ممتاز		جيد جدا		جيد		مقبول		الإجمالي		
التخصصات			ذ	ث	ذ	ث	ذ	ث	ذ	ث	ذ	ث	جـ
عام			-	-	-	-	١	١	١	١	٢	٢	٤

دور يونيه

التقديرات			ممتاز		جيد جدا		جيد		مقبول		الإجمالي		
التخصصات			ذ	ث	ذ	ث	ذ	ث	ذ	ث	ذ	ث	جـ
عام			٤	٧	١٧	٤١	٢٨	١٤	١	-	٥٠	٦٢	١١٢

دور سبتمبر

التقديرات			ممتاز		جيد جدا		جيد		مقبول		الإجمالي		
التخصصات			ذ	ث	ذ	ث	ذ	ث	ذ	ث	ذ	ث	جـ
عام			-	-	-	-	٧	٤	٢	-	٩	٤	١١

بيان عددي بالطلاب الخريجين بكلية الطب البيطري موزعين حسب
التخصصات والتقديرات عن العام الجامعي ٢٠١٨ / ٢٠١٩
دور يونيه (نظام قديم)

التقديرات			ممتاز		جيد جدا		جيد		مقبول		الإجمالي		
التخصصات			ذ	ث	ذ	ث	ذ	ث	ذ	ث	ذ	ث	جـ
عام			-	-	-	-	-	-	-	-	-	-	-



التخصصات										
ذ	ث	ذ	ث	ذ	ث	ذ	ث	ذ	ث	ج
-	-	-	-	-	-	-	-	-	-	١

دور نوفمبر (نظام قديم)

التقديرات		ممتاز		جيد جدا		جيد		مقبول		الإجمالي	
ذ	ث	ذ	ث	ذ	ث	ذ	ث	ذ	ث	ذ	ج
-	-	-	-	-	-	-	-	١	١	١	٢

دور يناير ساعات معتمدة

التقديرات		ممتاز		جيد جدا		جيد		مقبول		الإجمالي	
ذ	ث	ذ	ث	ذ	ث	ذ	ث	ذ	ث	ذ	ج
-	-	-	-	-	-	١	-	٥	٣	٥	٩

دور يونيه ساعات معتمدة

التقديرات		ممتاز		جيد جدا		جيد		مقبول		الإجمالي	
ذ	ث	ذ	ث	ذ	ث	ذ	ث	ذ	ث	ذ	ج
٢	٨	١٣	٥١	٢٤	٥٨	٤	١٥	٤٣	١٣٢	١٧٥	

دور سبتمبر ساعات معتمدة

التقديرات		ممتاز		جيد جدا		جيد		مقبول		الإجمالي	
ذ	ث	ذ	ث	ذ	ث	ذ	ث	ذ	ث	ذ	ج
-	-	-	-	-	-	١	٤	١٠	١٠	١١	٢٥

بيان عددي بالطلاب الخريجين بكلية التجارة موزعين حسب
التخصصات والتقديرات عن العام الجامعي ٢٠١٨ / ٢٠١٩
دور أول (يونيه) انتظام

التقديرات		ممتاز		جيد جدا		جيد		مقبول		الإجمالي	
ذ	ث	ذ	ث	ذ	ث	ذ	ث	ذ	ث	ذ	ج
١	-	٥٦	١٩	٣٨٠	٢٣٧	٤٥٦	٢٧٧	٨٩٣	٥٣٣	١٤٢٦	
-	-	٢	١	٢	١٠	١٩	٣٦	٢٣	٤٧	٧٠	
-	١	-	٢	١	٢	-	٥	١	١٠	١١	
١	١	١	٢	٧	١٣	٥	٦	١٤	٢٢	٣٦	
-	-	٤	-	١	٤	-	-	٥	٤	٩	
٢	٢	٦٣	٢٤	٣٩١	٢٦٦	٢٨٠	٣٢٤	٩٣٦	٦١٦	١٥٥٢	



دور ثاني (نوفمبر) انتظام

التقديرات			ممتاز		جيد جدا		جيد		مقبول		الإجمالي	
ج	ذ	ث	ذ	ث	ذ	ث	ذ	ذ	ث	ذ	ث	ج
التخصصات												
محاسبة												
-	-	-	-	-	٧	٤	١٢٠	٧٠	١٢٧	٧٤	٢٠١	
إدارة أعمال												
-	-	-	-	-	-	٣	٩	١٥	٩	١٨	٢٧	
تأمين												
-	-	-	-	-	-	-	١	-	١	-	١	
العلوم السياسية												
-	-	-	-	-	-	-	-	٢	-	٢	٢	
الإجمالي												
-	-	-	-	-	٧	٧	١٣٠	٨٧	١٣٧	٩٤	٢٣١	

دور أول (يونيه) انجليزي انتظام

التقديرات			ممتاز		جيد جدا		جيد		مقبول		الإجمالي	
ج	ذ	ث	ذ	ث	ذ	ث	ذ	ذ	ث	ذ	ث	ج
التخصصات												
محاسبة E												
-	-	-	١١	٢٩	١١٩	١٧٨	٤٥	٣٨	١٧٥	٢٤٥	٤٢٠	
إدارة أعمال E												
-	-	-	-	٢	-	١٠	١	١	١	١٣	١٤	
الإجمالي												
-	-	-	١١	٣١	١١٩	١٨٨	٤٦	٣٩	١٧٦	٢٥٨	٤٣٤	

دور ثاني (نوفمبر) انجليزي انتظام

التقديرات			ممتاز		جيد جدا		جيد		مقبول		الإجمالي	
ج	ذ	ث	ذ	ث	ذ	ث	ذ	ذ	ث	ذ	ث	ج
التخصصات												
محاسبة E												
-	-	-	-	-	٧	٩	٢١	٢٣	٢٨	٣٢	٦٠	
إدارة أعمال E												
-	-	-	-	-	٢	-	١	٢	٣	٢	٥	
الإجمالي												
-	-	-	-	-	٩	٩	٢٢	٢٥	٣١	٣٤	٦٥	

- ٨٠ -

بيان عددي بالطلاب الخريجين بكلية التجارة موزعين حسب
التخصصات والتقديرات عن العام الجامعي ٢٠١٨ / ٢٠١٩
دور أول (يونيه) انتساب

التقديرات			ممتاز		جيد جدا		جيد		مقبول		الإجمالي	
ج	ذ	ث	ذ	ث	ذ	ث	ذ	ذ	ث	ذ	ث	ج
التخصصات												
محاسبة												
-	-	-	-	-	٢	-	١٧٣	١٣٦	١٧٥	١٣٦	٣١١	
إدارة أعمال												
-	-	-	-	-	-	-	٩	١٧	٩	١٧	٢٦	
تأمين												
-	-	-	-	-	-	-	-	١	-	١	١	
علوم سياسية												
-	-	-	-	-	١	-	-	-	١	-	١	
الإجمالي												
-	-	-	-	-	٣	-	١٨٢	١٥٤	١٨٥	١٥٤	٣٣٩	

دور ثاني (نوفمبر) انتساب

التقديرات			ممتاز		جيد جدا		جيد		مقبول		الإجمالي	
ج	ذ	ث	ذ	ث	ذ	ث	ذ	ذ	ث	ذ	ث	ج
التخصصات												
محاسبة												
-	-	-	-	-	-	١	٥٧	٣٩	٥٨	٣٩	٩٧	
إدارة أعمال												
-	-	-	-	-	-	١٢	-	-	١٢	-	٢٧	
تأمين												
-	-	-	-	-	-	-	-	-	-	-	١	
علوم سياسية												
-	-	-	-	-	-	-	-	-	-	-	١	
الإجمالي												
-	-	-	-	-	١٣	١٧	٥٧	٣٩	٧٠	٥٦	١٢٦	

دور أول (يونيه) انجليزي انتساب

التقديرات			ممتاز		جيد جدا		جيد		مقبول		الإجمالي	
ج	ذ	ث	ذ	ث	ذ	ث	ذ	ذ	ث	ذ	ث	ج
التخصصات												
محاسبة												
-	١	-	-	-	-	-	٣	٤	٤	٤	٨	

دور ثاني (نوفمبر) انجليزي انتساب

التقديرات			ممتاز		جيد جدا		جيد		مقبول		الإجمالي	
ج	ذ	ث	ذ	ث	ذ	ث	ذ	ذ	ث	ذ	ث	ج
التخصصات												
محاسبة												
-	-	-	-	-	-	-	-	-	٢	-	٢	



دور يناير تعليم مفتوح

التقديرات	ممتاز		جيد جدا		جيد		مقبول		الإجمالي	
	ث	ذ	ث	ذ	ث	ذ	ث	ذ	ث	ذ
التخصصات	-	-	-	-	-	-	-	-	-	-
محاسبة ضرائب	-	-	١	١٢	١	٦	١	-	٧	٢١
إدارة تسويق	-	-	٥	٦	٣	٤	٢	١٠	١٩	٣٠
نظم المعلومات	-	-	-	-	٦	٢	٦	٣	٥	١٧
إدارة المؤسسات	-	-	-	٢	٦	٩	٢	١٢	٢١	٣١
الإجمالي	-	-	٦	٢٠	١٦	٢١	١١	٢٥	٥٢	٩٩

دور يونيو تعليم مفتوح

التقديرات	ممتاز		جيد جدا		جيد		مقبول		الإجمالي	
	ث	ذ	ث	ذ	ث	ذ	ث	ذ	ث	ذ
التخصصات	-	-	-	-	-	-	-	-	-	-
محاسبة ضرائب	-	-	-	-	٥	١٠	٥	٦	١١	٢٦
إدارة تسويق	-	-	٢	٢	٢	٤	١	٥	٩	١٤
نظم المعلومات	-	-	-	-	٢	٢	٤	٧	٩	١٥
إدارة المؤسسات	-	-	-	-	٣	٥	-	٤	٩	١٢
الإجمالي	-	-	٢	٢	١٧	١٦	١٠	٢٢	٣٨	٦٧



بيان عددي بالطلاب الخريجين بكلية التربية بأسسوط (تعليم عام)
موزعين حسب
التخصصات والتقديرية عن العام الجامعي ٢٠١٨ / ٢٠١٩
دور أول يونيه

الإجمالي			مقبول		جيد		جيد جدا		ممتاز		التقديرية
ج	ث	ذ	ث	ذ	ث	ذ	ث	ذ	ث	ذ	التخصصات
١٠٢	٥٣	٤٩	١٦	١٠	٢٧	٣٠	٩	٨	١	١	الرياضيات
١٤٧	١٣٢	١٥	١٣	٢	٧٢	١٠	٤٥	٣	٢	-	الكيمياء
٤٠	٢٧	١٣	٢	-	١٧	١٠	٨	٣	-	-	الفيزياء
٥٤	٥٢	٢	٦	١	٢٨	-	١٦	١	٢	٠	العلوم البيولوجية والجيولوجية
٢٢٥	١٩٩	٢٦	٥	١	٧٤	١٧	١١٥	٨	٥	-	اللغة الإنجليزية
١٤٩	١٢٥	٢٤	١	٢	٢٨	٩	٩٤	١٣	٢	-	اللغة العربية
١٧٢	١٤٩	٢٣	١	٢	٦٦	١٨	٨٢	٣	-	-	اللغة الفرنسية
٤٩	٣٥	١٤	-	-	٨	٣	٢٥	١١	٢	-	التاريخ
٤٠	٢١	١٩	-	٣	٤	٤	١٧	١٢	-	-	الجغرافيا
٧٥	٦٥	١٠	-	-	١٢	٨	٤٩	٢	٤	-	علم النفس
١٥٠٣	٨٥٨	١٩٥	٤٤	٢١	٣٣٦	١٠٩	٤٦٠	٦٤	١٨	١	الإجمالي

دور ثاني نوفمبر

الإجمالي			مقبول		جيد		جيد جدا		ممتاز		التقديرية
ج	ث	ذ	ث	ذ	ث	ذ	ث	ذ	ث	ذ	التخصصات
٢٥	١٠	١٥	٧	١١	٣	٤	-	-	-	-	الرياضيات
١٤	١٣	١	٤	١	٩	-	-	-	-	-	الكيمياء
-	-	-	-	-	-	-	-	-	-	-	الفيزياء
٢١	١٧	٤	٤	٣	١٢	١	١	-	-	-	العلوم البيولوجية والجيولوجية
٣٧	٣٢	٥	٧	٢	٢٣	٣	٢	-	-	-	اللغة الإنجليزية
٢	١	١	-	-	١	١	-	-	-	-	اللغة العربية
٤	٤	-	١	-	٣	-	-	-	-	-	اللغة الفرنسية
٧	٦	١	١	-	٣	١	٢	-	-	-	التاريخ
١	١	-	-	-	١	-	-	-	-	-	الجغرافيا
٩	٥	٤	-	١	٤	٣	١	-	-	-	علم النفس
١٢٠	٨٩	٣١	٢٤	١٨	٥٩	١٣	٦	-	-	-	الإجمالي



إدارة الإحصاءات المركزية

بيان عددي بالطلاب الخريجين بكلية التربية بأسيوط (تعليم أساسي)
موزعين حسب
التخصصات والتقديرية عن العام الجامعي ٢٠١٨ / ٢٠١٩
دور أول يونيه

التقديرية			ممتاز		جيد جدا		جيد		مقبول		الإجمالي	
ت	ز	ت	ز	ت	ز	ت	ز	ت	ز	ت	ز	ج
التخصصات												
الرياضيات												
-	-	-	-	-	-	-	-	١	-	١	-	٢
علوم												
-	-	١	١	٣٢	١	٦٧	٤	١٤	٦	١١٣	١١٩	١١٩
لغة عربية												
-	١	١٣	٥١	٢٥	٣٢	١	١	-	٣٩	٨٤	١٢٣	١٢٣
دراسات اجتماعية												
-	-	٤	٤٤	١٩	٣٥	٢	٢	١	٢٥	٨٠	١٠٥	١٠٥
اللغة الإنجليزية												
١	-	٥	٤٣	٧	١٣٧	٤	٤	١٢	١٧	١٩٢	٢٠٩	٢٠٩
الإجمالي												
١	١	٢٣	١٧٠	٥٢	٢٧٢	١١	٢٨	٨٧	٤٧١	٥٥٨	٥٥٨	٥٥٨

دور ثاني نوفمبر

التقديرية			ممتاز		جيد جدا		جيد		مقبول		الإجمالي	
ت	ز	ت	ز	ت	ز	ت	ز	ت	ز	ت	ز	ج
التخصصات												
الرياضيات												
-	-	-	-	-	-	-	-	-	-	-	-	-
علوم												
-	-	-	-	-	٢	١٧	-	١١	٢	٢٨	٣٠	٣٠
لغة عربية												
-	-	-	-	-	-	٣	-	١	١	٣	٤	٤
دراسات اجتماعية												
-	-	-	-	-	١	-	٢	١	٣	١	٤	٤
اللغة الإنجليزية												
-	-	-	١	-	١	-	٣	-	٥	٥	٥	٥
الإجمالي												
-	-	١	١	٣	٢١	٣	١٥	٦	٣٧	٤٣	٤٣	٤٣

بيان عددي بالطلاب الخريجين بكلية التربية بأسيوط (طفولة) موزعين حسب
التخصصات والتقديرية عن العام الجامعي ٢٠١٨ / ٢٠١٩
دور أول يونيه

التقديرية			ممتاز		جيد جدا		جيد		مقبول		الإجمالي	
ت	ز	ت	ز	ت	ز	ت	ز	ت	ز	ت	ز	ج
التخصصات												
طفولة												
-	٥	-	١٢٣	-	٧٨	-	١	-	٢٠٧	٢٠٧	٢٠٧	٢٠٧

دور ثاني نوفمبر

التقديرية			ممتاز		جيد جدا		جيد		مقبول		الإجمالي	
ت	ز	ت	ز	ت	ز	ت	ز	ت	ز	ت	ز	ج
التخصصات												
طفولة												
-	-	-	١	-	٤	-	-	-	٥	٥	٥	٥

بيان عددي بالطلاب الخريجين بكلية الحقوق انتظام موزعين حسب
التخصصات والتقديرية عن العام الجامعي ٢٠١٨ / ٢٠١٩

التقديرية	ممتاز	جيد جدا	جيد	مقبول	الإجمالي
-----------	-------	---------	-----	-------	----------



إدارة الإحصاءات المركزية

التخصصات		ذ	ث	ذ	ث	ذ	ث	ذ	ث	ذ	ث
دور أول		٤	١	٥٩	٢٥	٣١٥	١٤٠	٤٨٨	٢٣٦	٨٦٦	٤٠٢
دور ثاني		-	-	-	-	٢٢	١٥	٢٦٦	٤٣	٢٨٨	٥٨
الإجمالي		٤	١	٥٩	٢٥	٣٣٧	١٥٥	٧٥٤	٢٧٩	١١٥٤	٤٦٠

بيان عددي بالطلاب الخريجين بكلية الحقوق انتساب موزعين حسب التخصصات والتقديرات عن العام الجامعي ٢٠١٨ / ٢٠١٩

التقديرات		ممتاز		جيد جدا		جيد		مقبول		الإجمالي	
التخصصات		ذ	ث	ذ	ث	ذ	ث	ذ	ث	ذ	ث
دور أول		-	-	-	-	١٢	٣	١٧٢	٨٨	١٨٤	٩١
دور ثاني		-	-	-	-	٢	-	١١٩	٤٣	١٢١	٤٣
الإجمالي		-	-	-	-	١٤	٣	٢٩١	١٣١	٣٠٥	١٣٤

بيان عددي بالطلاب الخريجين بكلية الحقوق تعليم مفتوح موزعين حسب التخصصات والتقديرات عن العام الجامعي ٢٠١٨ / ٢٠١٩ دوريناير

التقديرات		ممتاز		جيد جدا		جيد		مقبول		الإجمالي	
التخصصات		ذ	ث	ذ	ث	ذ	ث	ذ	ث	ذ	ث
اسيوط		-	-	-	-	٧	٢	١٢٩	٤٢	١٣٦	٤٤
سوهاج		-	-	-	-	٢	١	٢٥٤	٣٨	٢٥٦	٤٩
المنيا		-	-	-	-	-	-	٥١٠	٥٤	٥١٠	٥٤
الوادي الجديد		-	-	-	-	-	-	٥	١	٥	١
الإجمالي		-	-	-	-	٩	٣	٨٩٨	١٣٥	٩٠٧	١٣٨

دور مايو

التقديرات		ممتاز		جيد جدا		جيد		مقبول		الإجمالي	
التخصصات		ذ	ث	ذ	ث	ذ	ث	ذ	ث	ذ	ث
اسيوط		-	-	-	-	٢	٥	١٢٨	٣٣	١٣٠	٣٨
سوهاج		-	-	-	-	١	-	١٥١	٥١	١٥٢	٥١
المنيا		-	-	-	-	٢	٢	٣٨٩	٤٠	٣٩١	٤٢
الوادي الجديد		-	-	-	-	-	-	٦	٢	٦	٢
الإجمالي		-	-	-	-	٥	٧	٦٧٤	١٢٦	٦٧٩	١٣٣

- ٨٤ -

بيان عددي بالطلاب الخريجين بكلية التربية الرياضية موزعين حسب

التخصصات والتقديرات عن العام الجامعي ٢٠١٨ / ٢٠١٩ دور يونيه انتظام

التقديرات		ممتاز		جيد جدا		جيد		مقبول		الإجمالي	
-----------	--	-------	--	---------	--	-----	--	-------	--	----------	--



إدارة الإحصاءات المركزية

التخصصات	ذ	ث	ذ	ث	ذ	ث	ذ	ث	ذ	ث
تدريس ومناهج	١٢	٦	٧٥	٢٩	٤٣	٢	٢	-	١٣٢	٣٧
التدريب الرياضي	٥	٢	٤٧	٢١	٤٥	٨	١	-	٩٨	٣١
إدارة رياضية	٧	-	٣٧	١٤	٥٩	١٦	٧	-	١١٠	٣٠
الإجمالي	٢٤	٨	١٥٩	٦٤	١٤٧	٢٦	١٠	-	٣٤٠	٩٨

دور نوفمبر انتظام

التقديرات	ممتاز		جيد جدا		جيد		مقبول		الإجمالي		
التخصصات	ذ	ث	ذ	ث	ذ	ث	ذ	ث	ذ	ث	ج
تدريس ومناهج	-	-	٢	-	١٦	-	٣	-	٢١	-	٢١
التدريب الرياضي	-	-	-	-	١٨	-	٦	١	٢٤	١	٢٥
إدارة رياضية	-	-	٢	-	٩	١	١٢	١	٢٣	٢	٢٥
الإجمالي	-	-	٤	-	٤٣	١	٢١	٢	٦٨	٣	٧١

بيان عددي بالطلاب الخريجين بكلية التربية الرياضية تعليم مفتوح موزعين حسب

التخصصات والتقديرات عن العام الجامعي ٢٠١٧ / ٢٠١٨

التقديرات	ممتاز		جيد جدا		جيد		مقبول		الإجمالي		
التخصصات	ذ	ث	ذ	ث	ذ	ث	ذ	ث	ذ	ث	ج
إدارة وترويج	-	-	١١	١	١٤	٣	٦	-	٣١	٤	٣٥



بيان عددي بالطلاب الخريجين بكلية التمريض موزعين حسب
التخصصات والتقديرات عن العام الجامعي ٢٠١٨ / ٢٠١٩
دور أول

التقديرات			ممتاز		جيد جدا		جيد		مقبول		الإجمالي		
التخصصات			ث	ذ	ث	ذ	ث	ذ	ث	ذ	ث	جـ	
عام			١٠٠	٣١	١٧٠	٨٦	٣٤	٣٥	-	-	١٥١	٣٠٥	٤٥٦

دور ثاني

التقديرات			ممتاز		جيد جدا		جيد		مقبول		الإجمالي		
التخصصات			ث	ذ	ث	ذ	ث	ذ	ث	ذ	ث	جـ	
عام			-	-	٤	٢	١٠	١٠	-	-	١٢	١٤	٢٦

بيان عددي بالطلاب الخريجين المعهد الفني للتمريض موزعين حسب
التخصصات والتقديرات عن العام الجامعي ٢٠١٨ / ٢٠١٩
دور أول

التقديرات			ممتاز		جيد جدا		جيد		مقبول		الإجمالي		
التخصصات			ث	ذ	ث	ذ	ث	ذ	ث	ذ	ث	جـ	
عام			١٢٩	٦٢	٥٠	٧٩	٣١	٩	-	-	١٧٢	١٨٨	٣٦٠

دور ثاني

التقديرات			ممتاز		جيد جدا		جيد		مقبول		الإجمالي		
التخصصات			ث	ذ	ث	ذ	ث	ذ	ث	ذ	ث	جـ	
عام			-	-	-	-	٢٠	٣	١٧	٤	٣٧	٧	٤٤



بيان عددي بالطلاب الخريجين بكلية الخدمة الاجتماعية انتظام
موزعين حسب
التخصصات والتقديرات عن العام الجامعي ٢٠١٨ / ٢٠١٩

التقديرات			ممتاز		جيد جدا		جيد		مقبول		الإجمالي	
التخصصات			ذ	ث	ذ	ث	ذ	ث	ذ	ث	ذ	جـ
دور يونيه			-	٢	٨	٣٦	١١٣	٣٠٥	٢٠	١٣	١٤١	٣٥٦
دور نوفمبر			-	-	-	-	١١	٢٢	٢٠	١٥	٣١	٣٧
الإجمالي			-	٢	٨	٣٦	١٢٤	٣٢٧	٤٠	٢٨	١٧٢	٣٩٣

بيان عددي بالطلاب الخريجين بكلية الاجتماعية انتساب موزعين
حسب
التخصصات والتقديرات عن العام الجامعي ٢٠١٨ / ٢٠١٩

التقديرات			ممتاز		جيد جدا		جيد		مقبول		الإجمالي	
التخصصات			ذ	ث	ذ	ث	ذ	ث	ذ	ث	ذ	جـ
دور يونيه			-	-	-	٢	٣٨	١٠	٢٢	١٢	٦٠	٢٤
دور نوفمبر			-	-	-	-	٥	٣	١٧	٥	٢٢	٨
الإجمالي			-	-	-	٢	٤٣	١٣	٣٩	١٧	٨٢	٣٢

بيان عددي بالطلاب الخريجين بكلية الاجتماعية تعليم مفتوح
موزعين حسب
التخصصات والتقديرات عن العام الجامعي ٢٠١٨ / ٢٠١٩

التقديرات			ممتاز		جيد جدا		جيد		مقبول		الإجمالي	
التخصصات			ذ	ث	ذ	ث	ذ	ث	ذ	ث	ذ	جـ
دور يناير			-	-	٥	١٤	١٨	٨	-	-	٢٣	٢٢
دور يونيه			-	١	٥	٨	١٠	٩	-	-	١٥	١٨
الإجمالي			-	١	١٠	٢٢	٢٨	١٧	-	-	٣٨	٤٠



بيان عددي بالطلاب الخريجين بكلية الآداب انتظام
موزعين حسب
التخصصات والتقديرات عن العام الجامعي ٢٠١٨ / ٢٠١٩
دور أول

التقديرات			ممتاز		جيد جدا		جيد		مقبول		الإجمالي	
ت	ذ	ت	ذ	ت	ذ	ت	ذ	ت	ذ	ت	ذ	ج
لغة عربية	-	٢	٣	٣٠	٤٥	٣٣٣	٢١	٤٦	٦٩	٤١١	٤٨٠	
لغة إنجليزية	-	-	-	٤	١٤	٧٦	١٩	٧٩	٣٣	١٧٤	٢٠٧	
جغرافيا عامة	-	-	٢	١٠	٤٥	١١٤	٨	١١	٥٥	١٣٥	١٩٠	
علم نفس	-	-	٢	٢٥	٩٦	١٢	٢	٩	١٠٠	٤٦	١٤٦	
إعلام	-	١	١	١١	١٦	٩٣	٥	١٢	٢٢	١١٧	١٣٩	
تاريخ	-	٢	٣	٢٩	٦٩	٢٥٤	٧	٢٥	٧٩	٣١٠	٣٨٩	
أثار مصرية	-	-	٥	١٢	١٥	٥٣	٥	٣	٢٥	٦٨	٩٣	
لغة فرنسية	-	-	-	٦	١٦	٧٨	٤	٩	٢٠	٩٣	١١٣	
فلسفة	-	-	-	٥	١٩	١٤٠	١٤	٢٩	٣٣	١٥٩	١٩٢	
علم اجتماع	-	-	-	٣	١٧	٩٧	١٢	١٩	٢٩	١١٩	١٤٨	
وثائق ومكتبات	-	-	-	-	٦	٨٣	٩	٣٣	١٥	١١٦	١٣١	
لغات شرقية عبري	-	-	٢	٧	١٩	٩	٤	١	٢٥	١٧	٤٢	
أثار إسلامي	-	٢	-	٩	١٥	٣٢	٥	١	٢٠	٤٤	٦٤	
جغرافيا نظم	-	-	٩	٢	٣	١٦	-	-	١٢	١٨	٣٠	
لغات شرقية فارسي	-	١	١	٢٦	٣	١٥	١	١	٥	٤٣	٤٨	
دراسات إسلامية	-	٣	٦	٢٠	٣٢	١٣٢	٦	١٨	٤٤	١٧٣	٢١٧	
الإجمالي	-	١١	٣٤	١٩٨	٤٣٠	١٥٣٧	١٢٢	٢٩٧	٥٨٦	٢٠٤٣	٢٦٢٩	

دور ثاني

التقديرات			ممتاز		جيد جدا		جيد		مقبول		الإجمالي	
ت	ذ	ت	ذ	ت	ذ	ت	ذ	ت	ذ	ت	ذ	ج
دراسات إسلامية	-	-	-	-	-	٢	٤	١	١	١	٣	٨
علم نفس	-	-	-	-	-	-	١	١	٢	٣	٤	
لغة عربية	-	-	-	-	-	٣	٣	٣	٨	١١	١٧	
لغة إنجليزية	-	-	-	-	-	١	-	٢	٣	٢٤	٢٧	
اجتماع	-	-	-	-	-	-	٣	٧	٧	١٤	٢١	
لغة فرنسية	-	-	-	-	-	٢	١	٣	٦	٧	١٢	
تاريخ	-	-	-	-	-	٤	٢	٢	٢	٥	١١	
إعلام	-	-	-	-	-	٣	٣	١	-	٣	٧	
وثائق ومكتبات	-	-	-	-	-	-	٤	٥	٤	٨	١٣	
لغات شرقية فارسي	-	-	-	-	-	-	-	١	١	١	٢	
لغات شرقية عبري	-	-	-	-	-	١	-	٣	٤	١	٥	
جغرافيا عامة	-	-	-	-	-	-	٢	٣	-	٢	٥	
فلسفة	-	-	-	-	-	-	٣	-	٦	٩	٩	
أثار مصري	-	-	-	-	-	-	٢	٤	-	٢	٦	
الإجمالي	-	-	-	-	-	١٦	٢٨	٣٦	٦٧	٩٥	١٤٧	



التخصصات والتقديرات عن العام الجامعي ٢٠١٨ / ٢٠١٩
دور يونيه

التقديرات			ممتاز		جيد جدا		جيد		مقبول		الإجمالي	
ث	ذ	ث	ذ	ث	ذ	ث	ذ	ث	ذ	ث	ذ	ج
-	-	-	-	١	-	٤	-	٨	٢٨	٨	٣٣	٤١
-	-	-	-	١	-	٣	٣	١١	١٤	١٤	١٨	٣٢
-	-	-	-	-	-	١	-	-	-	-	١	١
-	-	-	-	-	-	٥	٧	١٤	١٤	٢١	١٩	٤٠
-	-	-	-	-	-	٣	-	٦	٨	٦	١١	١٧
-	-	-	-	-	-	-	-	١٢	٣١	١٢	٣١	٤٣
-	-	-	-	٢	-	١٠	١٦	٥١	٩٥	٦١	١١٣	١٧٤

دور نوفمبر

التقديرات			ممتاز		جيد جدا		جيد		مقبول		الإجمالي	
ث	ذ	ث	ذ	ث	ذ	ث	ذ	ث	ذ	ث	ذ	ج
-	-	-	-	-	-	-	-	٩	١٠	٩	١٠	١٩
-	-	-	-	-	-	١	-	٢	٥	٢	٦	٨
-	-	-	-	-	-	١	-	٥	١٤	٥	١٥	٢٠
-	-	-	-	-	-	١	-	٨	٥	٨	٦	١٤
-	-	-	-	-	-	-	-	٤	٤	٤	٤	٨
-	-	-	-	-	-	٣	-	٢٨	٣٨	٢٨	٤١	٦٩



بيان عددي بالطلاب الخريجين بكلية الآداب تعليم مفتوح موزعين حسب

التخصصات والتقديرات عن العام الجامعي ٢٠١٨ / ٢٠١٩
دور يناير

التقديرات	ممتاز		جيد جدا		جيد		مقبول		الإجمالي	
	ث	ذ	ث	ذ	ث	ذ	ث	ذ	ث	ذ
التخصصات										
تنمية إدارية	-	-	-	-	٤	٢١	٢٨	٥٠	٧١	١٠٣
دراسات إسلامية	-	-	-	-	٢	١	-	٤	٥	٧
علم نفس	-	-	-	-	١	١	٣	-	٤	٥
آثار إسلامية	-	-	-	-	-	-	٢	١	٢	٣
لغة عربية	-	-	-	-	-	-	-	١	-	١
الإجمالي	-	-	-	-	٧	٢٣	٣٣	٥٦	٧٩	١١٩

دور يونيه

التقديرات	ممتاز		جيد جدا		جيد		مقبول		الإجمالي	
	ث	ذ	ث	ذ	ث	ذ	ث	ذ	ث	ذ
التخصصات										
اللغة العربية	-	-	٥	-	٢	١٤	١	٣	٢٢	٢٥
علم النفس	-	-	-	-	١	٣	١١	١٦	١٩	٣١
دراسات إسلامية	-	-	-	-	-	٥	٣	٤	٩	١٢
تاريخ	-	-	-	-	-	٢	-	٤	٦	٦
تنمية اجتماعية	-	-	-	-	-	-	٢١	٤١	٤١	٦٢
الإجمالي	-	-	٥	-	٣	٢٤	٣٦	٦٨	٩٧	١٣٦

بيان عددي بالطلاب الخريجين بكلية الآداب ساعات معتمدة موزعين حسب

التخصصات والتقديرات عن العام الجامعي ٢٠١٨ / ٢٠١٩
دور يناير

التقديرات	ممتاز		جيد جدا		جيد		مقبول		الإجمالي	
	ث	ذ	ث	ذ	ث	ذ	ث	ذ	ث	ذ
التخصصات										
الترجمة	-	-	-	-	-	-	١	١	١	٢

دور يونيه

التقديرات	ممتاز		جيد جدا		جيد		مقبول		الإجمالي	
	ث	ذ	ث	ذ	ث	ذ	ث	ذ	ث	ذ
التخصصات										
الترجمة	-	-	١٠	٢٠	٣	١٠	٢	٢	٣٢	٤٧

دور سبتمبر

التقديرات	ممتاز		جيد جدا		جيد		مقبول		الإجمالي	
	ث	ذ	ث	ذ	ث	ذ	ث	ذ	ث	ذ
التخصصات										
الترجمة	-	-	٦	٥	٦	٥	٩	٦	١٧	٣٧

بيان عددي بالطلاب الخريجين بكلية التربية النوعية موزعين حسب

التخصصات والتقديرات عن العام الجامعي ٢٠١٨ / ٢٠١٩



دور يونيه

الإجمالي			مقبول		جيد		جيد جدا		ممتاز		التقديرات
ج	ث	ذ	ث	ذ	ث	ذ	ث	ذ	ث	ذ	التخصصات
١٨٥	١٦٠	٢٥	-	-	٧٤	٨	٨٢	١١	٤	٦	تربية فنية
٥٠	٤٢	٨	-	١	١٨	٢	٢٠	٢	٤	٣	تربية موسيقية
٩٢	٩٠	٢	-	-	٢٨	١	٥٤	١	٨	-	الاقتصاد المنزلي
٣٢٧	٢٩٢	٣٥	-	١	١٢٠	١١	١٥٦	١٤	١٦	٩	الإجمالي

دور نوفمبر

الإجمالي			مقبول		جيد		جيد جدا		ممتاز		التقديرات
ج	ث	ذ	ث	ذ	ث	ذ	ث	ذ	ث	ذ	التخصصات
٧٠	٥٩	١١	٢	٢	٤١	٧	١٥	٢	١	-	تربية فنية
١١	٦	٥	١	-	٥	٤	-	١	-	-	تربية موسيقية
١٥	١٢	٣	٢	-	١٠	٢	-	١	-	-	اقتصاد منزلي
٩٦	٧٧	١٩	٥	٢	٥٦	١٣	١٥	٤	١	-	الإجمالي



بيان عددي بالطلاب الخريجين بكلية حاسبات ومعلومات موزعين حسب
التخصصات والتقديرية عن العام الجامعي ٢٠١٨ / ٢٠١٩
دور أول يونيه (نظام قديم)

التقديرات			ممتاز		جيد جدا		جيد		مقبول		الإجمالي	
التخصصات			ث	ذ	ث	ذ	ث	ذ	ث	ذ	ث	ذ
نظم المعلومات			-	-	-	-	١	-	٣	-	٤	-

دور ثاني نوفمبر (نظام قديم)

التقديرات			ممتاز		جيد جدا		جيد		مقبول		الإجمالي	
التخصصات			ث	ذ	ث	ذ	ث	ذ	ث	ذ	ث	ذ
نظم المعلومات			-	-	-	-	-	-	٣	-	٣	-

دور يناير ساعات معتمدة

التقديرات			ممتاز		جيد جدا		جيد		مقبول		الإجمالي	
التخصصات			ث	ذ	ث	ذ	ث	ذ	ث	ذ	ث	ذ
نظم المعلومات			-	-	١	-	١٣	٦	١٠	٤	٢٤	١٠
علوم الحاسب			-	-	-	-	٤	-	٢	٢	٦	٢
تكنولوجيا المعلومات			-	-	-	-	٢	-	١	٤	٦	١
الوسائط المتعددة			-	-	-	-	١	-	-	١	-	١
الإجمالي			-	-	١	-	٢٠	٦	١٦	٧	٣٧	١٣

دور يونيه ساعات معتمدة

التقديرات			ممتاز		جيد جدا		جيد		مقبول		الإجمالي	
التخصصات			ث	ذ	ث	ذ	ث	ذ	ث	ذ	ث	ذ
نظم المعلومات			١	-	١٧	٤	٤٣	١٢	١٦	٣	٧٧	١٩
تكنولوجيا المعلومات			-	-	٥	١	١٠	٤	١	١	١٦	٦
علوم الحاسب			-	-	٥	-	٢٠	٢	٣	-	٢٨	٢
الوسائط المتعددة			-	-	١	٢	-	٣	٢	١	٣	٦
الإجمالي			١	-	٢٨	٧	٧٣	٢١	٢٢	٥	١٢٤	٣٣

دور سبتمبر ساعات معتمدة

التقديرات			ممتاز		جيد جدا		جيد		مقبول		الإجمالي	
التخصصات			ث	ذ	ث	ذ	ث	ذ	ث	ذ	ث	ذ
علوم الحاسب			-	-	-	-	٤	-	١	-	٥	-
نظم المعلومات			-	-	-	-	١٢	٧	٧	٤	١٩	١١
تكنولوجيا المعلومات			-	-	-	-	٢	٤	٧	١	٩	٥
الوسائط المتعددة			-	-	-	-	٢	٤	٢	١	٤	٥
الإجمالي			-	-	-	-	٢٠	١٥	١٧	٦	٣٧	٢١



بيان عددي بالطلاب الخريجين بكلية طب الأسنان موزعين حسب
التخصصات والتقديرية عن العام الجامعي ٢٠١٨ / ٢٠١٩
دور أول

التقديرات			ممتاز		جيد جدا		جيد		مقبول		الإجمالي	
التخصصات			ث	ذ	ث	ذ	ث	ذ	ث	ذ	ث	ذ
عام			١٩	١١	٩٣	٤٣	٣٥	٤٤	-	١	١٤٧	٢٤٦

دور ثاني

التقديرات			ممتاز		جيد جدا		جيد		مقبول		الإجمالي	
التخصصات			ث	ذ	ث	ذ	ث	ذ	ث	ذ	ث	ذ
عام			١	-	-	١	٣	٢	١	-	٥	٨



بيان عددي بالطلاب الخريجين الوافدين بكليات الجامعة موزعين
حسب

جنسياتهم عن العام الجامعي ٢٠١٨ / ٢٠١٩

الكلية	يمنى		كويتي		ليبي		الإجمالي	
	ذ	ث	ذ	ث	ذ	ث	ذ	ث
كلية علوم	-	١	-	-	-	-	-	١
كلية طب	-	-	-	-	١	-	١	-
كلية تجارة	١	-	-	-	-	-	١	-
كلية حقوق	-	-	٤	-	-	-	٤	-
الإجمالي	١	١	٤	-	١	-	٦	١

جامعة أسيوط - التطوير الإداري والجودة - ضبط الوثائق

الفصل الثالث

طلاب الدراسات العليا



أولاً: - الطلاب
المقيدون .
ثانياً: - الطلاب
الخريجون .



الطلاب المقيدون بالدراسات العليا



بيان عددي بالطلاب المقيدین دراسات عليا بكلیات الجامعة
عن العام الجامعي ٢٠١٩ / ٢٠٢٠

الإجمالي			دكتوراه		ماجستير		دبلوم		الدرجة
→	ث	ذ	ث	ذ	ث	ذ	ث	ذ	الأقسام
١١٨	٩٩	١٩	١٨	٦	٢٤	٣	٥٧	١٠	كلية العلوم
١١٥	٤٣	٧٢	٨	١٩	٣٣	٥١	٢	٢	كلية الهندسة
٦٨	٤٦	٢٢	١٣	٨	٣٣	١٤	-	-	كلية الزراعة
٣٢١	١٥١	١٧٠	٤٥	٤٠	١٠٦	١٣٠	-	-	كلية الطب
٩٣	٦٨	٢٥	٣	٢	١٧	٨	٤٨	١٥	كلية الصيدلة
١١١	٨٠	٣١	٢٠	٩	١٨	١٠	٤٢	١٢	كلية الطب البيطري
٥٣٥	٢٩١	٢٤٤	٣	٥	١٣٨	١٦٥	١٥٠	٧٤	كلية التجارة
٥٢٦٥	٤١٧٧	١٠٨٨	١٠	٨	٥٥	٢٩	٤١١٢	١٠٥١	كلية التربية
٤٦٥٨	٢٢٣٥	٢٤٢٣	٦٩	٢٦٠	١	٩	٢١٦٥	٢١٥٤	كلية الحقوق
١٣٧	٤٤	٩٣	٧	٢٣	٣٥	٥٨	٢	١٢	كلية التربية الرياضية
٢٦٢	٢٥١	١١	٦٦	١٠	١٨٥	١	-	-	كلية التمريض
٣٩٠	٢٧٩	١١١	٥٥	٢٧	١٩٨	٧١	٢٦	١٣	كلية الخدمة الاجتماعية
٤٣٥	٢٩٨	١٣٧	٢٠	٢٣	٢٦٢	١١٠	١٦	٤	كلية الآداب
١٧٤	١٥٠	٢٤	٤١	١١	١٠٩	١٣	-	-	كلية التربية النوعية
٣٨	١٠	٢٨	١	٢	٣	٣	٦	٢٣	كلية تكنولوجيا صناعة السكر
٢٤	١٨	٦	١٤	٥	٤	١	-	-	معهد جنوب مصر للأورام
٩	٣	٦	-	-	٣	٦	-	-	كلية حاسبات ومعلومات
١٧٥	١٧٣	٢	٢١	-	٣٧	٢	١١٥	-	كلية التربية للطفولة المبكرة
٢٥	١٣	١٢	١	-	١٢	١٠	-	٢	كلية الفنون الجميلة
٤٨	٣٧	١١	٦	١	٣٠	٧	١	٣	معهد بحوث ودراسات البيولوجيا الجزيئية
١٣٠٠١	٨٤٦٦	٤٥٣٥	٤٢١	٤٥٩	١٣٠٣	٧٠١	٦٧٤٢	٣٣٧٥	الإجمالي

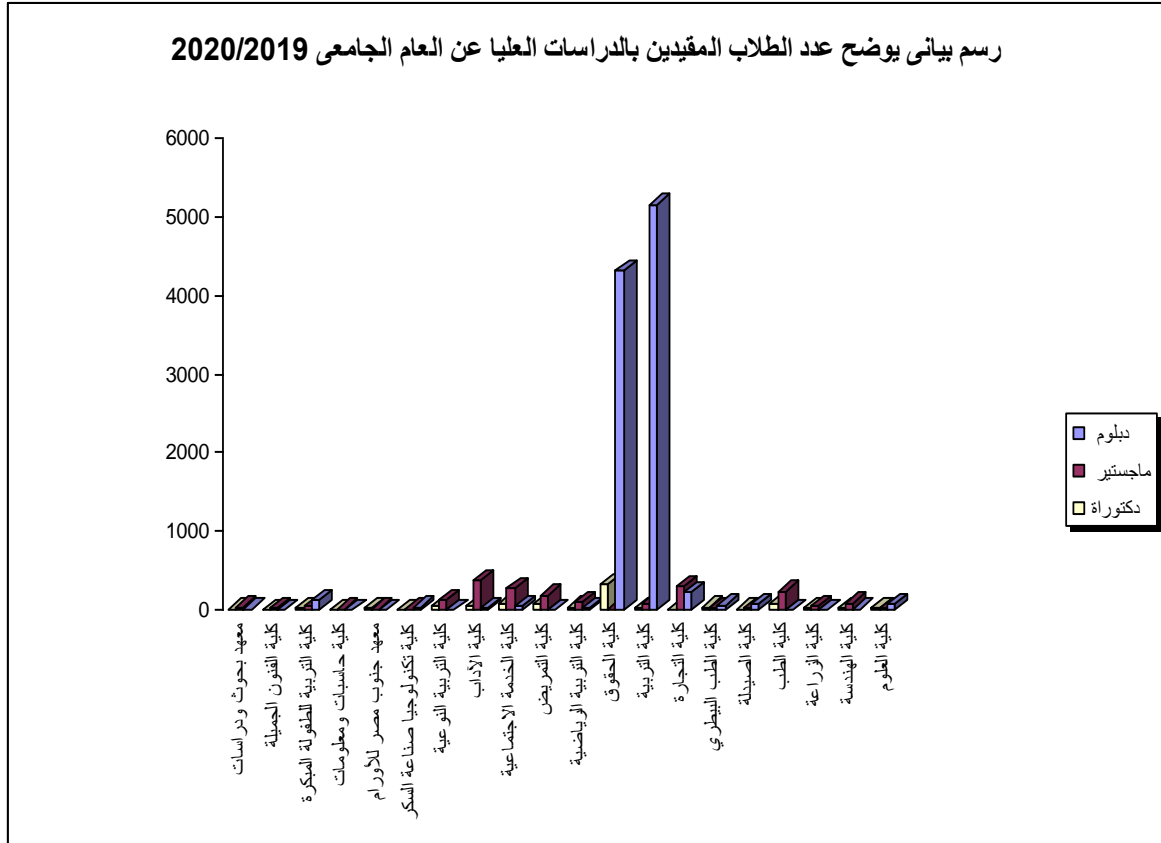

بيان عددي بالطلاب المقيدين بالدراسات العليا بكلية العلوم
عن العام الجامعي ٢٠١٩ / ٢٠٢٠

الإجمالي			دكتوراه		ماجستير		دبلوم		الدرجة
ج	ث	ن	ث	ن	ث	ن	ث	ن	
٥٧	٥٠	٧	-	-	-	-	٥٠	٧	الكيمياء الحيوية



إدارة الإحصاءات المركزية

١٠	٧	٣	-	-	-	-	٧	٣	الفيزياء الطبية
٨	٦	٢	٤	٢	٢	-	-	-	رياضيات
٥	٢	٣	٢	٢	-	١	-	-	فيزياء
١٠	١٠	-	٣	-	٧	-	-	-	كيمياء
٨	٧	١	٣	١	٤	-	-	-	جيولوجيا
٨	٥	٣	٢	١	٣	٢	-	-	نبات وميكروبيولوجي
١٢	١٢	-	٤	-	٨	-	-	-	علم الحيوان
١١٨	٩٩	١٩	١٨	٦	٢٤	٣	٥٧	١٠	الإجمالي

بيان عددي بالطلاب المقيدون بالدراسات العليا بكلية الهندسة
عن العام الجامعي ٢٠١٩ / ٢٠٢٠

الإجمالي			دكتوراه		ماجستير		دبلوم		الدرجة
جـ	ث	ذ	ث	ذ	ث	ذ	ث	ذ	التخصصات
٥٢	١٥	٣٧	٤	٩	٩	٢٦	٢	٢	قسم الهندسة المدنية
٩	١	٨	-	٤	١	٤	-	-	،، الميكانيكية
٢٢	٥	١٧	٢	٣	٣	١٤	-	-	،، الكهربائية
٦	١	٥	-	١	١	٤	-	-	،، التعدين والفلزات
٢٦	٢١	٥	٢	٢	١٩	٣	-	-	،، المعمارية
١١٥	٤٣	٧٢	٨	١٩	٣٣	٥١	٢	٢	الإجمالي



بيان عددي بالطلاب المقيدین بالدراسات العليا بكلية الزراعة
عن العام الجامعي ٢٠١٩ / ٢٠٢٠

الدرجة	دبلوم		ماجستير		دكتوراه		الإجمالي		التخصصات
	ذ	ث	ذ	ث	ذ	ث	ذ	ث	
وقاية نبات	-	-	٢	٤	٢	٣	٤	٧	١١
إنتاج دواجن	-	-	١	١	١	-	٢	١	٣
إنتاج حيواني	-	-	-	١	-	-	-	١	١
محاصيل	-	-	١	-	٢	-	٣	-	٤
ألبان	-	-	٢	-	-	-	٢	-	٢
وراثه	-	-	١	٤	-	-	١	٤	٥
اقتصاد زراعي	-	-	-	-	-	١	-	١	١
الأراضي والمياه	-	-	١	٤	١	١	٢	٥	٧
أمراض نبات	-	-	١	١	-	١	١	٢	٣
اجتماع ريفي	-	-	-	٦	-	٢	-	٨	٨
بساتين / فاكهه	-	-	٣	٤	١	١	٤	٥	٩
بساتين / زينة	-	-	-	٤	-	١	-	٥	٥
بساتين / خضر	-	-	١	١	١	١	٢	٢	٤
علوم وتكنولوجيا الأغذية	-	-	١	٣	-	٢	١	٥	٦
الإجمالي	-	-	١٤	٣٣	٨	١٣	٢٢	٤٦	٦٨



بيان عددي بالطلاب المقيدین بالدراسات العليا بكلية الطب
عن العام الجامعي ٢٠١٩ / ٢٠٢٠

التخصصات	الدرجة		ماجستير		دكتوراه		الإجمالي	
	ذ	ث	ذ	ث	ذ	ث	ذ	ث
التوليد وأمراض النساء	-	-	١٠	١٦	٣	٣	١٩	١٣
جراحة القلب والصدر	-	-	-	١	-	١	٢	-
الطغليات الطبية	-	-	١	-	٢	-	٣	٣
فارما كولوجي	-	-	١	-	-	-	١	١
فسيولوجيا	-	-	١	-	١	-	٢	٢
جراحة المسالك البولية	-	-	-	٥	-	٢	٧	-
التخدير والعناية المركزة	-	-	١٠	١٨	١	٣	٢١	١١
طب الأسرة	-	-	٢	-	-	-	٢	٢
ميكروبيولوجيا	-	-	١	-	٢	-	٣	٣
أمراض الكلى	-	-	٥	٤	١	١	٥	٦
أشعة تشخيصية	-	-	٣	٥	١	-	٥	٤
جراحة مخ واعصاب	-	-	-	٣	-	٥	٨	-
أمراض الدم الإكلينيكية	-	-	٣	١	١	-	٤	٤
جراحة العظام	-	-	-	١٧	-	٧	٢٤	-
هستولوجيا	-	-	١	-	-	-	١	١
الصحة العامة وطب المجتمع	-	-	١	-	-	-	١	١
طب القلب والأوعية الدموية	-	-	٥	٧	١	٣	١٠	٦
الطب النووي	-	-	٢	-	١	-	٣	٣
أمراض عصبية و نفسية	-	-	٢	٤	-	-	٤	٢
كيمياء حيوية	-	-	٢	-	٢	-	٤	٤
طب الأطفال	-	-	١٢	١٠	٣	٣	١٣	١٥
البياتولوجيا الاكلينيكية	-	-	٧	٦	٢	٢	٨	٩
البياتولوجي	-	-	-	-	٢	-	٢	٢
التشريح الانمي وعلم الاجنه	-	-	-	-	٤	-	٤	٤
الأمراض الباطنه	-	-	٨	٥	١	٣	٦	١١
الجراحة	-	-	-	٨	٤	-	١٢	-
طب المناطق الحارة والجهاز الهضمي	-	-	٣	٥	٥	-	٥	٨
السمعيات	-	-	١	-	-	-	١	١
الأمراض الصدرية	-	-	٣	١	٣	-	٦	٦
الأنف والأذن والحنجرة	-	-	٢	٤	١	-	٥	٢
أمراض التخاطب	-	-	٣	-	-	-	٣	٣
علاج الأورام	-	-	٢	-	٢	-	٤	٤
جراحه الأوعية الدموية	-	-	-	٢	-	٢	٤	-
طب الحالات الحرجة	-	-	٢	١	-	-	١	٢
جراحة التجميل	-	-	-	١	-	١	٢	-
الأمراض الجلدية	-	-	٤	٢	-	-	٦	٦
طب وجراحة العيون	-	-	٥	١	٢	-	٧	٧
جراحه أطفال	-	-	-	-	١	-	١	-
الطب الشرعي	-	-	-	٢	-	-	٢	١
الدراسات السكانية	-	-	١	-	-	-	١	١
طب الطوارئ	-	-	-	١	-	-	١	-
روماتزم وتأهيل	-	-	٣	-	-	-	٣	٣
الإجمالي	-	-	١٠٦	١٣٠	٤٥	٤٠	١٧٠	١٥١



بيان عددي بالطلاب المقيدين بالدراسات العليا بكلية الصيدلة
عن العام الجامعي ٢٠١٩ / ٢٠٢٠

الإجمالي			دكتوراه		ماجستير		دبلوم		الدرجة
جـ	ث	ذ	ث	ذ	ث	ذ	ث	ذ	التخصصات
١٤	١٤	-	-	-	١	-	١٣	-	كيمياء صيدلانية تحليلية
٢	٢	-	١	-	١	-	-	-	كيمياء دوائية
٢	١	١	١	١	-	-	-	-	كيمياء عضوية صيدلانية
١	-	١	-	-	-	١	-	-	صيدلانيات
٤٨	٣٢	١٦	-	١	١	١	٣١	١٤	صيدلة إكلينيكية
٨	٦	٢	-	-	٦	٢	-	-	كيمياء حيوية
٤	٣	١	-	-	٣	١	-	-	عقاقير
٥	٤	١	-	-	-	-	٤	١	صيدلة صناعية
٨	٦	٢	١	-	٥	٢	-	-	ميكروبيولوجيا
١	-	١	-	-	-	١	-	-	فارماكولوجي
٩٣	٦٨	٢٥	٣	٢	١٧	٨	٤٨	١٥	الإجمالي

بيان عددي بالطلاب المقيدين بالدراسات العليا بكلية الطب البيطري
عن العام الجامعي ٢٠١٩ / ٢٠٢٠

الإجمالي			دكتوراه		ماجستير		دبلوم		الدرجة
جـ	ث	ذ	ث	ذ	ث	ذ	ث	ذ	التخصصات
١	١	-	١	-	-	-	-	-	التشريح والأنسجة
٦	٤	٢	٣	١	١	١	-	-	الباثولوجيا والباثولوجيا الإكلينيكية
١	١	-	-	-	١	-	-	-	تغذية الحيوان والتغذية الإكلينيكية
٣٧	٢٩	٨	٧	٢	٢	٢	٢٠	٤	الرقابة الصحية علي الأغذية
٢	٢	-	-	-	٢	-	-	-	الطب الشرعي والسموم
١٠	٣	٧	-	١	-	٢	٣	٤	أمراض الطيور والأرانب
١٩	١٤	٥	٣	٢	٤	١	٧	٢	طب الحيوان
١٣	٩	٤	٢	-	٢	٢	٥	٢	الجراحة والتخدير والأشعة
١	١	-	١	-	-	-	-	-	الفسبولوجيا
١٢	١١	١	١	-	٣	١	٧	-	الميكروبيولوجيا
٤	٣	١	١	١	٢	-	-	-	الطفيليات
٢	٢	-	١	-	١	-	-	-	الأدوية
٢	-	٢	-	٢	-	-	-	-	طب الأحياء المائية ورعايتها
١	-	١	-	-	-	١	-	-	سلوكيات ورعاية الحيوان والدواجن
١١١	٨٠	٣١	٢٠	٩	١٨	١٠	٤٢	١٢	الإجمالي

بيان عددي بالطلاب المقيدين بالدراسات العليا بكلية التجارة
عن العام الجامعي ٢٠١٩ / ٢٠٢٠

الإجمالي			دكتوراه		ماجستير		دبلوم		الدرجة
جـ	ث	ذ	ث	ذ	ث	ذ	ث	ذ	التخصصات



إدارة الإحصاءات المركزية

١٣٢	٧٧	٥٥	١	٢	١	١٦	٧٥	٣٧	المحاسبة والمراجعة
١١	٥	٦	-	-	٥	٦	-	-	إدارة الأعمال
٣	٢	١	-	-	٢	١	-	-	الإحصاء والرياضة والتأمين
٢٤	٧	١٧	٢	٣	٥	١٤	-	-	العلوم السياسية والإدارة العامة
٨٣	٥٣	٣٠	-	-	-	-	٥٣	٣٠	دبلوم المراجعة والضرائب
٢٩	٢٢	٧	-	-	-	-	٢٢	٧	دبلوم محاسبة المصارف والمؤسسات المالية
٩١	٣٦	٥٥	-	-	٣٦	٥٥	-	-	الماجستير المهني في إدارة الأعمال
٩١	٥٢	٣٩	-	-	٥٢	٣٩	-	-	الماجستير المهني في المحاسبة
٧١	٣٧	٣٤	-	-	٣٧	٣٤	-	-	الماجستير المهني في السياسات العامة وتقييم المشروعات التنموية
٥٣٥	٢٩١	٢٤٤	٣	٥	١٣٨	١٦٥	١٥٠	٧٤	الإجمالي

جامعة أسيوط - التطوير الإداري والجودة - ضبط الوثائق

بيان عددي بالطلاب المقيدون بالدراسات العليا بكلية التربية
بأسيوط
عن العام الجامعي ٢٠١٩ / ٢٠٢٠

الإجمالي			دكتوراه		ماجستير		دبلوم		الدرجة
جـ	ث	ذ	ث	ذ	ث	ذ	ث	ذ	التخصصات
٤٧	٢٨	١٩	٣	٤	٢٥	١٥	-	-	مناهج
١٩	١٣	٦	٢	١	١١	٥	-	-	علم النفس
٣٦	٢٤	١٢	٥	٣	١٩	٩	-	-	أصول التربية
٤٢١٨	٣٣٥٤	٨٦٤	-	-	-	-	٣٣٥٤	٨٦٤	دبلومهم عامة نظام العام الواحد
٢١	١١	١٠	-	-	-	-	١١	١٠	دبلومهم عامة نظام العامين
٥٧٦	٤٧٤	١٠٢	-	-	-	-	٤٧٤	١٠٢	الدبلومه المهنية
٣٤٨	٢٧٣	٧٥	-	-	-	-	٢٧٣	٧٥	الدبلومه الخاصة
٥٢٦٥	٤١٧٧	١٠٨٨	١٠	٨	٥٥	٢٩	٤١١٢	١٠٥١	الإجمالي

بيان عددي بالطلاب المقيدون بالدراسات العليا بكلية الحقوق
عن العام الجامعي ٢٠١٩ / ٢٠٢٠

الإجمالي			دكتوراه		ماجستير		دبلوم		الدرجة
جـ	ث	ذ	ث	ذ	ث	ذ	ث	ذ	التخصصات
١٥٢٨	٧٧٦	٧٥٢	١٤	٧١	-	-	٧٦٢	٦٨١	دبلوم القانون العام
١٢٦٤	٥٨٢	٦٨٢	١٧	٣٠	-	-	٥٦٥	٦٥٢	بلوم القانون الخاص
٢٤٢	١١٧	١٢٥	-	-	-	-	١١٧	١٢٥	حقوق الإنسان



إدارة الإحصاءات المركزية

٢٩٤	١٢٤	١٧٠	١٤	٥٣	-	٣	١١٠	١١٤	القانون المدني
٢٢٢	١٠٦	١٢٦	-	-	-	-	١٠٦	١٢٦	التحكيم
٢٣٧	١٢٣	١١٤	-	-	-	-	١٢٣	١١٤	العلوم الإدارية
٢٩١	١٦٣	١٢٨	٢	١٦	-	-	١٦١	١١٢	العلوم الجنائية
٦٥	٣٥	٣٠	-	-	-	-	٣٥	٣٠	الإجراءات
٤١	١٨	٢٣	٤	١٣	-	-	١٤	١٠	التجارة والاستثمار
١٢٨	٤٤	٨٤	٣	٨	-	-	٤١	٧٦	الفقه الإسلامي
٣٢٢	١٤٧	١٧٥	١٥	٥٥	١	٦	١٣١	١١٤	القانون الدولي
٧	-	٧	-	٧	-	-	-	-	المالية العامة
٧	-	٧	-	٧	-	-	-	-	المرافعات
٤٦٥٨	٢٢٣٥	٢٤٢٣	٦٩	٢٦٠	١	٩	٢١٦٥	٢١٥٤	الإجمالي

جامعة أسيوط - التطوير الإداري والجودة - ضبط الوثائق

بيان عددي بالطلاب المقيدين بالدراسات العليا بكلية التربية الرياضية

عن العام الجامعي ٢٠١٩ / ٢٠٢٠

الإجمالي			دكتوراه		ماجستير		دبلوم		الدرجة
جـ	ث	ز	ث	ز	ث	ز	ث	ز	التخصصات
٢٨	١١	١٧	١	٣	١٠	١٤	-	-	التدريب الرياضي وعلوم الحركة
٣٢	١١	٢١	١	٨	١٠	١٣	-	-	المناهج وتدريس التربية الرياضية
٢٣	٦	١٧	-	٤	٦	١٣	-	-	الإدارة الرياضية والترويج
٤٢	١٠	٣٢	٢	٦	٦	١٤	٢	١٢	علوم الصحة الرياضية
١٢	٦	٦	٣	٢	٣	٤	-	-	العلوم التربوية والنفسية الرياضية
١٣٧	٤٤	٩٣	٧	٢٣	٣٥	٥٨	٢	١٢	الإجمالي

- ١٠٤ -

بيان عددي بالطلاب المقيدين بالدراسات العليا بكلية التمريض عن العام الجامعي ٢٠١٩ / ٢٠٢٠

الإجمالي			دكتوراه		ماجستير		دبلوم		الدرجة
جـ	ث	ز	ث	ز	ث	ز	ث	ز	التخصصات
٥٣	٥٢	١	١٢	-	٤٠	١	-	-	تمريض البالغين
١٧	١٧	-	٥	-	١٢	-	-	-	التمريض الباطني الجراحي
٢٥	٢٤	١	٥	١	١٩	-	-	-	إدارة التمريض
٢٤	٢٤	-	٨	-	١٦	-	-	-	تمريض الأمومة والنساء والولادة
٥	٥	-	-	-	٥	-	-	-	تمريض الأم وحنديتي الولادة
١٩	١٨	١	٦	١	١٢	-	-	-	تمريض الأطفال والأطفال المبتسرين
٢	٢	-	١	-	١	-	-	-	تمريض الأطفال
٥٦	٥٣	٣	١١	٣	٤٢	-	-	-	تمريض الحالات الحرجة
٧	٧	-	١	-	٦	-	-	-	تمريض العناية الحرجة والطوارئ

جامعة أسيوط - التطوير الإداري



إدارة الإحصاءات المركزية

٥	٤	١	٢	١	٢	-	-	-	التمريض النفسي والصحة النفسية
٣	٣	-	٣	-	-	-	-	-	تمريض الصحة النفسية والعقلية
٢٤	٢١	٣	٥	٣	١٦	-	-	-	تمريض صحة المجتمع
٧	٦	١	٣	١	٣	-	-	-	تمريض صحة الأسرة والمجتمع
١٥	١٥	-	٤	-	١١	-	-	-	تمريض المسنين
٢٦٢	٢٥١	١١	٦٦	١٠	١٨٥	١	-	-	الإجمالي

بيان عددي بالطلاب المقيدين بالدراسات العليا بكلية الخدمة الاجتماعية
عن العام الجامعي ٢٠١٩/٢٠٢٠

الإجمالي		دكتوراه		ماجستير		دبلوم		الدرجة	
ج	ث	ذ	ث	ذ	ث	ذ	ث	ذ	التخصصات
٧١	٥٢	١٩	-	-	٥٢	١٩	-	-	أولي ماجستير شعبة عامة
٦٤	٥٤	١٠	١٤	٢	٤٠	٨	-	-	خدمة الفرد
٥١	٣٧	١٤	٧	٦	٣٠	٨	-	-	خدمة الجماعة
٣٥	٢٤	١١	٩	١	١٥	١٠	-	-	تنظيم المجتمع
٩٣	٣٧	٢٦	١٣	٨	٢٤	١٨	-	-	تخطيط اجتماعي
٦٧	٤٩	١٨	١٢	١٠	٣٧	٨	-	-	مجالات الخدمة الاجتماعية
١٥	١٥	-	-	-	-	-	١٥	-	دبلوم رعاية الأسرة والطفولة
٤	١	٣	-	-	-	-	١	٣	دبلوم المؤسسات التعليمية
٦	٣	٣	-	-	-	-	٣	٣	دبلوم رعاية الشباب
٧	٤	٣	-	-	-	-	٤	٣	دبلوم المجال الطبي
٧	٣	٤	-	-	-	-	٣	٤	دبلوم سلوكيات الإدارة
٣٩٠	٢٧٩	١١١	٥٥	٢٧	١٩٨	٧١	٢٦	١٣	الإجمالي

- ١٠٥ -

بيان عددي بالطلاب المقيدين بالدراسات العليا بكلية الآداب
عن العام الجامعي ٢٠١٩/٢٠٢٠

الإجمالي		دكتوراه		ماجستير		دبلوم		الدرجة	
ج	ث	ذ	ث	ذ	ث	ذ	ث	ذ	التخصصات
٤٩	٤٠	٩	٦	-	٣٤	٩	-	-	إعلام
٣٥	٢٧	٨	٥	٢	٢٢	٦	-	-	الأثار
٣٤	٢٣	١١	-	١	٢٣	١٠	-	-	التاريخ
١٨	٩	٩	-	-	٩	٩	-	-	الجغرافيا
٧١	٢٩	٤٢	٣	١٣	٢٦	٢٩	-	-	الدراسات الإسلامية
٢٧	١٨	٩	-	-	١٨	٩	-	-	الفلسفة
٦	٥	١	-	١	٥	-	-	-	اللغة الشرقية
٢٣	١٧	٦	-	-	١٧	٦	-	-	اللغة العبرية وآدابها
٤٦	٣١	١٥	٣	٤	٢٨	١١	-	-	اللغة العربية
١	١	-	-	-	١	-	-	-	اللغة الفرنسية
٤١	٢٩	١٢	-	١	١٧	٧	١٢	٤	الوثائق والمكتبات
٣٧	٢٩	٨	٢	١	٢٧	٧	-	-	علم الاجتماع
١٥	١٢	٣	١	-	١١	٣	-	-	علم النفس
٢٨	٢٤	٤	-	-	٢٤	٤	-	-	اللغة الانجليزية
٤	٤	-	-	-	-	-	٤	-	دبلوم الخدمة النفسية



الإجمالي	٤	١٦	١١٠	٢٦٢	٢٣	٢٠	١٣٧	٢٩٨	٤٣٥
----------	---	----	-----	-----	----	----	-----	-----	-----

بيان عددي بالطلاب المقيدين بالدراسات العليا بكلية التربية النوعية
عن العام الجامعي ٢٠١٩ / ٢٠٢٠

الدرجة التخصصات	دبلوم		ماجستير		دكتوراه		الإجمالي		
	ث	ذ	ث	ذ	ث	ذ	جـ	ث	ذ
التربية الفنية	-	-	١٢	٦٤	٩	١٧	٢١	٨١	١٠٢
التربية الموسيقية	-	-	-	١٢	٢	١٠	٢	٢٢	٢٤
الاقتصاد المنزلي	-	-	١	٣٣	-	١٤	١	٤٧	٤٨
الإجمالي	-	-	١٣	١٠٩	١١	٤١	٢٤	١٥٠	١٧٤

- ١٠٦ -

بيان عددي بالطلاب المقيدين بالدراسات العليا بمعهد جنوب مصر
للأورام
عن العام الجامعي ٢٠١٩ / ٢٠٢٠

الدرجة التخصصات	دبلوم		ماجستير		دكتوراه		الإجمالي		
	ث	ذ	ث	ذ	ث	ذ	جـ	ث	ذ
جراحة الأورام	-	-	١	-	-	-	١	-	١
طب الأورام	-	-	-	٢	-	٤	-	٦	٦
طب أورام الأطفال	-	-	-	٢	١	١	١	٣	٤
باثولوجيا الأورام	-	-	-	-	-	١	-	١	١
باثولوجيا إكلينيكية	-	-	-	-	-	٤	-	٤	٤
أشعه علاجية	-	-	-	-	١	١	١	١	٢
أشعه تشخيصيه	-	-	-	-	٢	٢	٢	٢	٤
تخدير	-	-	-	-	-	١	١	١	٢
الإجمالي	-	-	١	٤	٥	١٤	٦	١٨	٢٤

بيان عددي بالطلاب المقيدين بالدراسات العليا بكلية الحاسبات
والمعلومات
عن العام الجامعي ٢٠١٩ / ٢٠٢٠

الدرجة التخصصات	دبلوم		ماجستير		دكتوراه		الإجمالي		
	ث	ذ	ث	ذ	ث	ذ	جـ	ث	ذ
علوم الحاسب	-	-	١	٢	-	-	١	٢	٣



إدارة الإحصاءات المركزية

نظم المعلومات	-	-	٣	١	-	-	٣	١	٤
تكنولوجيا المعلومات	-	-	٢	-	-	-	٢	-	٢
الإجمالي	-	-	٦	٣	-	-	٦	٣	٩

بيان عددي بالطلاب المقيدين بالدراسات العليا بكلية التربية لطفولة المبكرة

عن العام الجامعي ٢٠١٩ / ٢٠٢٠

الدرجة	دبلوم		ماجستير		دكتوراه		الإجمالي		
	ذ	ث	ذ	ث	ذ	ث	ذ	ث	جـ
التخصصات									
الدبلومه الخاصة	-	١١٥	-	-	-	-	-	١١٥	١١٥
العلوم التربوية	-	-	-	٢١	-	١٥	-	٣٦	٣٦
العلوم النفسية	-	-	-	١	-	٥	-	١٨	١٧
العلوم الأساسية	-	-	-	١	-	١	-	٦	٥
الإجمالي	-	١١٥	-	٢٣	-	٢١	-	١٧٣	١٧٥

- ١٠٧ -

بيان عددي بالطلاب المقيدين بالدراسات العليا بكلية تكنولوجيا صناعة السكر

عن العام الجامعي ٢٠١٩ / ٢٠٢٠

الدرجة	دبلوم		ماجستير		دكتوراه		الإجمالي		
	ذ	ث	ذ	ث	ذ	ث	ذ	ث	جـ
التخصصات									
الهندسية	٥	-	١	-	-	-	٦	-	٦
الكيميائية	٨	١	١	١	١	-	١٠	٢	١٢
الزراعية	٦	-	١	١	١	١	٨	٢	١٠
البيئية	٣	٣	-	١	-	-	٣	٤	٧
التخمرات الصناعية	١	٢	-	-	-	-	١	٢	٣
الإجمالي	٢٣	٦	٣	٣	٢	١	٢٨	١٠	٣٨

بيان عددي بالطلاب المقيدين بالدراسات العليا بكلية الفنون الجميلة

عن العام الجامعي ٢٠١٩ / ٢٠٢٠

الدرجة	دبلوم		ماجستير		دكتوراه		الإجمالي		
	ذ	ث	ذ	ث	ذ	ث	ذ	ث	جـ
التخصصات									
نحت	-	-	١	١	-	١	١	٢	٣
عمارة	٢	-	٣	-	-	-	٥	-	٥
الديكور	-	-	٦	٦	-	-	٦	٦	١٢
الجرافيك	-	-	-	٢	-	-	٢	٢	٢
تصوير	-	-	-	٣	-	-	٣	٣	٣



الإجمالي	٢	-	١٠	١٢	-	١	١٢	٢٥
----------	---	---	----	----	---	---	----	----

بيان عددي بالطلاب المقيدین بالدراسات العليا بمعهد بحوث ودراسات
البيولوجيا
الجزئية عن العام الجامعي ٢٠١٩ / ٢٠٢٠

التخصصات	درجة		دبلوم		ماجستير		دكتوراه		الإجمالي	
	ذ	ث	ذ	ث	ذ	ث	ذ	ث	ذ	ث
البيولوجيا الجزئية	١	-	٦	٢٣	١	٢	٨	٢٥	٣٣	٣٣
البيوتكنولوجيا التطبيقية	٢	١	١	٤	-	٤	٣	٩	١٢	١٢
الإحصاء الحيوي والمعلوماتية الحيوية	-	-	-	٣	-	-	-	٣	٣	٣
الإجمالي	٣	١	٧	٣٠	١	٦	١١	٣٧	٤٨	٤٨

-١٠٨-

خريجو الدراسات العليا

-١٠٩-



خريجو الدراسات العليا بكليات الجامعة حسب قرارات مجلس
الجامعة
اعتباراً من ٢٠١٩/٩/١ حتى ٢٠٢٠/٨/٣١

الإجمالي			دكتوراه		ماجستير		دبلوم		الدرجة
ج	ث	ذ	ث	ذ	ث	ذ	ث	ذ	الكليات
٥٤	٤٠	١٤	١١	٧	٢٩	٧	-	-	كلية العلوم
٤٧	١٢	٣٥	-	٣	١١	٢١	١	١١	كلية الهندسة
٧٠	٣٣	٣٧	٥	٩	٢٨	٢٨	-	-	كلية الزراعة
٢٩٢	١٤٩	١٤٣	٣٠	٤٤	١١٩	٩٩	-	-	كلية الطب
١٠٢	٤٠	٦٢	٤	٢	٩	٥	٢٧	٥٥	كلية الصيدلة
٧٧	٥٢	٢٥	١٢	٣	٣١	٩	٩	١٣	كلية الطب البيطري
٣٤٨	١٤١	٢٠٧	٣	٣	٧٠	١٠٠	٦٨	١٠٤	كلية التجارة
٤٨٠	٢٣١	٢٤٩	١٢	٥	٢٢	١٨	١٩٧	٢٢٦	كلية التربية بأسيوط
٢٩٥٥	١٠٤١	١٩١٤	٢	٢٢	-	٤	١٠٣٩	١٨٨٨	كلية الحقوق
٥٣	١١	٤٢	١	١٦	١٠	١٦	-	١٠	كلية التربية الرياضية
٥٢	٤٦	٦	١٣	٤	٢٩	٢	٤	-	كلية التمريض
٥٤	٣٦	١٨	٨	٤	٢٨	١٢	-	٢	كلية الخدمة الاجتماعية
٧٥	٤٣	٣٢	١٢	٢٠	٣١	١٢	-	-	كلية الآداب
١٦	١٥	١	١	١	١٤	-	-	-	كلية التربية النوعية
٤	١	٣	-	٢	١	١	-	-	كلية الحاسبات والمعلومات
١٥	٨	٧	١	٤	٧	٣	-	-	معهد جنوب مصر للأورام
٨	٣	٥	١	-	١	٥	١	-	تكنولوجيا صناعة السكر
٥	٥	-	-	-	-	-	٥	-	التربية للطفولة المبكرة
٤٧٠٧	١٩٠٧	٢٨٠٠	١١٦	١٤٩	٤٤٠	٣٤٢	١٣٥١	٢٣٠٩	الإجمالي



رسم بياني يوضح خريجي الدراسات العليا بكلليات الجامعة عن العام الجامعي
2020/2019

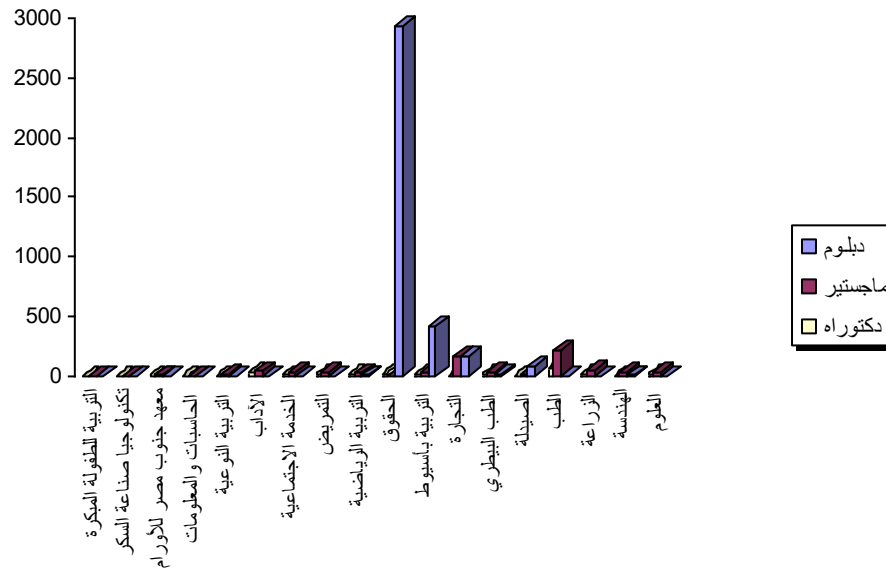



خريجو الدراسات العليا بكلية العلوم حسب قرارات مجلس
الجامعة

اعتباراً من ٢٠١٩/٩/١ حتى ٢٠٢٠/٨/٣١

الدرجة	دبلوم		ماجستير		دكتوراه		الإجمالي		
	ذ	ث	ذ	ث	ذ	ث	ج	ث	ذ
التخصصات									
الكيمياء	-	-	٣	٦	-	٣	٩	١٢	٣
الفيزياء	-	-	١	٩	١	-	٩	١١	٢
الرياضيات	-	-	١	٦	٤	٢	٨	١٣	٥
النبات	-	-	-	٢	١	٢	٤	٥	١
الجيولوجيا	-	-	٢	١	-	-	١	٣	٢
علم الحيوان	-	-	-	٥	١	٤	٩	١٠	١
الإجمالي	-	-	٧	٢٩	٧	١١	٤٠	٥٤	١٤

جامعة أسيوط - التطوير الإداري والجودة - ضبط الوثائق

خريجو الدراسات العليا بكلية الهندسة حسب قرارات مجلس
الجامعة

اعتباراً من ٢٠١٩/٩/١ حتى ٢٠٢٠/٨/٣١

الدرجة	دبلوم		ماجستير		دكتوراه		الإجمالي		
	ذ	ث	ذ	ث	ذ	ث	ج	ث	ذ
التخصصات									
هندسة انشائية	٢	-	-	-	-	-	٢	٢	-
كهرباء قوى والآلات	٧	١	-	-	-	-	١	٨	٧
ميكانيكا ميكاترونيات	١	-	-	-	-	-	١	١	-
محطات قوي	١	-	-	-	-	-	١	١	-
مدني	-	-	١٠	٣	٢	-	٣	١٥	١٢
ميكانيكا	-	-	١	-	-	-	١	١	-
كهرباء	-	-	٥	٤	-	-	٤	٩	٥
تعددين	-	-	١	١	١	-	١	٣	٢
عمارة	-	-	٤	٣	-	-	٣	٧	٤
الإجمالي	١١	١	٢١	١١	٣	-	١٢	٤٧	٣٥



خريجو الدراسات العليا بكلية الزراعة حسب قرارات مجلس
الجامعة

اعتباراً من ٢٠١٩/٩/١ حتى ٢٠٢٠/٨/٣١

الإجمالي		دكتوراه		ماجستير		دبلوم		الدرجة	
ج	ث	ذ	ث	ذ	ث	ذ	ث	ذ	
								التخصصات	
٥	٣	٢	١	١	٢	١	-	-	إنتاج حيواني
٣	٢	١	-	١	٢	-	-	-	زينة
١٠	٣	٧	١	١	٢	٦	-	-	اقتصاد زراعي
٤	٢	٢	١	١	١	١	-	-	ألبان
٧	٤	٣	١	١	٣	٢	-	-	بساتين فاكهة
٣	١	٢	-	١	١	١	-	-	اجتماع ريفي وإرشاد
٢	١	١	١	-	-	١	-	-	وقاية نبات
٣	-	٣	-	١	-	٢	-	-	أراضي ومياه
٩	٢	٧	-	٢	٢	٥	-	-	دواجن
٣	٢	١	-	-	٢	١	-	-	بساتين خضر
٦	٢	٤	-	-	٢	٤	-	-	علوم وتكنولوجيا الإغذية
٦	٤	٢	-	-	٤	٢	-	-	محاصيل
٩	٧	٢	-	-	٧	٢	-	-	وراثة
٧٠	٣٣	٣٧	٥	٩	٢٨	٢٨	-	-	الإجمالي



خريجو الدراسات العليا بكلية الطب حسب قرارات مجلس الجامعة
اعتباراً من ٢٠١٩/٩/١ حتى ٢٠٢٠/٨/٣١

الدرجة	دبلوم		ماجستير		دكتوراه		الإجمالي		التخصصات
	ث	ذ	ث	ذ	ث	ذ	ث	ذ	
	-	-	٨	٧	-	٣	١٠	٨	التوليد وأمراض النساء
	-	-	١٥	١٦	٦	٢	١٨	٢١	طب الأطفال
	-	-	٦	١	-	-	١	٦	طب وجراحة العيون
	-	-	١	١	-	-	١	١	طب شرعي وسموم
	-	-	٤	٤	١	-	٤	٥	طب القلب والأوعية الدموية
	-	-	١٤	٥	٢	٥	١٠	١٦	أشعة تشخيصية
	-	-	٦	-	٢	٢	٢	٨	طب المناطق الحارة والجهاز الهضمي
	-	-	٦	١	-	١	٢	٦	أنف وأذن وحنجرة
	-	-	٧	٣	-	-	٣	٩	باتولوجيا إكلينيكية
	-	-	-	٤	-	٤	-	-	جراحة المسالك البولية والتناسلية
	-	-	٢	-	١	-	-	٣	كيمياء حيوية
	-	-	٣	-	٢	-	-	٥	ميكروبيولوجيا
	-	-	١١	-	-	-	-	١٣	أمراض جلدية وتناسلية
	-	-	٤	-	٢	٢	٢	٦	أمراض صدرية وتدرن
	-	-	٣	-	-	-	-	٥	أمراض الدم الإكلينيكية
	-	-	-	٤	-	٦	-	-	الجراحة
	-	-	-	٢٣	-	٢	-	-	جراحة العظام
	-	-	-	١	-	-	-	-	باتولوجيا
	-	-	٦	١٣	-	-	-	٦	تخدير وعناية مركزة
	-	-	-	-	٧	-	-	-	جراحة القلب والصدر
	-	-	٣	٣	١	٧	٧	٤	أمراض باطنه
	-	-	-	١	-	-	-	-	جراحة أوعية دموية وشرابين
	-	-	-	-	١	-	-	-	أمراض الكلى
	-	-	-	-	٢	-	-	-	سمعيات
	-	-	-	-	١	-	-	-	تشريح
	-	-	-	-	١	-	-	-	جراحة تجميل
	-	-	١	٥	-	٣	٨	١	جراحة مخ وأعصاب
	-	-	٦	٥	-	-	-	٦	أمراض عصبية ونفسية
	-	-	-	-	١	-	-	-	أمراض عصبية
	-	-	١	-	-	-	-	-	الدراسات السكانية والصحة الإنجابية
	-	-	٢	-	-	-	-	-	طب الأسرة
	-	-	٤	-	٢	-	-	-	روماتيزم وتأهيل
	-	-	١	-	-	-	-	-	علاج أورام
	-	-	١	١	-	-	-	-	صحة عامة وطب المجتمع
	-	-	٢	-	-	-	-	-	أمراض التخاطب
	-	-	٢	-	-	-	-	-	فسيولوجيا
	-	-	-	-	١	-	-	-	الطب المهني والبيئي
	-	-	١	١	-	-	-	-	فارماكولوجي
الإجمالي	-	-	١١٩	٩٩	٣٠	٤٤	١٤٣	١٤٩	٢٩٢

جامعة أسيوط - التطوير الإداري والجودة - ضبط الوثائق



اعتباراً من ٢٠١٩/٩/١ حتى ٢٠٢٠/٨/٣١

التخصصات	الدرجة		دبلوم		ماجستير		دكتوراه		الإجمالي	
	ذ	ث	ذ	ث	ذ	ث	ذ	ث	ذ	ث
ميكروبيولوجيا المناعة	-	-	-	-	١	-	-	-	١	١
صيدلة صناعية	-	-	-	-	١	-	-	٢	٣	٣
كيمياء صيدلوية طبية	-	-	-	-	١	١	-	-	١	١
كيمياء تحليلية	-	-	-	-	-	-	-	١	١	١
صيدلانيات	-	-	-	-	١	-	-	١	٢	٢
عقاقير	-	-	-	-	١	-	-	٢	٣	-
كيمياء حيوية	-	-	-	-	٢	١	-	-	٢	٢
كيمياء عضوية صيدلوية	-	-	-	-	٢	-	-	-	٢	٢
علوم صيدلوية	-	-	-	-	١	١	-	-	١	١
صيدلة إكلينيكية	٣٥	١٤	-	-	-	١	-	-	١٤	٥٠
تكنولوجيا الصيدلة	٢٠	١٣	-	-	-	-	-	-	١٣	٣٣
الإجمالي	٥٥	٢٧	٥	٩	٢	٤	٦٢	٤٠	١٠٢	

خريجو الدراسات العليا بكلية الطب البيطري حسب قرارات مجلس الجامعة

اعتباراً من ٢٠١٩/٩/١ حتى ٢٠٢٠/٨/٣١

التخصصات	الدرجة		دبلوم		ماجستير		دكتوراه		الإجمالي	
	ذ	ث	ذ	ث	ذ	ث	ذ	ث	ذ	ث
أمراض دواجن	-	-	-	-	٣	٤	١	٢	٤	٦
طفيليات	-	-	-	-	-	٣	-	٢	٥	٥
أمراض مشتركة	-	-	-	-	١	-	١	-	٢	-
المراقبة الصحية على اللحم والأسماك	٤	١	-	-	٣	-	٢	٤	٦	١٠
هستولوجيا الحيوان	-	-	-	-	-	-	-	١	١	١
طب شرعي وسموم	-	-	-	-	-	-	-	١	-	١
أمراض أسماك	-	-	-	-	-	-	-	١	-	١
المراقبة الصحية على الألبان	-	-	-	-	٢	٦	-	٣	٩	١١
ميكروبيولوجيا المناعة	-	-	-	-	-	٢	-	١	٣	٣
جراحة الحيوان	-	-	-	-	١	٣	-	-	٣	٤
باتولوجيا وباتولوجيا إكلينيكية	٣	-	-	-	٢	-	-	٣	٥	٥
أمراض معدية	-	-	-	-	١	٢	-	١	٢	٣
تشخيص معلمي وإكلينيكي	-	-	-	-	٤	-	-	-	٤	٤
فسيولوجيا	-	-	-	-	-	١	-	-	١	١
فارماكولوجيا	-	-	-	-	-	١	-	-	١	١
توليد وتناسليات وتلقيح صناعي	-	-	-	-	-	١	-	-	١	-
ميكروبيولوجيا الحيوان	٥	٢	-	-	-	-	-	٥	٢	٧
أمراض الطيور	١	٦	-	-	-	-	-	١	٦	٧
الإجمالي	١٣	٩	٩	٣١	٣	١٢	٢٥	٥٢	٧٧	

- ١١٥ -

خريجو الدراسات العليا بكلية التجارة حسب قرارات مجلس الجامعة
اعتباراً من ٢٠١٩/٩/١ حتى ٢٠٢٠/٨/٣١

التخصصات	الدرجة		دبلوم		ماجستير		دكتوراه		الإجمالي	
	ذ	ث	ذ	ث	ذ	ث	ذ	ث	ذ	ث
علوم سياسية	-	-	-	-	١	-	١	٢	١	٣
مراجعة ضرائب	٢٧	١٧	-	-	-	-	-	٢٧	١٧	٤٤
تنمية إدارية	١٢	-	-	-	-	-	-	١٢	-	١٢
محاسبة مصارف	١٣	٦	-	-	-	-	-	١٣	٦	١٩



إدارة الإحصاءات المركزية

١٠	٥	٥	١	١	٣	١	١	٣	محاسبة
٤٢	١٦	٢٦	١	١	-	١	١٥	٢٤	إدارة أعمال
٤٥	٢٥	٢٠	-	-	-	-	٢٥	٢٠	سياسة عامة
٩	٤	٥	-	-	-	-	٤	٥	مصارف مؤسسات
٢٠	٧	١٣	-	-	٧	١٣	-	-	محاسبة (مهني)
٤٧	١٨	٢٩	-	-	١٨	٢٩	-	-	إدارة أعمال (مهني)
٩٧	٤٢	٥٥	-	-	٤٢	٥٥	-	-	سياسة عامة (مهني)
٣٤٨	١٤١	٢٠٧	٣	٣	٧٠	١٠٠	٦٨	١٠٤	الإجمالي

خريجو الدراسات العليا بكلية الحقوق حسب قرارات مجلس الجامعة

اعتباراً من ٢٠١٩/٩/١ حتى ٢٠٢٠/٨/٣١

الإجمالي			دكتوراه		ماجستير		دبلوم		الدرجة
جـ	ث	ذ	ث	ذ	ث	ذ	ث	ذ	التخصصات
١١١	٢١	٩٠	-	-	-	-	٢١	٩٠	قانون جنائي
٢٧٤	١١٣	١٦١	-	-	-	-	١١٣	١٦١	العلوم الإدارية
٣٣	-	٣٣	-	-	-	-	-	٣٣	إجراءات قضائية
٢٧٧	٨٢	١٩٥	-	-	-	-	٨٢	١٩٥	حقوق الإنسان
١٧٨	٢٧	١٥١	-	-	-	-	٢٧	١٥١	التحكيم
٤٠	-	٤٠	-	-	-	-	-	٤٠	الفقه الإسلامي
٨٦٧	٣٨٦	٤٨١	-	-	-	-	٣٨٦	٤٨١	قانون عام
٧٨٩	٣١٥	٤٧٤	-	-	-	-	٣١٥	٤٧٤	قانون خاص
١٨٥	٣٩	١٤٦	-	-	-	-	٣٩	١٤٦	قانون دولي
١٥١	٥٦	٩٥	-	-	-	-	٥٦	٩٥	قانون مدني
٢٢	-	٢٢	-	-	-	-	-	٢٢	التجارة والاستثمار
٢٨	٢	٢٦	٢	٢٢	-	٤	-	-	عام
٢٩٥٥	١٠٤١	١٩١٤	٢	٢٢	-	٤	١٠٣٩	١٨٨٨	الإجمالي

- ١١٦ -

خريجو الدراسات العليا بكلية التربية بأسسوط حسب قرارات مجلس الجامعة

اعتباراً من ٢٠١٩/٩/١ حتى ٢٠٢٠/٨/٣١

الإجمالي			دكتوراه		ماجستير		دبلوم		الدرجة
جـ	ث	ذ	ث	ذ	ث	ذ	ث	ذ	التخصصات
٧	٣	٤	٤	٢	١	٢	-	-	أصول التربية
٩	٦	٣	٢	-	٤	٣	-	-	صحة نفسية
٤	٣	١	-	١	٣	-	-	-	مناهج وطرق تدريس علم النفس
١٤	١١	٣	٢	-	٩	٣	-	-	مناهج وطرق تدريس اللغة العربية والدراسات الإسلامية



إدارة الإحصاءات المركزية

٣	١	٢	-	-	١	٢	-	-	مناهج وطرق تدريس الدراسات الاجتماعية - تاريخ
١	-	١	-	-	-	١	-	-	مناهج وطرق تدريس الدراسات الاجتماعية - جغرافيا
٥	١	٤	-	١	١	٣	-	-	مناهج وطرق تدريس تكنولوجيا التعليم
٢	-	٢	-	-	-	٢	-	-	مناهج وطرق تدريس العلوم - كيمياء
٤	٢	٢	١	١	١	١	-	-	علم نفس تربوي
١	١	-	-	-	١	-	-	-	مناهج وطرق تدريس الرياضيات
٢	٢	-	١	-	١	-	-	-	مناهج وطرق تدريس التربية الفنية
١	-	١	-	-	-	١	-	-	تربية خاصة / صعوبات تعلم
٤	٤	-	٤	-	-	-	-	-	تربية الطفل
الدبلومه العامة في التربية									
٣٠٠	١٠٦	١٩٤	-	-	-	-	١٠٦	١٩٤	نظام العام الواحد
٥	٤	١	-	-	-	-	٤	١	نظام العامين
الدبلومه الخاصة في التربية									
٥	٢	٣	-	-	-	-	٢	٣	توحد
٨	٨	-	-	-	-	-	٨	-	تخاطب
٢	-	٢	-	-	-	-	-	٢	صعوبات تعلم
٢٤	١٠	١٤	-	-	-	-	١٠	١٤	مناهج وطرق تدريس
٧	٧	-	-	-	-	-	٧	-	التربية المقارنة والإدارة التعليمية
٢	٢	-	-	-	-	-	٢	-	أصول التربية
٢١	٢١	-	-	-	-	-	٢١	-	الصحة النفسية
الدبلومه المهنية في التربية									
٥	٥	-	-	-	-	-	٥	-	مناهج برامج التعليم
٢١	١٦	٥	-	-	-	-	١٦	٥	مناهج وطرق تدريس التربية الخاصة
٤	-	٤	-	-	-	-	-	٤	تكنولوجيا التعليم
٨	٥	٣	-	-	-	-	٥	٣	الإرشاد النفسي
٣	٣	-	-	-	-	-	٣	-	الإدارة التربوية والمدرسين
٨	٨	-	-	-	-	-	٨	-	التربية الخاصة
٤٨٠	٢٣١	٢٤٩	١٢	٥	٢٢	١٨	١٩٧	٢٢٦	الإجمالي

- ١١٧ -

خريجو الدراسات العليا بكلية التربية للطفولة حسب قرارات مجلس الجامعة

اعتباراً من ٢٠١٩/٩/١ حتى ٢٠٢٠/٨/٣١

الإجمالي			دكتوراه		ماجستير		دبلوم		الدرجة
ج	ث	ذ	ث	ذ	ث	ذ	ث	ذ	
١	١	-	-	-	-	-	١	-	دبلوم مهنية في التربية (رياض أطفال)
١	١	-	-	-	-	-	١	-	دبلوم خاصة في التربية (تربية الطفل)
١	١	-	-	-	-	-	١	-	دبلوم خاصة في التربية (صعوبات التعلم)
٢	٢	-	-	-	-	-	٢	-	دبلوم خاصة في التربية (توحد واضطرابات التواصل)
٥	٥	-	-	-	-	-	٥	-	الإجمالي

خريجو الدراسات العليا بكلية التربية الرياضية حسب قرارات مجلس الجامعة



اعتباراً من ٢٠١٩/٩/١ حتى ٢٠٢٠/٨/٣١

الإجمالي			دكتوراه		ماجستير		دبلوم		الدرجة
ج	ث	ذ	ث	ذ	ث	ذ	ث	ذ	
١١	٣	٨	١	٢	٢	٦	-	-	التخصصات
١٢	٣	٩	-	٥	٣	٤	-	-	مناهج وطرق تدريس
٨	٢	٦	-	٤	٢	٢	-	-	إدارة رياضية وترويج
٥	-	٥	-	٣	-	٢	-	-	التدريب الرياضي
٧	٣	٤	-	٢	٣	٢	-	-	علوم الصحة الرياضية
٧	-	٧	-	-	-	-	-	٧	علوم تربوية ونفسية
٣	-	٣	-	-	-	-	-	٣	إصابات رياضية
٥٣	١١	٤٢	١	١٦	١٠	١٦	-	١٠	إعداد نفسي
الإجمالي									

خريجو الدراسات العليا بكلية التمريض حسب قرارات مجلس الجامعة
اعتباراً من ٢٠١٩/٩/١ حتى ٢٠٢٠/٨/٣١

الإجمالي			دكتوراه		ماجستير		دبلوم		الدرجة
ج	ث	ذ	ث	ذ	ث	ذ	ث	ذ	
٩	٩	-	٢	-	٧	-	-	-	التخصصات
٧	٧	-	١	-	٦	-	-	-	تمريض الحالات الحرجة
١٣	١٠	٣	٣	١	٧	٢	-	-	تمريض باطني وجراحي
٣	٢	١	١	١	١	-	-	-	تمريض بالغين
٧	٧	-	٢	-	١	-	٤	-	تمريض أطفال
٢	٢	-	١	-	١	-	-	-	إدارة التمريض
٦	٦	-	١	-	٥	-	-	-	تمريض صحة نفسية
٤	٢	٢	١	٢	١	-	-	-	تمريض نساء وولادة
١	١	-	١	-	-	-	-	-	تمريض صحة المجتمع
١	١	-	١	-	-	-	-	-	تمريض مسنين
٥٢	٤٦	٦	١٣	٤	٢٩	٢	٤	-	الإجمالي

-١١٨-

خريجو الدراسات العليا بكلية الخدمة الاجتماعية حسب قرارات
مجلس الجامعة

اعتباراً من ٢٠١٩/٩/١ حتى ٢٠٢٠/٨/٣١

الإجمالي			دكتوراه		ماجستير		دبلوم		الدرجة
ج	ث	ذ	ث	ذ	ث	ذ	ث	ذ	
١٦	٧	٩	٢	٣	٥	٦	-	-	التخصصات
٦	٤	٢	٢	-	٢	٢	-	-	تخطيط اجتماعي
١١	١٠	١	١	-	٩	١	-	-	تنظيم المجتمع
٨	٨	-	٢	-	٦	-	-	-	خدمة الفرد
١١	٧	٤	١	١	٦	٣	-	-	خدمة الجماعة
مجالات الخدمة									



٢	-	٢	-	-	-	-	-	٢	رعاية الأسرة
٥٤	٣٦	١٨	٨	٤	٢٨	١٢	-	٢	الإجمالي

خريجو الدراسات العليا بكلية التربية النوعية حسب قرارات
مجلس الجامعة
اعتباراً من ٢٠١٩/٩/١ حتى ٢٠٢٠/٨/٣١

الإجمالي			دكتوراه		ماجستير		دبلوم		الدرجة
ج	ث	ذ	ث	ذ	ث	ذ	ث	ذ	
٢	٢	-	١	-	١	-	-	-	التخصصات
٧	٦	١	-	١	٦	-	-	-	اقتصاد منزلي
٧	٧	-	-	-	٧	-	-	-	تربية موسيقية
٧	٧	-	-	-	٧	-	-	-	تربية فنية
١٦	١٥	١	١	١	١٤	-	-	-	الإجمالي



خريجو الدراسات العليا بكلية الآداب حسب قرارات مجلس الجامعة
اعتباراً من ٢٠١٩/٩/١ حتى ٢٠٢٠/٨/٣١

الدرجة	دبلوم		ماجستير		دكتوراه		الإجمالي		
	ذ	ث	ذ	ث	ذ	ث	ج	ث	ذ
التخصصات									
دراسات إسلامية	-	-	١	٢	٥	-	٦	٢	٨
لغة عربية	-	-	٣	٢	٣	-	٦	٢	٨
وثائق ومكتبات	-	-	-	١	١	٢	١	٣	٤
أثار إسلامية	-	-	١	٢	١	-	٢	٢	٤
أثار مصرية	-	-	١	٣	١	-	٢	٣	٥
لغات شرقية	-	-	٢	-	-	١	٢	١	٣
لغة فرنسية	-	-	-	٢	-	-	-	٢	٢
فلسفة	-	-	-	٣	-	١	-	٤	٤
جغرافيا	-	-	١	-	١	-	٢	-	٢
إعلام	-	-	١	٢	-	٢	١	٤	٥
اجتماع	-	-	-	٢	-	١	-	٣	٣
تاريخ	-	-	٢	٢	-	-	٢	٢	٤
لغة انجليزية	-	-	-	٢	٢	٣	٢	٥	٧
علم نفس	-	-	-	٨	٦	٢	٦	١٠	١٦
الإجمالي	-	-	١٢	٣١	٢٠	١٢	٣٢	٤٣	٧٥

جامعة أسيوط - التطوير الإداري والجودة - ضبط الوثائق

خريجو الدراسات العليا بكلية الحاسبات والمعلومات حسب
قرارات مجلس الجامعة
اعتباراً من ٢٠١٩/٩/١ حتى ٢٠٢٠/٨/٣١

الدرجة	دبلوم		ماجستير		دكتوراه		الإجمالي		
	ذ	ث	ذ	ث	ذ	ث	ج	ث	ذ
التخصصات									
نظم المعلومات	-	-	١	١	١	-	٢	١	٣
علوم الحاسب	-	-	-	-	١	-	١	-	١
الإجمالي	-	-	١	١	٢	-	٣	١	٤

خريجو الدراسات العليا بمعهد جنوب مصر للأورام حسب قرارات
مجلس الجامعة
اعتباراً من ٢٠١٩/٩/١ حتى ٢٠٢٠/٨/٣١



الدرجة	دبلوم		ماجستير		دكتوراه		الإجمالي		
	ذ	ث	ذ	ث	ذ	ث	ذ	ث	جـ
التخصصات									
باثولوجيا أورام	-	-	-	-	١	-	١	-	١
طب أورام أطفال	-	-	-	-	٣	-	١	٣	٤
طب الأورام	-	-	١	٤	١	١	٢	٥	٧
جراحة أورام	-	-	٢	-	١	-	٣	-	٣
الإجمالي	-	-	٣	٧	٤	١	٧	٨	١٥

جامعة أسيوط - التطوير الإداري والجودة - ضبط الوثائق

خريجو الدراسات العليا بكلية تكنولوجيا صناعة السكر حسب
قرارات مجلس الجامعة
اعتباراً من ٢٠١٩/٩/١ حتى ٢٠٢٠/٨/٣١

الدرجة	دبلوم		ماجستير		دكتوراه		الإجمالي		
	ذ	ث	ذ	ث	ذ	ث	ذ	ث	جـ
التخصصات									
شعبة كيميائية	-	١	١	١	-	١	١	٣	٤
شعبة تخمرات صناعية	-	-	٣	-	-	-	٣	-	٣
شعبة زراعية	-	-	١	-	-	-	١	-	١
الإجمالي	-	١	٥	١	-	١	٥	٣	٨



بيان عددي بخريجي الدراسات العليا الوافدين بكليات الجامعة
موزعين
حسب جنسياتهم عن الفترة من ٢٠١٩/٩/١ / حتى ٢٠٢٠/٨/٣١

جامعة أسيوط - التطوير الإداري والجودة - ضبط الوثائق	الإجمالي			دكتوراه										ماجستير						الدبلومة				الجنسية الكلية								
	ج	ث	ذ	فلسطيني		عراقي		ليبي		أردني		سوري		يمني		عراقي		فلسطيني		يمني		لبناني			كويتي							
				ث	ذ	ث	ذ	ث	ذ	ث	ذ	ث	ذ	ث	ذ	ث	ذ	ث	ذ	ث	ذ	ث	ذ		ث	ذ	ث	ذ				
	٣	-	٣	-	-	-	-	-	-	-	-	-	-	-	٢	-	-	-	-	-	١	-	-	-	-	-	-	-	-	-	-	العلوم
	١	-	١	-	-	-	-	-	-	-	-	-	-	-	-	-	-	-	-	-	١	-	-	-	-	-	-	-	-	-	الهندسة	
	٣	-	٣	-	-	-	-	-	-	-	-	-	١	-	٢	-	-	-	-	-	-	-	-	-	-	-	-	-	-	-	الطب	
	١	-	١	-	-	-	-	-	-	-	-	-	-	-	-	-	-	-	-	-	١	-	-	-	-	-	-	-	-	-	الصيدلة	
	١	-	١	-	-	-	-	-	-	-	-	-	-	-	-	-	-	-	-	-	١	-	-	-	-	-	-	-	-	-	التجارة	
	٤	-	٤	-	-	-	-	-	-	-	-	-	-	-	١	-	-	-	-	-	-	-	-	-	-	-	-	٣	-	-	التربية	
	١٧١	٨	١٦٣	-	-	-	-	-	-	-	-	-	-	-	٢	-	١	-	١	-	-	١	-	٧	١٥٩	-	-	-	-	-	الحقوق	
	١	-	١	-	-	-	-	-	-	-	-	-	-	-	-	-	-	-	١	-	-	-	-	-	-	-	-	-	-	-	التربية الرياضية	
	٨	-	٨	-	١	-	١	-	١	-	-	-	-	٥	-	-	-	-	-	-	-	-	-	-	-	-	-	-	-	-	الآداب	
	٣	-	٣	-	-	-	-	-	-	-	١	-	-	-	٢	-	-	-	-	-	-	-	-	-	-	-	-	-	-	-	التمريض	
	١	-	١	-	-	-	-	-	-	-	١	-	-	-	-	-	-	-	-	-	-	-	-	-	-	-	-	-	-	-	حاسبات ومعلومات	
	١٩٧	٨	١٨٩	-	١	-	١	-	١	-	٢	-	١	-	١٤	-	١	-	٢	-	٤	١	-	٧	١٦٢	-	-	-	-	-	الإجمالي	

الباب الرابع



جامعة أسيوط - التطوير الإداري والجودة - ضبط الوثائق

خدمات الجامعة لطلاب

الفصل الأول :- الإسكان الجامعي والتغذية

الفصل الثاني :- أنشطة مكتبات كليات
الجامعة .

الفصل الثالث :- المؤتمرات والندوات .



الفصل الأول

الإسكان الجامعي والتغذية



الطلاب المقيمين بالمدن الجامعية طلاب موزعين حسب كلياتهم
عن العام الجامعي ٢٠٢٠/٢٠١٩

الكليات	إسكان داخلي			إسكان خارجي			إجمالي		
	ذ	ث	جـ	ذ	ث	جـ	ذ	ث	جـ
كلية العلوم	٧٨	-	٧٨	٢٣٢	٢٣٢	-	٧٨	٢٣٢	٣١٠
كلية الهندسة	٥٠٧	-	٥٠٧	٦٨	٦٨	-	٥٠٧	٦٨	٥٧٥
كلية الزراعة	١٠٨	-	١٠٨	٢٥٧	٢٥٧	-	١٠٨	٢٥٧	٣٦٥
كلية الطب	٤٨٤	-	٤٨٤	٥١٢	٥١٢	-	٤٨٤	٥١٢	٩٩٦
كلية الصيدلة	٢٦٤	-	٢٦٤	٤٨٩	٤٨٩	-	٢٦٤	٤٨٩	٧٥٣
كلية الطب البيطري	٦٢	-	٦٢	١٥٠	١٥٠	-	٦٢	١٥٠	٢١٢
كلية التجارة	٥٦٠	-	٥٦٠	٦٧٢	٦٧٢	-	٥٦٠	٦٧٢	١٢٣٢
كلية التربية	٣٦٢	-	٣٦٢	٢١٩٠	٢١٩٠	-	٣٦٢	٢١٩٠	٢٥٥٢
كلية الحقوق	٣٢٨	-	٣٢٨	٣٩٠	٣٩٠	-	٣٢٨	٣٩٠	٧١٨
كلية التربية الرياضية	٤٤٦	-	٤٤٦	٣٣٨	٣٣٨	-	٤٤٦	٣٣٨	٧٨٤
كلية التمريض	٣١٦	-	٣١٦	٥٦٧	٥٦٧	-	٣١٦	٥٦٧	٨٨٣
كلية الخدمة الاجتماعية	٥٩	-	٥٩	٧٣٤	٧٣٤	-	٥٩	٧٣٤	٧٩٣
كلية الآداب	١٤٢	-	١٤٢	١٨٧٣	١٨٧٣	-	١٤٢	١٨٧٣	٢٠١٥
كلية التربية النوعية	١٧	-	١٧	٣٠٠	٣٠٠	-	١٧	٣٠٠	٣١٧
كلية الحاسبات والمعلومات	١٢٨	-	١٢٨	٨٧	٨٧	-	١٢٨	٨٧	٢١٥
كلية طب الأسنان	٨٤	-	٨٤	٧٩	٧٩	-	٨٤	٧٩	١٦٣
كلية التربية للطفولة المبكرة	-	-	-	٣٧٦	٣٧٦	-	-	٣٧٦	٣٧٦
كلية الفنون الجميلة	٣٥	-	٣٥	٤٨	٤٨	-	٣٥	٤٨	٨٣
كلية تكنولوجيا صناعة السكر	١٤	-	١٤	١٢	١٢	-	١٤	١٢	٢٦
الإجمالي	٣٩٩٤	-	٣٩٩٤	٩٣٧٤	٩٣٧٤	-	٣٩٩٤	٩٣٧٤	١٣٣٦٨

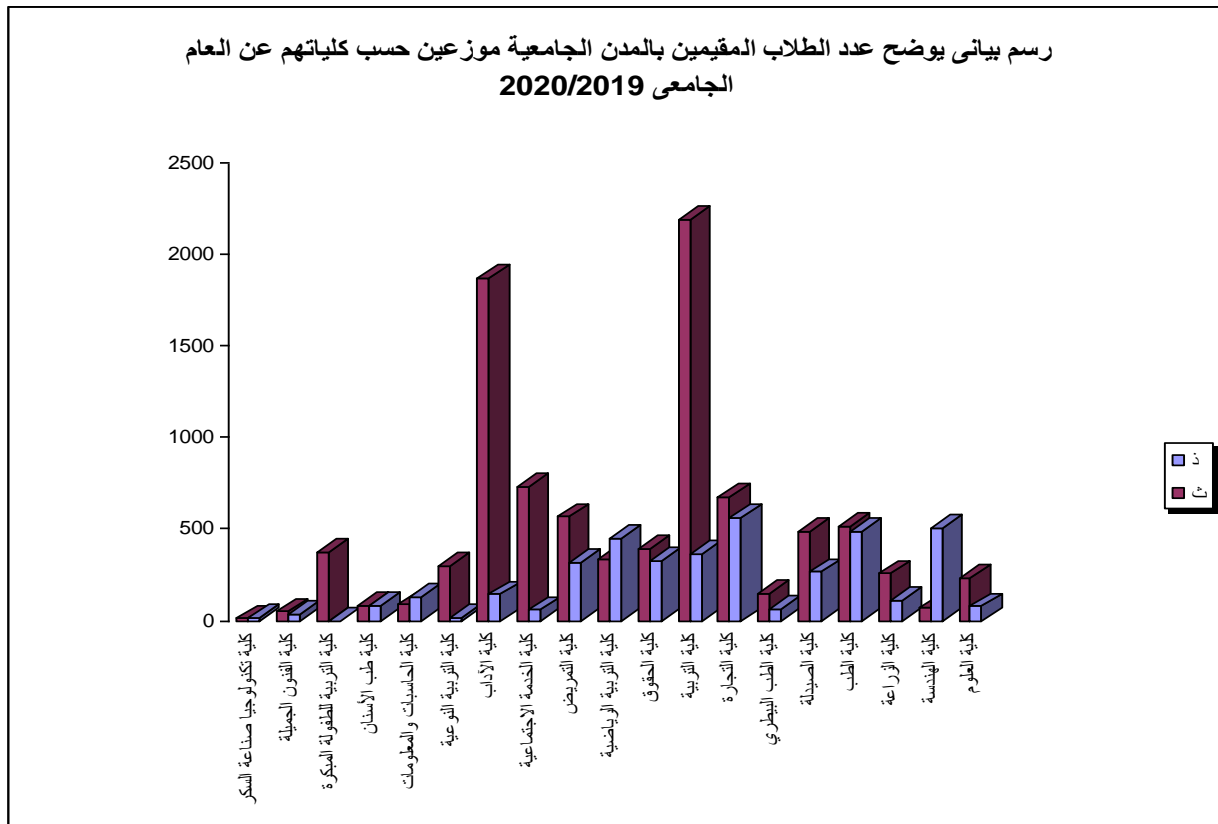



الطلاب المقيمين بالمدن الجامعية طلاب موزعين حسب محافظاتهم
عن العام الجامعي ٢٠١٩/ ٢٠٢٠

المحافظات	إسكان داخلي			إسكان خارجي			إجمالي		
	ج	ث	ذ	ج	ث	ذ	ج	ث	ذ
القاهرة	٢٦	-	٢٦	١٢	١٢	-	٣٨	١٢	٢٦
القليوبية	٤	-	٤	١٤	١٤	-	١٨	١٤	٤
المنوفية	١٩	-	١٩	٤	٤	-	٢٣	٤	١٩
الغربية	١١	-	١١	١٠	١٠	-	٢١	١٠	١١
كفر الشيخ	٧	-	٧	-	-	-	٧	-	٧
البحيرة	٢٣	-	٢٣	٥	٥	-	٢٨	٥	٢٣
الإسكندرية	٢٧	-	٢٧	١٣	١٣	-	٤٠	١٣	٢٧
الشرقية	٥٦	-	٥٦	٨	٨	-	٦٤	٨	٥٦
الدقهلية	٧١	-	٧١	٢١	٢١	-	٩٢	٢١	٧١
دمياط	٧	-	٧	٣	٣	-	١٠	٣	٧
بور سعيد	١	-	١	-	-	-	١	-	١
الإسماعيلية	٣	-	٣	-	-	-	٣	-	٣
السويس	-	-	-	٢	٢	-	٢	٢	-
الجيزة	٢٨	-	٢٨	١٠	١٠	-	٣٨	١٠	٢٨
الفيوم	٣	-	٣	-	-	-	٣	-	٣
بني سويف	١٧	-	١٧	٧	٧	-	٢٤	٧	١٧
المنيا	٢٤٩	-	٢٤٩	٣١١	٣١١	-	٥٦٠	٣١١	٢٤٩
أسيوط	٢٥٨٨	-	٢٥٨٨	-	-	-	٢٥٨٨	-	٢٥٨٨
سوهاج	٢٤٨	-	٢٤٨	٣٢٦	٣٢٦	-	٥٧٤	٣٢٦	٢٤٨
قنا	١٠٥	-	١٠٥	١٢١	١٢١	-	٢٢٦	١٢١	١٠٥
الأقصر	٤٦	-	٤٦	٩١	٩١	-	١٢٧	٩١	٤٦
أسوان	٤٨	-	٤٨	٧٩	٧٩	-	١٢٧	٧٩	٤٨
مرسي مطروح	-	-	-	-	-	-	-	-	-
سيناء	٣	-	٣	-	-	-	٣	-	٣
الوادي الجديد	٣٣٦	-	٣٣٦	-	-	-	٣٣٦	-	٣٣٦
الوافدين	-	-	-	١	١	-	١	١	-
البحر الأحمر	٦٧	-	٦٧	٣١٥	٣١٥	-	٣٨٢	٣١٥	٦٧
الإجمالي	٣٩٩٣	-	٣٩٩٣	٩٣٧٤	٩٣٧٤	-	١٣٣٦٨	٩٣٧٤	٣٩٩٣



بيان عددي بالطلاب المقيمين بالمدن الجامعية موزعين حسب
كلياتهم
من أبناء محافظة أسيوط عن العام الجامعي ٢٠٢٠/٢٠١٩

النوع			كليات الجامعة
جملة	إناث	ذكور	
٢٧٣	٢١٢	٦١	كلية العلوم
٢٢١	٢٣	١٩٨	كلية الهندسة
٢٩٣	٢٢٣	٧٠	كلية الزراعة
٦٠٩	٣٣٣	٢٧٦	كلية الطب
٣٣٧	٢٢٤	١١٣	كلية الصيدلة
١٨٧	١٣٦	٥١	كلية الطب البيطري
٧٧٣	٤٤٤	٣٢٩	كلية التجارة
٢٥٣٧	٢١٧٨	٣٥٩	كلية التربية
٤٩٤	٣١٢	١٨٢	كلية الحقوق
٧٥٩	٣٣١	٤٢٨	كلية التربية الرياضية
٧١٧	٤٦٥	٢٥٢	كلية التمريض
٥٢٠	٤٩٤	٢٦	كلية الخدمة الاجتماعية
١٩٧٨	١٨٥٠	١٢٨	كلية الآداب
٢٨١	٢٧٣	٨	كلية التربية النوعية
١٠٣	٤٦	٥٧	كلية الحاسبات والمعلومات
٨٤	٤٩	٣٥	كلية طب الأسنان
٣٥٧	٣٥٧	-	كلية التربية للطفولة المبكرة
٤١	٢٩	١٢	كلية فنون جميلة
٦	٣	٣	كلية تكنولوجيا صناعة السكر
١٠٥٧٠	٧٩٨٢	٢٥٨٨	الإجمالي



بكلية الجامعة عن العام الجامعي ٢٠٢٠/٢٠١٩

جامعة أسيوط - التطوير الإداري والجودة - ضبط الوثائق

كليات الجامعة	الطلاب المقيدون المنتظمون	الطلاب المقيمون بالمدن الجامعية	نسبة الطلاب المقيدون إلى الطلاب المقيمون
كلية العلوم	١٦٥٣	٣١٠	%١٩
كلية الهندسة	٣٣٦٨	٥٧٥	%١٧
كلية الزراعة	١٤٠٦	٣٦٥	%٢٦
كلية الطب	٣٢٥٣	٩٩٦	%٣١
كلية الصيدلة	٢٩١٦	٧٥٣	%٢٦
كلية الطب البيطري	١٠١٤	٢١٢	%٢١
كلية التجارة	١٠١٦٠	١٢٣٢	%١٢
كلية التربية	٨٢٨٤	٢٥٥٢	%٣١
كلية الحقوق	٩١٤٩	٧١٨	%٨
كلية التربية الرياضية	٤٠٠٤	٧٨٤	%٢٠
كلية التمريض	٢١٠٤	٨٨٣	%٤٢
كلية الخدمة الاجتماعية	٤٩٤٣	٧٩٣	%١٦
كلية الآداب	٩٩٢٦	٢٠١٥	%٢٠
كلية التربية النوعية	١٨٨٢	٣١٧	%١٧
كلية الحاسبات والمعلومات	١٥١٦	٢١٥	%١٤
كلية طب الأسنان	٩١٧	١٦٣	%١٨
كلية تكنولوجيا صناعة السكر	٩٤	٢٦	%٢٨
كلية فنون جميلة	٧٧٠	٨٣	%١١
كلية التربية للطفولة المبكرة	١٢٩٧	٣٧٦	%٢٩
الإجمالي	٥٩٥١٢	١٣٣٦٨	%٢٢



إدارة الإحصاءات المركزية

بيان بتكلفة الوجبات الغذائية بجامعة أسيوط عن العام
الجامعي ٢٠٢٠/٢٠١٩
في الفترة من ٢٠١٩/١٠/١ حتى ٢٠٢٠/٦/٣٠

إجمالي تكلفة الوجبات			تكلفة الوجبة الواحدة			إجمالي عدد الوجبات			البيان	
جملة التكلفة	عشاء	غدا	فطور	عشاء	غدا	فطور	عشاء	غدا		فطور
<u>الفترة من ٢٠١٩/١٠/١ حتى ٢٠٢٠/١/٣١</u>										
٥٢٦٢١١٤	١١٣٤٣١٥	٣٣٧١٥٨٩	٧٥٦٢١٠	٤,٥	١٣	٣	٢٥٢٠٧٠	٢٥٩٣٥٣	٢٥٢٠٧٠	مطعم المدينة (بنين)
٧١٤٩٨١٩,٥	١٥٧٤٤٤٦,٥	٤٥٢٥٧٤٢	١٠٤٩٦٣١	٤,٥	١٣	٣	٣٤٩٨٧٧	٣٤٨١٣٤	٣٤٩٨٧٧	مطعم المدينة (بنات)
٤٢٥٠٣٣,٥	-	٤٢٥٠٣٣,٥	-	-	١٣,٢٥	-	-	٣٢٠٧٨	-	مطاعم خارجية تحت إشراف الجامعة مطعم طلبه وطالبات
٦٥٣٥٠,٥	-	٦٥٣٥٠,٥	-	-	١٤,٢٥	-	-	٤٥٨٦	-	مطاعم أخرى (معيدين)
<u>الفترة من ٢٠٢٠/٢/١ حتى ٢٠٢٠/٣/١٥</u>										
١١٩٤٣٦٤,٧٥	٢٨٤٣٩٥,٥	٧٨٣٥٧١,٢٥	١٢٦٣٩٨	٤,٥	١٢,٢٥	٢	٦٣١٩٩	٦٣٩٦٥	٦٣١٩٩	مطعم المدينة (بنين)
١٢٦٨٢١٠,٧٥	٣٠٥٣٧٩	٨٢٧١٠٧,٧٥	١٣٥٧٢٤	٤,٥	١٢,٢٥	٢	٦٧٨٦٢	٦٧٥١٩	٦٧٨٦٢	مطعم المدينة (بنات)
١٠٣٥٤٥	-	١٠٣٥٤٥	-	-	١٣	-	-	٧٩٦٥	-	مطاعم خارجية تحت إشراف الجامعة مطعم طلبه وطالبات
-	-	-	-	-	-	-	-	-	-	مطاعم أخرى (معيدين)
١٥٤٦٨٤٣٨	٣٢٩٨٥٣٦	١٠١٠١٩٣٥	٢٠٦٧٩٦٣	-	-	-	٧٣٣٠٠٨	٧٨٣٦٠٠	٧٣٣٠٠٨	الإجمالي



الفصل الثاني

أنشطة مكاتب كليات الجامعة



بيان بما تم تخصيصه بند ٢/٦ شراء كتب بالباب الثاني (مستلزمات سلعية)
للعام المالي ٢٠١٩/٢٠٢٠ علي مكاتب الجامعة كالنحو التالي

م	مكتبة كلية	المبلغ المخصص بند ٢/٦	التعزيز بند ٢/٦	بنود أخرى	الإجمالي
١	العلوم	٣٠٠٠٠	٢٠٠٠٠	-	٥٠٠٠٠
٢	الهندسة	٣٠٠٠٠	١٥٠٠٠	-	٤٥٠٠٠
٣	الزراعة	٢٥٠٠٠	-	-	٢٥٠٠٠
٤	الطب	٥٠٠٠٠	-	-	٥٠٠٠٠
٥	الطب البيطري	٢٥٠٠٠	-	-	٢٥٠٠٠
٦	الصيدلة	٢٥٠٠٠	١٠٠٠٠	١٥٠٠٠ من صندوق برنامج الصيدلة الإكلينيكية	٥٠٠٠٠
٧	التجارة	٢٠٠٠٠	-	٥٠٠٠٠ من صندوق شعبة اللغة الإنجليزية	٧٠٠٠٠
٨	التربية	٢٠٠٠٠	٧٠٠٠	-	٢٧٠٠٠
٩	الحقوق	١٥٠٠٠	٢٢٣١٤,٥٠	-	٣٧٣١٤,٥٠
١٠	الآداب	٢٦٠٠٠	-	-	٢٦٠٠٠
١١	الخدمة الاجتماعية	-	-	-	-
١٢	التربية النوعية	١٠٠٠٠	٢٠٠٠	-	١٢٠٠٠
١٣	كلية تكنولوجيا صناعة السكر	١٥٠٠٠	٥٠٠٠	-	٢٠٠٠٠
١٤	التربية الرياضية	١٠٠٠٠	١٠٠٠٠	-	٢٠٠٠٠
١٥	التمريض	١٠٠٠٠	٧٠٠٠	-	١٧٠٠٠
١٦	رعاية الشباب	٤٠٠٠	-	-	٤٠٠٠
١٧	المعهد الفني للتمريض	٥٠٠٠	١٠٠٠	-	٦٠٠٠
١٨	الحاسبات والمعلومات	٢٠٠٠٠	-	-	٢٠٠٠٠
١٩	الثقافية المركزية	٢٠٠٠٠	-	-	٢٠٠٠٠
٢٠	معهد جنوب مصر للأورام	١٥٠٠٠	-	٢٤٠٠٠ من ميزانية المعهد	٣٩٠٠٠
٢١	طب الأسنان	٣٠٠٠٠	-	٢٠٠٠٠ من ميزانية المستشفى	٥٠٠٠٠
٢٢	فنون جميلة	٢٠٠٠٠	١٠٠٠٠	-	٣٠٠٠٠
٢٣	التربية للطفولة المبكرة	١٠٠٠٠	-	-	١٠٠٠٠
	الإجمالي	٤٣٥٠٠٠	١٠٩٣١٤,٥	١٠٩٠٠٠	٦٥٣٣١٤,٥



بيان بعدد قاعات الإطلاع بمكتبات الجامعة

م	اسم المكتبة	عدد القاعات
١	مكتبات كلية العلوم	١٣
٢	مكتبات كلية الهندسة	٩
٣	كلية الزراعة	٥
٤	كلية الطب	١١
٥	كلية الصيدلة	٢
٦	كلية الطب البيطري	٢
٧	كلية التجارة	٣
٨	كلية التربية	٣
٩	كلية الحقوق	٧
١٠	كلية التربية الرياضية	٣
١١	كلية الخدمة الاجتماعية	٥
١٢	كلية الآداب	٦
١٣	كلية التربية النوعية	٢
١٤	كلية التمريض	٣
١٥	كلية الحاسبات والمعلومات	٢
١٦	كلية تكنولوجيا صناعة السكر والصناعات التكاملية	٣
١٧	المعهد الفني للتمريض	١
١٨	رعاية الشباب	٢
١٩	معهد جنوب مصر للأورام	١
٢٠	مكتبة كلية طب الأسنان	١
٢١	مكتبة كلية التربية للطفولة المبكرة	١
٢٢	المكتبة الثقافية المركزية	٣
٢٣	مستشفى صحة المرأة	١
٢٤	مكتبة كلية الفنون الجميلة	١
٩٠	الإجمالي	

جامعة أسيوط - التطوير الإداري والجودة - ضبط الوثائق



بيان بعدد نقاط الإنترنت بمكتبات الجامعة

م	اسم المكتبة	عدد نقاط الإنترنت
١	مكتبات كلية العلوم	٣٨
٢	مكتبات كلية الهندسة	٢٠
٣	كلية الزراعة	٥
٤	كلية الطب	٥٥
٥	كلية الصيدلة	١٣
٦	كلية الطب البيطري	٩
٧	كلية التجارة	٩
٨	كلية التربية	٣٦
٩	كلية الحقوق	٢٠
١٠	كلية التربية الرياضية	١٠
١١	كلية الخدمة الاجتماعية	٧
١٢	كلية الآداب	٩
١٣	كلية التربية النوعية	٧
١٤	كلية التمريض	٨
١٥	كلية الحاسبات والمعلومات	١
١٦	مكتبة كلية تكنولوجيا صناعة السكر والصناعات التكميلية	٥
١٧	المعهد الفني للتمريض	٢
١٨	رعاية الشباب	٢
١٩	معهد جنوب مصر للأورام	٥
٢٠	مكتبة كلية طب الأسنان	٤
٢١	مكتبة كلية التربية للطفولة المبكرة	-
٢٢	المكتبة الثقافية المركزية	٧
٢٣	مستشفى صحة المرأة	٢
٢٤	مكتبة كلية الفنون الجميلة	١
	الإجمالي	٢٧٥



إدارة الإحصاءات المركزية

بيان بأعداد أجهزة الحاسب الآلي والميكروفيلم والميكروفيش
بالمكتبات
للعام الجامعي ٢٠٢٠/٢٠١٩

م	الكلية	أجهزة الحاسب الآلي	جهاز ميكروفيلم	جهاز ميكروفيش
١	مكتبات كلية العلوم	٢٢	٦	٢
٢	مكتبات كلية الهندسة	٢٥	-	-
٣	مكتبة كلية الزراعة	١٣	٣	٢
٤	مكتبة كلية الطب	٥٥	-	-
٥	مكتبة كلية الصيدلة	١٢	-	-
٦	مكتبة كلية الطب البيطري	٩	١	١
٧	مكتبة كلية التجارة	٩	-	-
٨	مكتبة كلية التربية	٢٦	-	-
٩	مكتبة كلية الحقوق	٢١	٣	١
١٠	مكتبة كلية التربية الرياضية	٤	-	-
١١	مكتبة كلية الخدمة الاجتماعية	٢	-	-
١٢	مكتبة كلية الآداب	١٨	-	-
١٣	مكتبة كلية التربية النوعية	٥	-	-
١٤	مكتبة كلية التمريض	١٠	٣	-
١٥	مكتبة كلية الحاسبات والمعلومات	١٢	-	-
١٦	مكتبة كلية تكنولوجيا صناعة السكر والصناعات التكميلية	٦	-	-
١٧	مكتبة المعهد الفني للتمريض	٢	-	-
١٨	مكتبة رعاية الشباب	١	-	-
١٩	مكتبة معهد جنوب مصر للأورام	٧	-	-
٢٠	المكتبة الثقافية المركزية	٦	-	-
٢١	مكتبة مستشفى صحة المرأة	٢	-	-
٢٢	مكتبة كلية طب الأسنان	٢	-	-
٢٣	الإدارة العامة للمكتبات	٢٥	١	١
٢٤	مكتبة كلية الفنون الجميلة	١	-	-
٢٥	مكتبة كلية التربية للطفولة المبكرة	١	-	-
	الإجمالي	٢٩٦	١٧	٧



بيان بأرصدة الكتب والمراجع العربية والأجنبية لمكتبات
الجامعة
للعام الجامعي ٢٠٢٠/٢٠١٩

م	المكتبة	الكتب والمراجع العربية	الكتب والمراجع الأجنبية	الإجمالي
١	مكتبات كلية العلوم	١٣١٤٤	٣٥٢٥٠	٤٨٣٩٤
٢	مكتبات كلية الهندسة	١٧٥٦٧	٤٥٠٩٥	٦٢٦٦٢
٣	مكتبة كلية الزراعة	١٢١٢٨	١٥١٥٥	٢٧٢٨٣
٤	مكتبة كلية الطب	١٨٥٤	١١٦٧١	١٣٥٢٥
٥	مكتبة كلية الصيدلة	١٥٧٤	١١٩١٤	١٣٤٨٨
٦	مكتبة كلية الطب البيطري	٢٥٦٥	١٠٠٦٢	١٢٦٢٧
٧	مكتبة كلية التجارة	١٩١٦١	١٣٠٩٩	٣٢٢٦٠
٨	مكتبة كلية التربية	٢٠٩٨٥	٨٣٧٢	٢٩٣٥٧
٩	مكتبة كلية الحقوق	٤٦٣١١	٧٣٩٦	٥٣٧٠٧
١٠	مكتبة كلية التربية الرياضية	١٤٥٧١	١٠٣٣	١٥٦٠٤
١١	مكتبة كلية الخدمة الاجتماعية	١٧٠٦٧	٣٤٧٠	٢٠٥٣٧
١٢	مكتبة كلية الآداب	٢٨٩٩٠	٦١٧٤	٣٥١٦٤
١٣	مكتبة كلية التربية النوعية	٨٧٣٤	٢٨٠٣	١١٥٣٧
١٤	مكتبة كلية التمريض	٢٦٦٧	٩١٥١	١١٨١٨
١٥	مكتبة كلية الحاسبات والمعلومات	١٨٩٤	٤٢٦٠	٦١٥٤
١٦	كلية تكنولوجيا صناعة السكر والصناعات التكميلية	٣٢٥٦	٢٣٢٧	٥٥٨٣
١٧	مكتبة المعهد الفني للتمريض	٥٥٦٢	١١٧١	٦٧٣٣
١٨	مكتبة رعاية الشباب	٦٩٦٥	٢٤٩	٧٢١٤
١٩	مكتبة معهد جنوب مصر للأورام	٣٢٥	٣١٥٧	٣٤٨٢
٢٠	المكتبة الثقافية المركزية	١٥٣٩١	٣٠١٢	١٨٤٠٣
٢١	مكتبة كلية التربية للطفولة المبكرة	٩٠٩	٢٣	٩٣٢
٢٢	مكتبة كلية الفنون الجميلة	٢٠٤٤	٣٤٢	٢٣٨٦
٢٣	مكتبة كلية طب الأسنان	٤٠٢	٦٩٩	١١٠١
٢٤	مكتبة مستشفى صحة المرأة	٥٠	٢٥٦٨	٢٦١٨
	الإجمالي	٢٤٤١١٦	١٩٨٤٥٣	٤٤٢٥٦٩



بيان بأعداد المترددين والمستعيرين علي مكتبات الجامعة
للعام الجامعي ٢٠٢٠/٢٠١٩

م	المكتبة	المترددين	المستعيرين
١	مكتبات كلية العلوم	١٢١٩١	٦٤٠
٢	مكتبات كلية الهندسة	٤٣٦٥	٦٤٤
٣	مكتبة كلية الزراعة	٨٠١٦	١٥٢
٤	مكتبة كلية الطب	١٢٧٥٠	-
٥	مكتبة كلية الصيدلة	٦٠٥٩	١٣٠
٦	مكتبة كلية الطب البيطري	٢٥٦٣	١٩
٧	مكتبة كلية التجارة	١٢٦٧٥	١٢٨
٨	مكتبة كلية التربية	٢١١٠٧	٢٧٥١
٩	مكتبة كلية الحقوق	٥٦٠٠٠	١٢٥٠٠
١٠	مكتبة كلية التربية الرياضية	٥٣٩٠	٢٠٤٠
١١	مكتبة كلية الخدمة الاجتماعية	٤١٨٠	١١٧
١٢	مكتبة كلية الآداب	٢٥٠٠٠	٥٠٠٠
١٣	مكتبة كلية التربية النوعية	٥١٥١	٩٧
١٤	مكتبة كلية التمريض	٧١٧١	١١٩
١٥	مكتبة كلية الحاسبات والمعلومات	٦٨٠٣	٣٤
١٦	مكتبة كلية تكنولوجيا صناعة السكر والصناعات التكميلية	٨٣٠٥	١٤٨٠
١٧	مكتبة المعهد الفني للتمريض	١٦٢	٨٧
١٨	مكتبة رعاية الشباب	٤٥٦	٦٠٥
١٩	مكتبة معهد جنوب مصر للأورام	١٤٧٩	-
٢٠	مكتبة كلية طب الأسنان	١٥٤٢	-
٢١	المكتبة الثقافية المركزية	٢٨٧٤	١٣
٢٢	مكتبة مستشفى صحة المرأة	-	-
٢٣	مكتبة كلية التربية للطفولة المبكرة	-	-
٢٤	مكتبة كلية الفنون الجميلة	٨٤٤	٤
	الإجمالي	٢٠٥٠٨٣	٢٦٥٦٠



الفصل الثالث

المؤتمرات و الندوات



بيان بالمؤتمرات والندوات التي عقدت خلال العام الجامعي
٢٠٢٠/٢٠١٩

جامعة أسيوط - التطوير الإداري والجودة - ضبط الوثائق

م	اسم المؤتمر	الجهة المنظمة	تاريخ الانعقاد	مكان الانعقاد			
				المناقشات	الكبرى	الثمانية	الدور العلوي
المعرض	النت	المتحف	النت	المعرض	النت	المتحف	الدور العلوي
١	برنامج تدريب خاص	مركز قدرات أعضاء هيئة التدريس	٨، ٩، ١٠، ١١، ١٥، ١٦، ١٧، ١٨، ٢٢، ٢٣/٩/٢٠١٩				رقم (٢)
٢	دورة التبادل الدولي الألماني	مكتب العلاقات الدولية	٢٥، ٢٦، ٢٧/٩/٢٠١٩				رقم (٢)
٣	ندوة تعريفية عن المنح الدراسية المقدمة من السفارة البريطانية	مكتب نائب الجامعة للدراسات العليا	١٠/٣				رقم (١)
٤	ندوة (حروب الجيل الرابع و حرب الشائعات)	قطاع الدراسات العليا بالجامعة	١٠/١٠	رقم (١)			
٥	مؤتمر فارمسي أكسيد	كلية الصيدلة	١٠/١٥ إلى ١٠/١٧	رقم (١)	الثمانية		
٦	الندوة العلمية الخاصة بقسم جراحة التجميل والحروق	كلية الطب	١٠/١٥	رقم (١)			
٧	الحفل الختامي لنموذج محاكاة منظمة التعاون الإسلامي	كلية التجارة	١٠/٢٠		الثمانية		
٨	ندوة علمية عن الاتجاهات الحديثة في النشر العلمي ومعايير تقييمه	مركز تطوير التعليم الجامعي	١٠/٢٢		الثمانية		
٩	استضافة المؤتمر الرابع للاتحاد المصري لقطاع الصيدلة	كلية الصيدلة	١٠/٢٣، ١٠/٢٦	رقم (١)	الثمانية ١٠/٢٦	الكبرى ١٠/٢٣	
١٠	حفل تكريم التمريض المثالي	الغاية الفرعية لمهنة التمريض بأسيوط	١٠/٢٤		الثمانية		
١١	ندوة علمية لأطباء النساء والتوليد	شركة مينا فارم للأدوية	١٠/٢٨	رقم (١)			
١٢	عقد القمة الأولى لطب العيون في صعيد مصر	شركة ماس ايفتس لتنظيم المؤتمرات	٣٠ - ٣١/١٠	رقم (١-٢-٤)			معرض المناقشات
١٣	حفل خريجي كلية طب أسنان	كلية طب أسنان	١٠/٣١			الكبرى	
١٤	ندوة ثقافية لسفارة النمسا	العلاقات العامة الخارجية	١١/٣	رقم (٢)			
١٥	حفل إطلاق فعاليات الشهر العالمي للتوعية ضد أمراض السرطان للرجال	مؤسسة ٢٠٢٠ لعلاج الأورام بصعيد مصر	١١/٣		الثمانية		
١٦	إقامة مسابقة الطلاب المثاليين	الإدارة العامة لرعاية الشباب	١٧ وحتى ١١/٢١	رقم (١)			
١٧	ندوة عن المبيدات بأنواعها وتأثيرها علي البيئة الزراعية	الإدارة العامة للمشروعات البيئية	١١/٥	رقم (٢)			



تابع - بيان بالمؤتمرات والندوات التي عقدت خلال العام الجامعي ٢٠٢٠/٢٠١٩

م	اسم المؤتمر	الجهة المنظمة	تاريخ انعقاد	مكان الانعقاد				المعرض
				المناقشات	الكبرى	الثمانية	الدور العلوي	
١٨	المؤتمر العلمي لكلية الطب البيطري	كلية طب بيطري	١١ / ٤ ١١ / ٥ ١١ / ٦	رقم (٢٤١) (٢٤١)		للتجهيز الثمانية		
١٩	ملتقى روح أكتوبر مستمرة ذكريات وأسرار أبطال معركة النصر	نائب رئيس الجامعة لشئون التعليم والطلاب	١١ / ٥ ١١ / ٦	للتجهيز الكبرى				
٢٠	برنامج تدريبي لتأهيل الأخصائيين الاجتماعيين والنفسيين لمواجهة التطرف الفكري التكفيري	كلية الخدمة الاجتماعية	١٠ / ٢٩ ١١ / ٦ إلى ١٠ / ٣٠	رقم (١)		رقم (١)		
٢١	فعاليات الشهر العالمي ضد السرطان	مؤسسة ٢٠٢٠ لعلاج الأورام بصعيد مصر	١١ / ٦			المتحف		
٢٢	مؤتمر مركز الدراسات القضائية بمجلس الدولة	مجلس الدولة	١١ / ٧	رقم (١)				
٢٣	ندوة تجديد الخطاب الديني	العلاقات العامة الخارجية	١١ / ٧	للتجهيز الكبرى				
٢٤	اجتماع مع اللجان العليا لوضع التعليمات النهائية لتشكيل مجلس إدارة طلاب الكليات	إدارة اتحادات الطلابية	١١ / ١٣	رقم (١)				
٢٥	الندوة الأولى من سلسلة ندوات الثقافة البيئية	مركز الدراسات والبحوث البيئية	١١ / ١٣	الثمانية				
٢٦	عقد ندوة عن تفعيل بنك المعرفة المصري	مكتب نائب رئيس الجامعة للدراسات العليا	١١ / ١٤	رقم (١)				
٢٧	مؤتمر جيولوجية أفريقيا	كلية العلوم	١١ / ١٩	الثمانية				
٢٨	زيارة رئيس الجامعة المصرية للتعليم الإلكتروني	مكتب رئيس الجامعة	١١ / ٢٥	للتجهيز الكبرى				
٢٩	مؤتمر العظام بمستشفى الشرطة	شركة بيور سبوت لتنظيم المؤتمرات	١١ / ٢٦ ١١ / ٢٧	للتجهيز الثمانية			معرض النافورة	
٣٠	إقامة يوم علمي لوحدتنا التغذية الإكلينيكية	أبوت لتنظيم المؤتمرات	١١ / ٢٨	الثمانية				
٣١	الدورة التدريبية تهدف إلى بناء صيدلي مؤهل لسوق العمل	مؤسسة ٢٠٢٠ لعلاج الأورام بصعيد مصر	١١ / ٣٠	رقم (٢)				



إدارة الإحصاءات المركزية

م	اسم المؤتمر	الجهة المنظمة	تاريخ الانعقاد	مكان الانعقاد						
				المناقشات	الكبرى	الثمانية	الدور العلوي	المتحف	النت	المعرض
٣٢	مؤتمر الأنف والأذن والحنجرة	كلية الطب	١١/٣٠ ١٢/٢٠١ ١٢/٣	رقم ٢-١ رقم ٢-١ رقم (١)						معرض الكبرى والمناقشات أيام ١، ٢٠١٧/١٢/٣٠
٣٣	ندوة في مجال التحديات التي تواجه الدولة	الإدارة العامة للتنظيم والإدارة	١٢/٤	رقم (١)						
٣٤	الإرهاب والتطرف الديني ودور المجتمع في مكافحته	كلية الآداب	١٢/٤		الثمانية					
٣٥	نموذج محاكاة الإتحاد الأوروبي	كلية التجارة	١٢/٨		الثمانية					
٣٦	ندوة عن الأغذية وأمراض العصر	مركز الدراسات والبحوث البيئية	١٢/٨		الثمانية					
٣٧	حملة بعنوان جامعة أسيوط تتحدى تعاطي المخدرات	رعاية الشباب	١٢/١٥		الثمانية					
٣٨	دورة تدريبية للأخصائيين الاجتماعيين	مكتب نائب رئيس الجامعة لشئون خدمة المجتمع وتنمية البيئة	١٥ إلى ١٢/١٧ ١٢/٢٣، ٢٢ ١٢/٢٤	رقم (١) رقم (١)			رقم (١) ١٢/٢٤			
٣٩	المؤتمر العلمي لقسم الروماتيزم والتأهيل	شركة بيور سبوت لتنظيم المؤتمرات	١٢/١٩، ١٨	رقم (٣) ١٢/١٧	الثمانية ١٢/١٧ ١٢/١٨ ١٢/١٩					معرض الكبرى ١٢/١٧، ١٢/١٨، ١٢/١٩
٤٠	ندوة تعريفية بعنوان الإصلاح الاقتصادي في مصر	العلاقات العامة	١٢/١٨		الكبرى					
٤١	احتفالية افتتاح الجهاز المعجل الخطى الجديد	معهد جنوب مصر للأورام	١٢/٢٢		الثمانية					
٤٢	ندوة توعية عن التبرع بالدم	الاتحادات الطلابية	١٢/٢٢	رقم (٢)						
٤٣	عقد لقاء طلاب الجامعة مع بعض الفنانين لعمل ندوة عن السيناريو	مكتب رئيس الجامعة لشئون التعليم والطلاب	١٢/٢٢		الكبرى					
٤٤	المؤتمر العلمي لقسم الجهاز الهضمي بمستشفى الشرطة	شركة بيور سبوت لتنظيم المؤتمرات	١٢/٢٥		الثمانية					معرض النافورة
٤٥	حفل توزيع جوائز مسابقة الطلاب المثاليين	إدارة النشاط الاجتماعي	١٢/٢٦	رقم (١)						

تابع - بيان بالمؤتمرات والندوات التي عقدت خلال العام الجامعي ٢٠٢٠/٢٠١٩

م	اسم المؤتمر	الجهة المنظمة	تاريخ الانعقاد	مكان الانعقاد						
				المناقشات	الكبرى	الثمانية	الدور العلوي	المتحف	النت	المعرض
٤٦	لقاء مع محافظ روتاري المنطقة ٢٤٥١	نادي روتاري	٢٠١٩/١٢/٢٩					المتحف		



إدارة الإحصاءات المركزية

جامعة أسيوط - التطوير الإداري والجودة - ضبط الوثائق

						رقم (١)	٢٠٢٠/١/١٦	شركة اكستريم لتنظيم المؤتمرات	ورشة عمل للقدم السكري	٤٧
معرض الكبرى			الثمانية				١ / ٢٢	شركة تارجت لتنظيم المؤتمرات	المؤتمر السابع عشر بمستشفى الأطفال الجامعي	٤٨
معرض النافورة						رقم (١)	١ / ٢٣ ، ٢٢	كلية الطب جامعة أسيوط	ورشة عمل خاصة بقسم النساء والتوليد	٤٩
معرض الكبرى			الثمانية			رقم (١)	١ / ٢٨	شركة تارجت لتنظيم المؤتمرات	مؤتمر قسم التخدير والعناية المركزة	٥٠
		رقم (٦) ٢ / ١٨	رقم (١) ٢ / ١٩	الثمانية / ٩ ٢		رقم (٢-١)	١٠٠ ، ٥٠ ، ٤٠ ، ٣٠ ، ٢٠ ٢ ١٠ / ٩ ٢ / ١٨ ٢ / ١٩	وحدة التطوير الإداري والجودة	الدورة الثمانية من جائزة مصر للتميز الحكومي ٢٠٢٠	٥١
معرض الكبرى والنافورة ٢ / ١١					الكبرى ٢ / ١١	رقم (٢-١) ٢ / ١١ رقم (١) ٢ / ١٢	٢ / ١١	كلية الهندسة	مؤتمر كلية الهندسة والتكنولوجيا المتقدمة	٥٢
			الثمانية				٢ / ١٥	مركز الدراسات والبحوث البيئية	الحفل الختامي لكأس التميز البيئي	٥٣
معرض الكبرى ١٨ ، ٢ / ١٩			الثمانية ، ١٨ ٢ / ١٩			رقم (٣-١) ٢ / ١٨	٢ / ١٩ ، ١٨	شركة بيور سيوت لتنظيم المؤتمرات	مؤتمر الغدد الصماء والسكر	٥٤
						رقم (١)	٢ / ١٩	الإدارة العامة للمشروعات البيئية	ندوة بعنوان اتحضر للأخضر	٥٥
		رقم (٦) ٢ / ٢٤	الثمانية / ٢٤ ٢		الكبرى ٢ / ٢٣	رقم (١) ٢ / ٢٥	٢٣ إلى ٢٥	كلية التمريض	المؤتمر الأول لكليات التمريض	٥٦
						رقم (٢)	٢ / ٢٤	مكتب نائب رئيس الجامعة لشؤون الدراسات العليا والبحوث	دورات تدريبية عن تعزيز قدرات الباحثين المصريين باستخدام أدوات السيفير البحثية على بنك المعرفة المصري	٥٧
معرض الكبرى والنافورة			الثمانية				٢ / ٢٧ ، ٢٦	شركة بيور سيوت لتنظيم المؤتمرات	مؤتمر العلمي لقسم الجلدية	٥٨

تابع - بيان بالمؤتمرات والندوات التي عقدت خلال العام الجامعي ٢٠٢٠/٢٠١٩

م	اسم المؤتمر	الجهة المنظمة	تاريخ الانعقاد	المناقشات	الكبرى	الثمانية	مكان الانعقاد	الانعقاد	المعرض
٥٩	المؤتمر العلمي لوحدة الروماتيزم بقسم الباطنة	شركة بيور سيوت لتنظيم المؤتمرات	٢ / ٢٧ ، ٢٦	رقم (١)			المناقشات		معرض المناقشات
٦٠	ندوات تعريفية عن حاجة سوق العمل وكيفية تطويرها	حاضنة الشركات التكنولوجية همة	٢ / ٢٩ ، ٢٨			الثمانية			



إدارة الإحصاءات المركزية

الكبرى					الكبرى	٣/٢٠١	قسم الصدر	المؤتمر التاسع لجمعية الطب التكاملية واضطرابات النوم	٦١
					رقم (٢)	٣/٢	شركة ابيكس فارما للأدوية	اليوم العالمي الخاص بوحدة طب الحالات الحرجة	٦٢
			الثمانية			٣/٢٠١	كلية الطب	البرنامج التأهيلي للأطباء المقيمين الجدد	٦٣
الكبرى والتافورة					الكبرى	رقم (١)	شركة بيور سبوت لتنظيم المؤتمرات	مؤتمر التغذية العلاجية في صعيد مصر	٦٤
			رقم (٣)			٣/٦	مكتب العلاقات الدولية	ورشة عمل خاصة بالفريق الألماني البيطري	٦٥
	رقم (٥)					٣/٩٠٨٠٧٠٦	كلية التجارة	نموذج محاكاة منظمة التعاون الإسلامي	٦٦
			الثمانية			٣/٧	كلية الهندسة	ندوة الحياة بعد التخرج بغرض توعية الطلاب بالمجالات	٦٧
					رقم (٢)	٣/١٠٠٨	إدارة إعداد القادة رعاية الشباب	ملتقي الندوات الذاتية	٦٨

الباب الخامس





الفصل الثاني :- إحصاءات العاملين

الفصل الثالث :- إحصاءات

المستشفيات الجامعية .



الفصل الأول

إحصاءات مالية

جامعة أسيوط - التطوير الإداري والجودة - ضبط الوثائق



بيان بالمنصرف علي أبواب الموازنة المختلفة علي مستوي الأقسام
بالجامعة
من ٢٠١٩/٧/١ حتى ٢٠٢٠/٦/٣٠ (موازنة- صناديق- موارد ذاتية.....)

(القيمة بالألف جنية)

جامعة أسيوط - التطوير الإداري والجودة - ضبط الوثائق

البيان	الباب الأول	الباب الثاني	الباب الثالث	الباب الرابع	الباب الخامس	الباب الثامن
	الأجور وتعويضات العاملين	شراء السلع والخدمات	الفوائد	الدعم والمنح	المصروفات الأخرى	سداد القروض
قسم التعليم	١,١٥٤,٢٦٩,٠٧٢	١٧٠,٠٩٦,٨٧٨	٢٠٦,٣٦٣	١٥,٢٥٥,٥٧٨	٣٠,٦٤٣,٦٠٩	٢,٦٦٢,٩٤٣
المستشفيات الجامعية	٤١٣,٥٠٧,٥٣١	٤٤٩,٥٤٠,٨٥١	٠	٧,٥٠١,٦٥٩	١٤,٧٨٨,٤٢٣	٠
مستشفى الأورام	٥٥,٦٦٠,٥٧٦	٨٣,٤٥٣,٤١٨	٠	٢,١٦٢,٧٢٨	٥,٠٤٢,٤٣٤	٠
مستشفى صحة المرأة	٤٣,٠١١,٥٢٣	٢٣,٩٢٩,٩٨٧	٠	٥٤٥,٧٩٣	٢,٤٧٣,٠٨٤	٠
مستشفى الأطفال	٦٩,٨٣٤,٠٤٢	٥٠,٩٧٨,٩٠٩	٠	٣٧٦,١٦٣	٧٨٧,٤٨٢	٠
مستشفى الراجحي	٢٥,٧٧٢,١٨٩	٣٤,٨٣٠,٢١٤	٠	٧٦٧,٠٢٤	١,٨٣٠,٦٣٦	٠
الإجمالي	١,٧٦٢,٠٥٤,٩٣٣	٨١٢,٨٣٠,٢٥٧	٢٠٦,٣٦٣	٢٦,٦٠٨,٩٤٥	٥٥,٥٦٥,٦٦٨	٢,٦٦٢,٩٤٣



بيان بالاعتمادات المخصصة للمشروعات الاستثمارية المقرر تنفيذها بجامعة
أسيوط
خلال العام المالي ٢٠١٩/٢٠١٨

(القيمة بالآلف جنية)

البيان	الاعتماد المعد لة	المنصر ف "الانفا ق"	طبقاً لنوع الإنفاق						طبقاً لنوع المشروع	
			م . م	م . م	م . م	م . م	م . م	م . م	جديد	استكمال
التعليم	١٠٠١٥٣	٩٠٥٢٨	-	٦٤٨١١,٧	١٣٢٢٦,٤	٨٤٨٩,٩	٣٦٠٠	-	٤٠٠	-
الإسكان الطلابي	٦٣٠٥	٥٣١٥	-	-	٤٨١٥	٥٠٠	-	-	-	-
المستشفيات الجامعية	١٩١٥٨٠	١٨٧٠٨٠	-	١٢٧٢٥٠	١٤٧٧٥	٤٤٨٤٥	١٤٤	٦٦	-	-
معهد الأورام ومستشفى الأورام الجديد	١٨٧٠٢	١٨٧٠٢	-	٧٥٩٩	١٧٠٣	٩٠٠٠	٤٠٠	-	-	-
مستشفى الأطفال	٦٣٢٠	٦٣٢٠	-	١٠٠٠	٣٢٠	٥٠٠٠	-	-	-	-
مستشفى صحة المرأة	٤٢٣٣	٤٢٣٣	-	-	١٤٠٦	٢٣٢٣	٥٠٤	-	-	-
مستشفى الكبد (الراجحي)	٣٠٠٠	٣٠٠٠	-	٤٥٨,٥	٣٨٠	٢١٦١,٥	-	-	-	-
الإجمالي	٣٣٠٢٩٣	٣١٥١٧٨	-	٢٠١١١٩,٢	٣٦٦٢٥,٤	٧٢٣١٩,٤	٤٦٤٨	٦٦	٤٠٠	-



الفصل الثاني

إحصاءات العاملين

جامعة أسيوط - أسيوط
الإداري والجودة - ضبط الوثائق



بيان عددي بالعاملين من الكادر العام علي مستوى جامعة أسيوط
موزعين حسب درجاتهم العلمية ومجموعاتهم النوعية
عن العام الجامعي ٢٠٢٠/٢٠١٩

المجموعة النوعية	ممتازة		عالية		مدير عام		كبير بدرجة مدير عام		الأولى		الثانية		الثالثة		الرابعة		الإجمالي		
	ث	ذ	ث	ذ	ث	ذ	ث	ذ	ث	ذ	ث	ذ	ث	ذ	ث	ذ	ج	ث	
المجموعه العليا	١	-	٥	-	١٤	٤٩	-	-	-	-	-	-	-	-	-	-	٦٩	١٤	٥٥
الوظائف التخصصية	-	-	-	-	-	-	-	-	٢٦	٢٥٣	٢١٣	١٤٣	-	-	-	-	١٨٢٤	١٣١٥	٥٠٩
الوظائف الفنية	-	-	-	-	-	-	-	-	٣٦٩	٧٤٠	١٠٧	١٤٥	-	-	-	-	٤٣١٥	٣١٧٨	١١٣٧
الوظائف المكتبية	-	-	-	-	-	-	-	-	-	-	٨٦	٤٤	-	-	-	-	١٣٠	٨٦	٤٤
الوظائف الحرفية	-	-	-	-	-	-	-	-	٦٢	١	-	-	-	-	-	-	٦٣	١	٦٢
الخدمات المعاونة	-	-	-	-	-	-	-	-	-	-	-	-	-	-	-	-	-	-	-
الإجمالي	١	-	٥	-	١٤	٤٩	-	-	٤٠٦	٤٥٧	٩٩٤	٢٤٧	٧٣١	٥١٣	١٩١٧	٥٣٢	٦٤٠١	٤٥٩٤	١٨٠٧



بيان عددي بالعاملين من الكادر العام علي مستوى جامعة أسيوط
موزعين حسب مستوياتهم الوظيفية ومجموعاتهم النوعية
عن العام الجامعي ٢٠٢٠/٢٠١٩

الدرجة التالية	أولى (أ)		ثانية (أ)		ثانية (ب)		ثالثة (أ)		ثالثة (ب)		ثالثة (ج)		رابعة (أ)		رابعة (ب)		خامسة (أ)		خامسة (ب)		سادسة (أ)		سادسة (ب)		الإجمالي			
	ذ	ث	ذ	ث	ذ	ث	ذ	ث	ذ	ث	ذ	ث	ذ	ث	ذ	ث	ذ	ث	ذ	ث	ذ	ث	ذ	ث	ذ	ث	ج	
المجموعة النوعية	٣٣٤	٣٢٣	٤٥٤	٤٣٩	٦٥٨	٣٩٨	٦٩٦	٣٩٨	٤٥٤	٢٦٥	١١٧	١٠٣	٤٩	١٩	-	-	-	-	-	-	-	-	-	-	-	٢٧٢١	٤٦٨٥	
الوظائف التخصصية	٢٦٩	٨٧	٥٠	٩	١٣٢	٢٢	١٠٧	٣٣	٤٤٧	١٣٨٢	١٣٨٢	٤٣٥	١٦٦٩	١٠٠	٣١	٢٦	٩	٢	-	-	-	-	-	-	-	١٠٧٣	٤٧٦٠	
الوظائف المكتبية	٣٣١	٤٥٤	٥٠	٥٧	٤٧	٢٦	٥٣	٤٧	٨١	٥٣	٤٧	٢٦	٥٧	٥٠	٤٥٤	٣٣١	٤٥٤	٣٣١	٤٥٤	٣٣١	٤٥٤	٣٣١	٤٥٤	٣٣١	٤٥٤	٣٣١	٤٥٤	٣٣١
الوظائف الحرفية	١	-	-	-	٤	١٤٨	٣٣	٤	١	٢٣	١	٢٣	١	٢٣	١	٢٣	١	٢٣	١	٢٣	١	٢٣	١	٢٣	١	٢٣	١	٢٣
الخدمات المعززة	-	-	-	-	-	-	-	-	-	-	-	-	-	-	-	-	-	-	-	-	-	-	-	-	-	-	-	-
الإجمالي	٩٣٥	٨٦٤	٤٧٦	٥٢٠	٧٤٥	٧٣١	٥٩١	٨١١	٥٩١	٧٣١	٥٩١	٨١١	٥٩١	٨١١	٥٩١	٨١١	٥٩١	٨١١	٥٩١	٨١١	٥٩١	٨١١	٥٩١	٨١١	٥٩١	٨١١	٥٩١	٨١١

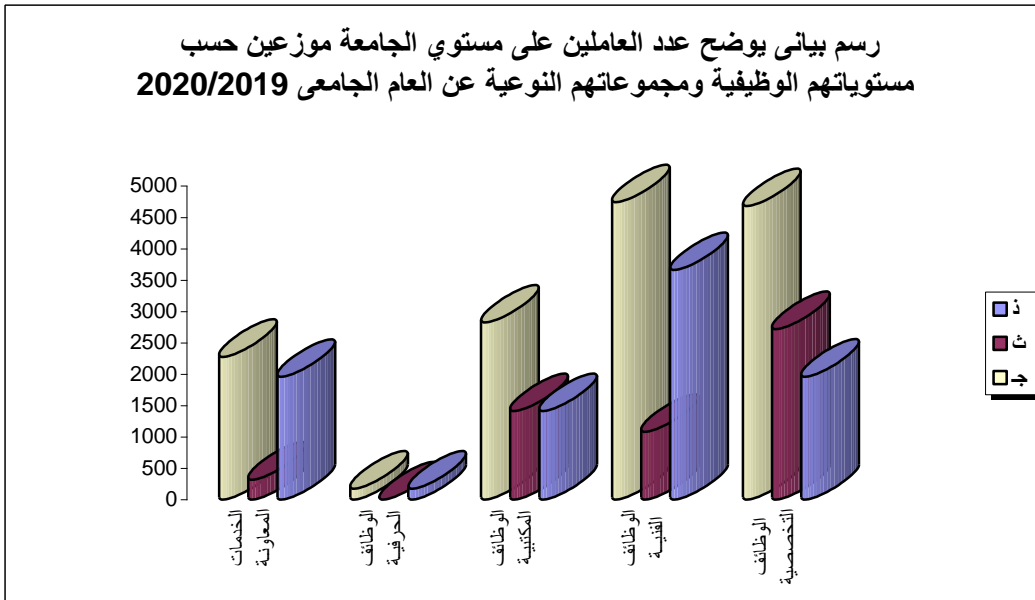
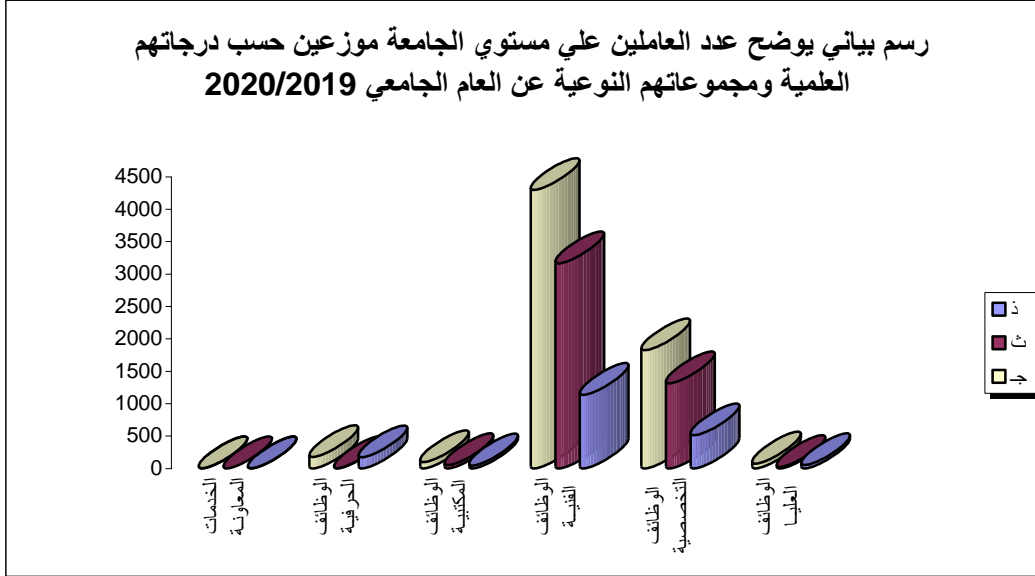



بيان عددي بالعاملين من الكادر العام علي مستوي قسم التعليم
موزعين حسب درجاتهم العلمية ومجموعاتهم النوعية
عن العام الجامعي ٢٠٢٠/٢٠١٩

الدرجة العالية	ممتازة		عالية		مدير عام		كبير بدرجة مدير عام		الأولي		الثانية		الثالثة		الرابعة		الإجمالي	
	ث	ذ	ث	ذ	ث	ذ	ث	ذ	ث	ذ	ث	ذ	ث	ذ	ث	ذ	ث	ذ
المجموعة النوعية	ث	ذ	ث	ذ	ث	ذ	ث	ذ	ث	ذ	ث	ذ	ث	ذ	ث	ذ	ث	ذ
الوظائف العليا	-	١	-	٣	-	٣٦	٧	٣٦	-	-	-	-	-	-	-	-	٧	٤٠
الوظائف التخصصية	-	-	-	-	-	-	-	١٣٨	١١٨	-	-	-	-	-	-	-	١٣٨	١١٨
الوظائف الفنية	-	-	-	-	-	-	-	٣١	٨٠	-	-	١٧	١١	٢٧	٧	٣٢	١٧	٢٧
الوظائف المكتبية	-	-	-	-	-	-	-	٧٧	٤٢	-	-	-	-	-	-	-	٧٧	٤٢
الوظائف الحرفية	-	-	-	-	-	-	-	-	-	-	-	١	٥٦	-	-	-	١	٥٦
الخدمات المعاونة	-	-	-	-	-	-	-	-	-	-	-	-	-	-	-	-	-	-
الإجمالي	-	١	-	٣	-	٣٦	٧	٢٤٦	٢٤٠	٧	٣٦	١٨	٦٧	٢٤٦	٢٤٠	٣٨٠	٣٦٤	٧٤٤

بيان عددي بالعاملين من الكادر العام علي مستوي قسم التعليم
موزعين حسب مستوياتهم الوظيفية ومجموعاتهم النوعية



عن العام الجامعي ٢٠٢٠/٢٠١٩

الدرجة المالية	أولى (أ)		ثانية (أ)		ثانية (ب)		ثالثة (أ)		ثالثة (ب)		ثالثة (ج)		رابعة (أ)		رابعة (ب)		خامسة (أ)		خامسة (ب)		سادسة (أ)		سادسة (ب)		الإجمالي		
	ذ	ث	ذ	ث	ذ	ث	ذ	ث	ذ	ث	ذ	ث	ذ	ث	ذ	ث	ذ	ث	ذ	ث	ذ	ث	ذ	ث	ذ	ث	
المدرسة التنوع عية	٢٧١	٢٤٨	٢٥٧	٢٣٦	٢٤٢	٥٢٢	٢٧٦	٢١٦	٣٨٨	٨٢	١٠٠	١٩	٤٦	-	-	-	-	-	-	-	-	-	-	-	٢٣٧٧	٢٢١٧	١٥٢٠
الوظائف التخصص صية	٢٠٣	٦٨	٤٧	٦	١١٣	٤٦	٢١	٤٦	٢٩٠	٨٠٤	٢٥٦	٦٤	٢٢	٢٤	٧	٢	-	-	-	-	-	-	-	-	٢١٧٣	٦٨٤	٢٤٨٤
الوظائف المكتبية	٢٣٥	٢٨١	٤٦	٤٧	١٩	٥٣	٤٢	٣٣	٧١١	٢٧٥	٤٧٥	٣٨	٢٠	٢٠	١١	٢	-	-	-	-	-	-	-	-	١٢٥٤	١٦٣١	١٣٢٣
الوظائف الحرفية	-	-	-	-	١٠٧	٣٠	-	٢	-	٤٥	-	٤٠	١	١٩	١	١١	-	-	-	-	-	١	-	-	٢٨٥	٤	٢٨١
الخدمات المعونة	-	-	-	-	-	-	-	-	٥٨	٥١	٧	١٦	٢	١٦٨	٣٤	١٢٨	٥٤٥	٨٥	١٣٢	٦	٢٤	٣	٢	-	٢٢٤٤	٣١٦	١٩٣٣
الإجمالي	٧٠٩	٥٩٧	٣٩٠	٣٨٩	٥٩١	٦١٨	٣٩٤	٦٣٦	١٤٤٠	١٣٦٤	٨٣٨	٦٤	٢٦٤	٢٢١	٥٣	٤٨٣	١٢٨	٨٥	١٣٢	٦	٢٥	٣	٢	١١٣٩٨	٤٨٥٧	٧٥٤١	

رسم بياني يوضح عدد العاملين علي مستوي قسم التعليم موزعين حسب درجاتهم العلمية ومجموعاتهم النوعية عن العام الجامعي 2020/ 2019

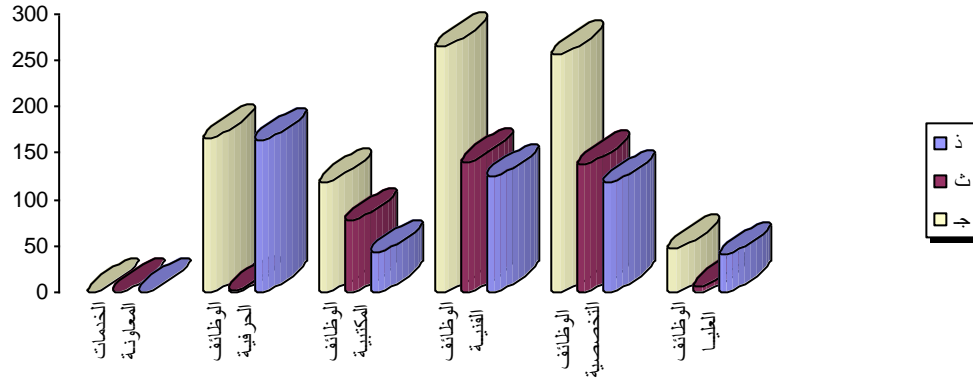

رسم بياني يوضح عدد العاملين علي مستوي قسم التعليم موزعين حسب مستوياتهم الوظيفية ومجموعاتهم النوعية عن العام الجامعي 2020/ 2019

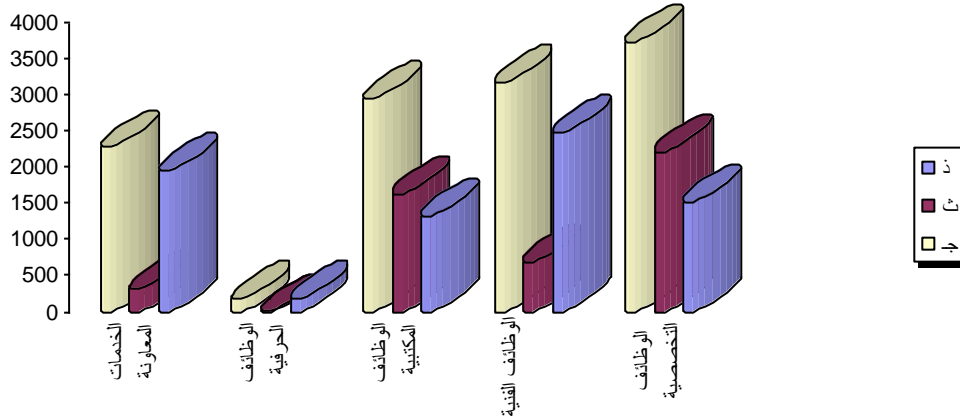



بيان عددي بالعاملين من الكادر العام علي مستوي
المستشفيات الجامعية
موزعين حسب درجاتهم العلمية ومجموعاتهم النوعية
عن العام الجامعي ٢٠٢٠/٢٠١٩

الدرجة المالية	ممتازة		عالية		مدير عام		كبير بدرجة مدير عام		الأولى		الثانية		الثالثة		الرابعة		الإجمالي		
	ث	ذ	ث	ذ	ث	ذ	ث	ذ	ث	ذ	ث	ذ	ث	ذ	ث	ذ	ث	ذ	
المجموعه التوعيه	-	-	-	-	-	-	-	-	-	-	-	-	-	-	-	-	-	-	-
الوظائف العليا	-	-	-	٢	-	٧	١٣	-	-	-	-	-	-	-	-	-	٧	١٥	٢٢
الوظائف التخصصية	-	-	-	-	-	-	-	٧٥	٢٥	٢٦	٢٥٢	١٠٤	٢٣٢	٢٣٦	٦١٧	-	١١٧٧	١٥٦٨	
الوظائف الفنية	-	-	-	-	-	-	-	٧٦	٦٥	٧٢٣	٣٥٨	١٣٦	٤٧٢	٢٦٠	١٢٦٨	١٩٤	٣٠٣٧	٤٠٥٠	
الوظائف المكتبية	-	-	-	-	-	-	-	-	٩	-	-	-	-	-	-	-	٩	١١	
الوظائف الحرفية	-	-	-	-	-	-	-	-	٦	-	-	-	-	-	-	-	-	٦	
الخدمات المعززة	-	-	-	-	-	-	-	-	-	-	-	-	-	-	-	-	-	-	
الإجمالي	-	-	-	٢	-	٧	١٣	١٦٠	٩٢	٣٩٠	٩٧٦	٢٤٠	٧٠٤	٤٩٦	١٨٨٥	١٩٤	٤٢٣٠	٥٦٥٧	

جامعة أسيوط - التطوير الإداري والحدود - ضبط الوثائق



بيان عددي بالعاملين من الكادر العام علي مستوي المستشفيات
الجامعية
موزعين حسب مستوياتهم الوظيفية ومجموعاتهم النوعية
عن العام الجامعي ٢٠٢٠/٢٠١٩

الدرجة المالية	أولى (أ)		ثانية (أ)		ثانية (ب)		ثالثة (أ)		ثالثة (ب)		ثالثة (ج)		رابعة (أ)		رابعة (ب)		خامسة (أ)		خامسة (ب)		سادسة (أ)		سادسة (ب)		الإجمالي			
	ذ	ث	ذ	ث	ذ	ث	ذ	ث	ذ	ث	ذ	ث	ذ	ث	ذ	ث	ذ	ث	ذ	ث	ذ	ث	ذ	ث	ذ	ث	ج	
المجموعة النوعية	ذ <td>ث <td>ذ <td>ث <td>ذ <td>ث <td>ذ <td>ث <td>ذ <td>ث <td>ذ <td>ث <td>ذ <td>ث <td>ذ <td>ث <td>ذ <td>ث <td>ذ <td>ث <td>ذ <td>ث <td>ذ <td>ث <td>ذ <td>ث <td>ج</td> </td></td></td></td></td></td></td></td></td></td></td></td></td></td></td></td></td></td></td></td></td></td></td></td></td>	ث <td>ذ <td>ث <td>ذ <td>ث <td>ذ <td>ث <td>ذ <td>ث <td>ذ <td>ث <td>ذ <td>ث <td>ذ <td>ث <td>ذ <td>ث <td>ذ <td>ث <td>ذ <td>ث <td>ذ <td>ث <td>ذ <td>ث <td>ج</td> </td></td></td></td></td></td></td></td></td></td></td></td></td></td></td></td></td></td></td></td></td></td></td></td>	ذ <td>ث <td>ذ <td>ث <td>ذ <td>ث <td>ذ <td>ث <td>ذ <td>ث <td>ذ <td>ث <td>ذ <td>ث <td>ذ <td>ث <td>ذ <td>ث <td>ذ <td>ث <td>ذ <td>ث <td>ذ <td>ث <td>ج</td> </td></td></td></td></td></td></td></td></td></td></td></td></td></td></td></td></td></td></td></td></td></td></td>	ث <td>ذ <td>ث <td>ذ <td>ث <td>ذ <td>ث <td>ذ <td>ث <td>ذ <td>ث <td>ذ <td>ث <td>ذ <td>ث <td>ذ <td>ث <td>ذ <td>ث <td>ذ <td>ث <td>ذ <td>ث <td>ج</td> </td></td></td></td></td></td></td></td></td></td></td></td></td></td></td></td></td></td></td></td></td></td>	ذ <td>ث <td>ذ <td>ث <td>ذ <td>ث <td>ذ <td>ث <td>ذ <td>ث <td>ذ <td>ث <td>ذ <td>ث <td>ذ <td>ث <td>ذ <td>ث <td>ذ <td>ث <td>ذ <td>ث <td>ج</td> </td></td></td></td></td></td></td></td></td></td></td></td></td></td></td></td></td></td></td></td></td>	ث <td>ذ <td>ث <td>ذ <td>ث <td>ذ <td>ث <td>ذ <td>ث <td>ذ <td>ث <td>ذ <td>ث <td>ذ <td>ث <td>ذ <td>ث <td>ذ <td>ث <td>ذ <td>ث <td>ج</td> </td></td></td></td></td></td></td></td></td></td></td></td></td></td></td></td></td></td></td></td>	ذ <td>ث <td>ذ <td>ث <td>ذ <td>ث <td>ذ <td>ث <td>ذ <td>ث <td>ذ <td>ث <td>ذ <td>ث <td>ذ <td>ث <td>ذ <td>ث <td>ذ <td>ث <td>ج</td> </td></td></td></td></td></td></td></td></td></td></td></td></td></td></td></td></td></td></td>	ث <td>ذ <td>ث <td>ذ <td>ث <td>ذ <td>ث <td>ذ <td>ث <td>ذ <td>ث <td>ذ <td>ث <td>ذ <td>ث <td>ذ <td>ث <td>ذ <td>ث <td>ج</td> </td></td></td></td></td></td></td></td></td></td></td></td></td></td></td></td></td></td>	ذ <td>ث <td>ذ <td>ث <td>ذ <td>ث <td>ذ <td>ث <td>ذ <td>ث <td>ذ <td>ث <td>ذ <td>ث <td>ذ <td>ث <td>ذ <td>ث <td>ج</td> </td></td></td></td></td></td></td></td></td></td></td></td></td></td></td></td></td>	ث <td>ذ <td>ث <td>ذ <td>ث <td>ذ <td>ث <td>ذ <td>ث <td>ذ <td>ث <td>ذ <td>ث <td>ذ <td>ث <td>ذ <td>ث <td>ج</td> </td></td></td></td></td></td></td></td></td></td></td></td></td></td></td></td>	ذ <td>ث <td>ذ <td>ث <td>ذ <td>ث <td>ذ <td>ث <td>ذ <td>ث <td>ذ <td>ث <td>ذ <td>ث <td>ذ <td>ث <td>ج</td> </td></td></td></td></td></td></td></td></td></td></td></td></td></td></td>	ث <td>ذ <td>ث <td>ذ <td>ث <td>ذ <td>ث <td>ذ <td>ث <td>ذ <td>ث <td>ذ <td>ث <td>ذ <td>ث <td>ج</td> </td></td></td></td></td></td></td></td></td></td></td></td></td></td>	ذ <td>ث <td>ذ <td>ث <td>ذ <td>ث <td>ذ <td>ث <td>ذ <td>ث <td>ذ <td>ث <td>ذ <td>ث <td>ج</td> </td></td></td></td></td></td></td></td></td></td></td></td></td>	ث <td>ذ <td>ث <td>ذ <td>ث <td>ذ <td>ث <td>ذ <td>ث <td>ذ <td>ث <td>ذ <td>ث <td>ج</td> </td></td></td></td></td></td></td></td></td></td></td></td>	ذ <td>ث <td>ذ <td>ث <td>ذ <td>ث <td>ذ <td>ث <td>ذ <td>ث <td>ذ <td>ث <td>ج</td> </td></td></td></td></td></td></td></td></td></td></td>	ث <td>ذ <td>ث <td>ذ <td>ث <td>ذ <td>ث <td>ذ <td>ث <td>ذ <td>ث <td>ج</td> </td></td></td></td></td></td></td></td></td></td>	ذ <td>ث <td>ذ <td>ث <td>ذ <td>ث <td>ذ <td>ث <td>ذ <td>ث <td>ج</td> </td></td></td></td></td></td></td></td></td>	ث <td>ذ <td>ث <td>ذ <td>ث <td>ذ <td>ث <td>ذ <td>ث <td>ج</td> </td></td></td></td></td></td></td></td>	ذ <td>ث <td>ذ <td>ث <td>ذ <td>ث <td>ذ <td>ث <td>ج</td> </td></td></td></td></td></td></td>	ث <td>ذ <td>ث <td>ذ <td>ث <td>ذ <td>ث <td>ج</td> </td></td></td></td></td></td>	ذ <td>ث <td>ذ <td>ث <td>ذ <td>ث <td>ج</td> </td></td></td></td></td>	ث <td>ذ <td>ث <td>ذ <td>ث <td>ج</td> </td></td></td></td>	ذ <td>ث <td>ذ <td>ث <td>ج</td> </td></td></td>	ث <td>ذ <td>ث <td>ج</td> </td></td>	ذ <td>ث <td>ج</td> </td>	ث <td>ج</td>	ج	
الوظائف التخصصية	٦٣	٧٥	٧٩	١١٨	٩٧	٩٤	١٢٢	١٣٤	٥٩	٦٦	٢١	١٧	٣	-	-	-	-	-	-	-	-	-	-	-	-	٤٤٤	٥٠٤	٩٤٨
الوظائف الغنية	٦٦	١٩	٣	٣	٩	٣	٦١	١٢	٤٤٨	١٤٥	٥٧٨	١٩١	٣٦	٩	٢	٢	-	-	-	-	-	-	-	-	-	١٢٠٢	٣٨٤	١٥٨٧
الوظائف المكتئبة	٩٦	١٧٣	٤	١٠	٧	١٤	١١	٢٨	٢٣١	٣٢٠	٣١٤	٣٩٨	١٣	١٨	٤	٢	٥	١	-	-	-	-	-	-	-	٦٨٥	٩٦٤	١٦٤٩
الوظائف الحرفية	١	-	-	-	٤١	٢	٣	١	٣	-	١٣	٣	١١	-	١٢	١	٢	-	٤	-	٢	١	-	-	-	٩٣	٧	١٠٠
الخدمات المعاونة	-	-	-	-	-	-	-	-	-	-	-	-	-	٤	٢١	٤	١٤	٢٣	٢٥٢	-	-	-	-	-	-	١٣١٥	١٨٣	١٤٩٨
الإجمالي	٢٢٦	٢٦٧	٨٦	١٣١	١٥٤	١١٣	١٩٧	١٧٥	٩٩٣	٥٥٤	٩٤٠	٦١٣	٨٤	٣١	١٥٣	١٥	١٣٥	٤	٢١	٤	١٤	٢٣	٢٥٢	-	-	٣٧٤٠	٢٠٤٢	٥٧٨٢



رسم بياني يوضح عدد العاملين علي مستوي المستشفيات الجامعية موزعين حسب درجاتهم العلمية ومجموعاتهم النوعية عن العام الجامعي 2020/2019

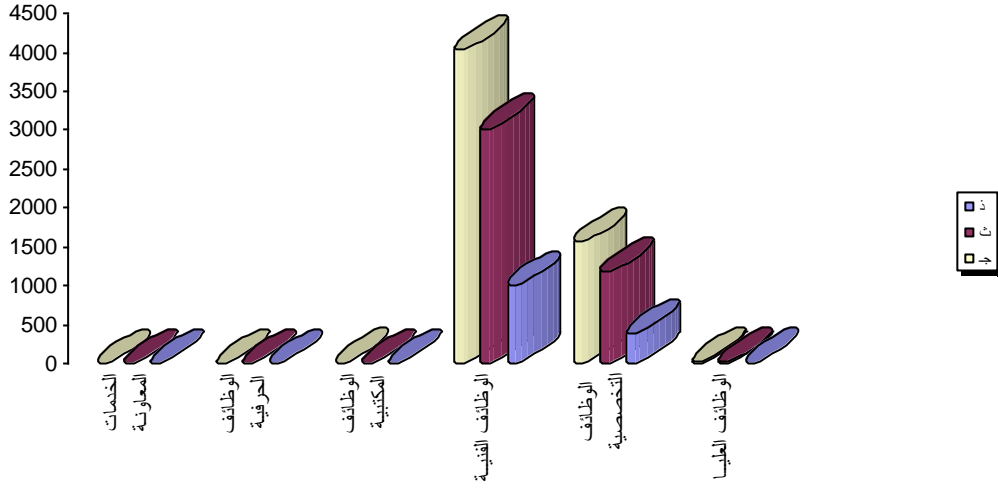

رسم بياني يوضح عدد العاملين علي مستوي المستشفيات الجامعية موزعين حسب مستوياتهم الوظيفية ومجموعاتهم النوعية عن العام الجامعي 2020/2019

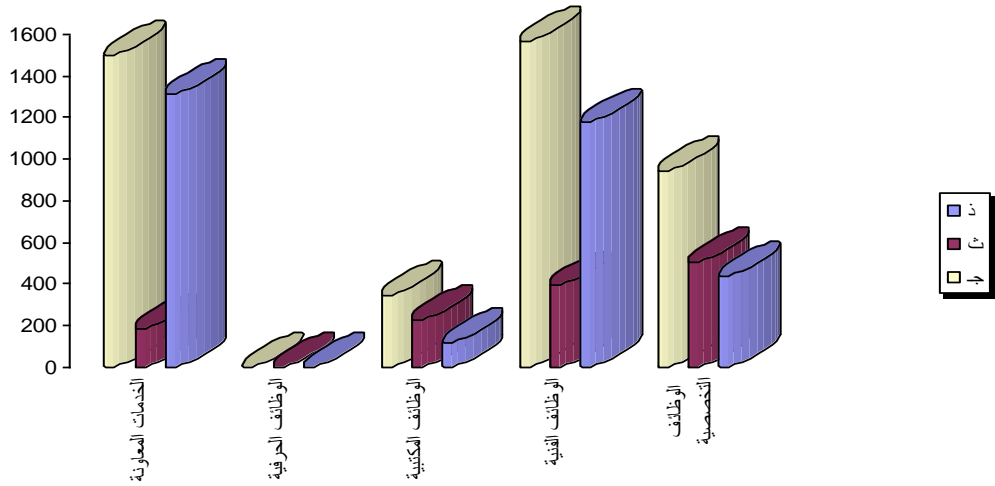



بيان عددي بالعاملين من الكادر العام علي مستوي المستشفى
الرئيسي
موزعين حسب درجاتهم العلمية ومجموعاتهم النوعية
عن العام الجامعي ٢٠٢٠/٢٠١٩

الدرجة العالمية	ممتازة		عالية		مدير عام		كبير بدرجة مدير عام		الأولي		الثانية		الثالثة		الرابعة		الإجمالي		
	ذ	ث	ذ	ث	ذ	ث	ذ	ث	ذ	ث	ذ	ث	ذ	ث	ذ	ث	ذ	ث	
المجموعة النوعية																			
الوظائف العليا	-	-	-	٢	-	١٠	٦	-	-	-	-	-	-	-	-	-	١٢	٦	١٨
الوظائف التخصصية	-	-	-	-	-	-	-	٢١	٦١	٢٠	١٦٧	٧٠	١٤٢	١٦٢	٣٦٥	-	٢٧٣	٧٣٥	١٠٠٨
الوظائف الفنية	-	-	-	-	-	-	٣٢	٣٤	٢٩٨	٥١٧	٩٥	٢٧٨	١٨٣	٧٣١	١٤١	٣٣١	٧٤٩	٢٦٤٠	
الوظائف المكتبية	-	-	-	-	-	-	٢	٩	-	-	-	-	-	-	-	٢	٩	١١	
الوظائف الحرفية	-	-	-	-	-	-	-	-	٦	-	-	-	-	-	-	٦	-	٦	
الخدمات المعاونة	-	-	-	-	-	-	-	-	-	-	-	-	-	-	-	-	-	-	-
الإجمالي	-	-	-	٢	-	١٠	٦	٥٥	١٠٤	٣٢٤	٦٨٤	١٦٥	٤٢٠	٣٤٥	١٠٩٦	١٤١	٣٣١	٢٦٤١	٣٦٨٣



بيان عددي بالعاملين من الكادر العام علي مستوى المستشفى
الرئيسي
موزعين حسب مستوياتهم الوظيفية ومجموعاتهم النوعية
عن العام الجامعي ٢٠٢٠/٢٠١٩

الدرجة الما لية	أولى (أ)		ثانية (أ)		ثانية (ب)		ثالثة (أ)		ثالثة (ب)		ثالثة (ج)		رابعة (أ)		رابعة (ب)		خامسة (أ)		خامسة (ب)		سادسة (أ)		سادسة (ب)		الإجمالي		
	ث	ذ	ث	ذ	ث	ذ	ث	ذ	ث	ذ	ث	ذ	ث	ذ	ث	ذ	ث	ذ	ث	ذ	ث	ذ	ث	ذ	ث	ذ	
المجر موعة النو عية	٣٨	٢٦	٥٢	٤١	٢٩	٢٢	٦٧	٧٥	٢٩	٣٠	١٥	١٣	٣	-	-	-	-	-	-	-	-	-	-	-	-	٢٥٢	٢٤٧
الوظائ ف التخص صية	٥٩	١٦	١	٢	٣	٦	٣٩	١٠	٣١٢	٨٤	٣٧١	١١٦	٢٤	٣	١	٢	-	-	-	-	-	-	-	-	-	٨١٣	٢٣٦
الوظائ ف المكتبية	٧٦	١٤٠	١	٦	٤	٥	٣	١٢	٣	١٢٨	١٩٨	٢٣٣	٩	٧	٢	١	٥	١	-	-	-	-	-	-	-	٤٢٦	٦٠٣
الوظائ ف الحرفية	-	-	-	-	٣٩	٢	٢	١	٢	٢	-	٣	٩	٨	-	-	٢	١	-	-	-	-	-	-	-	٧١	٧
الخدمات المعاونة	-	-	-	-	-	-	-	-	-	٢٠٨	١٩	٢	٦	٣	١٦	١١٣	٦	٤٢١	٥٤	٢٠٥	١٧	٣٨	١٥	٨	١	١٠٠٥	١١٨
الإجم الي	١٧٣	١٨٢	٥٤	٤٩	٩٨	٧٢	١١١	٩٨	٦٧٩	٣٣١	٦٠٩	٣٦٨	٦٠	١٣	١١٣	١٠	٤٢٦	٥٥	٢٠٧	١٧	٣٩	١٥	٩	١	٢٥٧٨	١٦١١	٣٧٨٩

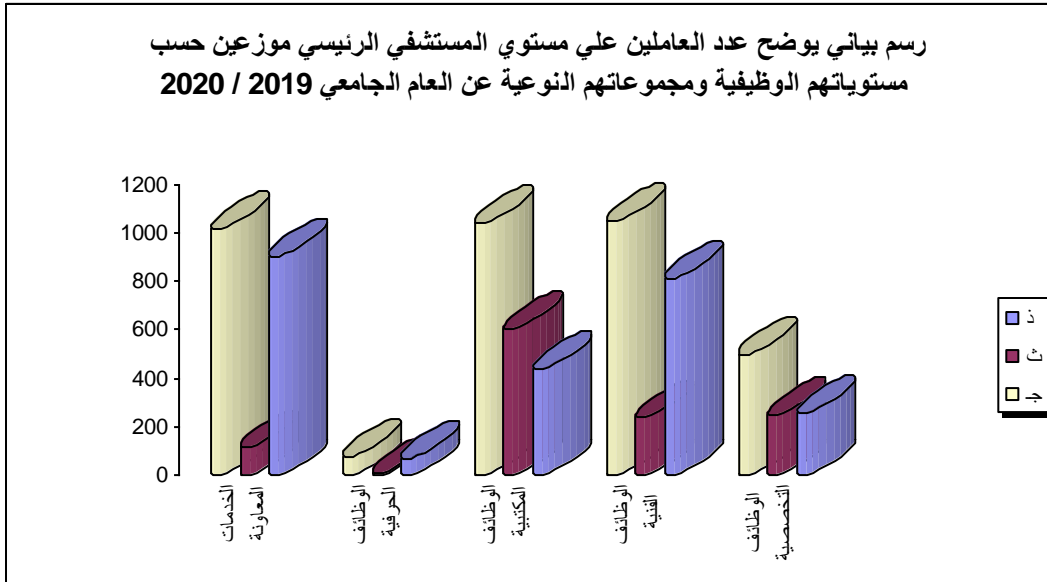
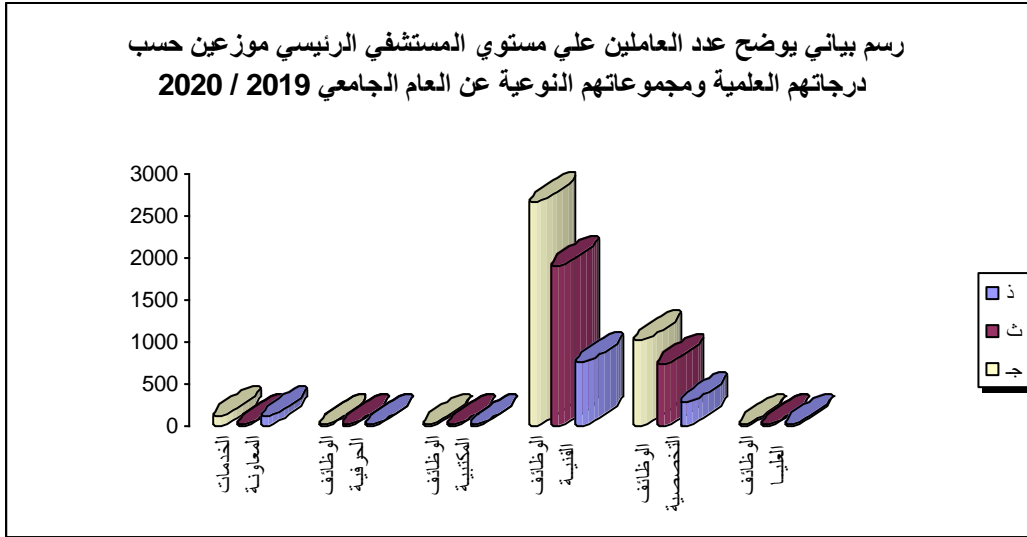



بيان عددي بالعاملين من الكادر العام علي مستوي مستشفى صحة
المرأة
موزعين حسب درجاتهم العلمية ومجموعاتهم النوعية
عن العام الجامعي ٢٠٢٠/٢٠١٩

الدرجة المالية	ممتازة		عالية		مدير عام		كبير بدرجة مدير عام		الأولي		الثانية		الثالثة		الرابعة		الإجمالي		
	ث	ذ	ث	ذ	ث	ذ	ث	ذ	ث	ذ	ث	ذ	ث	ذ	ث	ذ	ث	ذ	
المجموعة النوعية																			
الوظائف العليا	-	-	-	-	١	-	-	-	-	-	-	-	-	-	-	-	١	-	١
الوظائف التخصصية	-	-	-	-	-	-	٤	-	١٤	١٦	٣٨	٦	٤٧	-	-	-	١٢٥	١٠٣	
الوظائف الفنية	-	-	-	-	-	-	٤	-	٥٣	٦	٣٣	١٠	١١٧	٢	٢٥	١٩	٢٣٢	٢٥١	
الوظائف المكتبية	-	-	-	-	-	-	-	-	-	-	-	-	-	-	-	-	-	-	
الوظائف الحرفية	-	-	-	-	-	-	-	-	-	-	-	-	-	-	-	-	-	-	
الخدمات المعونة	-	-	-	-	-	-	-	-	-	-	-	-	-	-	-	-	-	-	
الإجمالي	-	-	-	-	١	-	٨	-	٦٧	٢٢	٧١	١٦	١٦٤	٢	٢٥	٤٢	٣٣٥	٣٧٧	



بيان عددي بالعاملين من الكادر العام علي مستوى مستشفى صحة
المرأة
موزعين حسب مستوياتهم الوظيفية ومجموعاتهم النوعية
عن العام الجامعي ٢٠٢٠/٢٠١٩

الدرجة العالية	أولى (أ)		أولى (ب)		ثانية (ب)		ثالثة (أ)		ثالثة (ب)		ثالثة (ج)		رابعة (أ)		رابعة (ب)		خامسة (أ)		خامسة (ب)		سادسة (أ)		سادسة (ب)		الإجمالي		
	ذ	ث	ذ	ث	ذ	ث	ذ	ث	ذ	ث	ذ	ث	ذ	ث	ذ	ث	ذ	ث	ذ	ث	ذ	ث	ذ	ث	ذ	ث	ج
المجموعة النوعية	٧	٤	٣	١١	١٠	٩	١٢	١٨	٢	٢	-	-	-	-	-	-	-	-	-	-	-	-	-	-	-	-	-
الوظائف التخصصية	٧	٤	٣	١١	١٠	٩	١٢	١٨	٢	٢	-	-	-	-	-	-	-	-	-	-	-	-	-	-	-	-	٧٨
الوظائف الفنية	١	١	١	١	١	-	٢	-	-	-	-	-	-	-	-	-	-	-	-	-	-	-	-	-	-	-	١٤٤
الوظائف المكتبية	٥	١٣	-	-	١	-	٢	-	٤١	٤١	-	٢	-	١	-	-	-	-	-	-	-	-	-	-	-	-	١٧٠
الوظائف الحرفية	-	-	-	-	-	-	-	-	-	-	-	-	-	١	-	١	-	-	-	-	-	-	-	-	-	-	٢
الخدمات المعاونة	-	-	-	-	-	-	-	-	١	١١	-	-	-	٢٦	٢١	٢٨	٥	٦	٤	٢	١	-	-	-	-	-	١١٦
الإجمالي	١٣	١٨	٤	١١	١٢	٩	١٦	١٨	٦٠	٩٤	٥٨	٢	٣	١١	١	٢٧	٢١	٢٨	٥	٦	٤	٢	١	-	-	٣٠١	٥١٠



رسم بياني يوضح عدد العاملين علي مستوي مستشفى صحة المرأة موزعين حسب درجاتهم ومجموعاتهم النوعية عن العام الجامعي 2020 / 2019

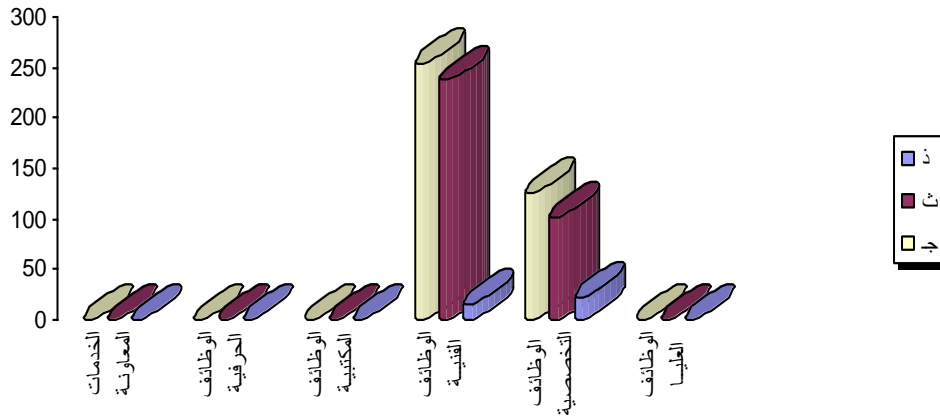

رسم بياني يوضح عدد العاملين علي مستوي مستشفى صحة المرأة موزعين حسب مستوياتهم الوظيفية ومجموعاتهم النوعية عن العام الجامعي 2020 / 2019

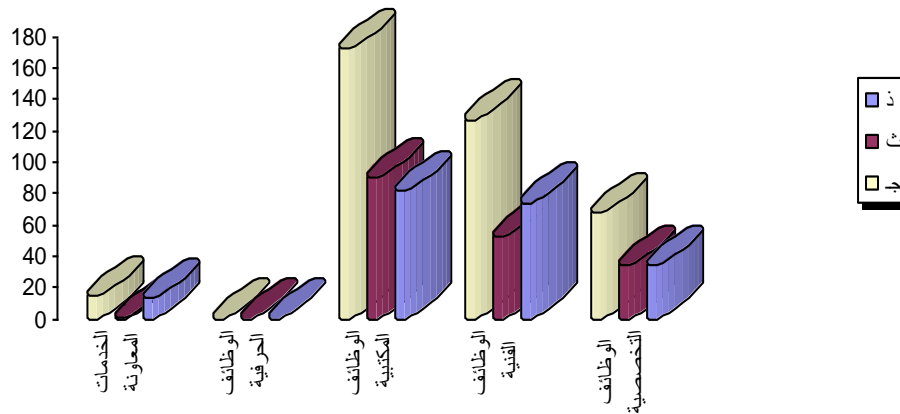



بيان عددي بالعاملين من الكادر العام علي مستوي مستشفى الأطفال
موزعين حسب درجاتهم العلمية ومجموعاتهم النوعية
عن العام الجامعي ٢٠٢٠/٢٠١٩

الدرجة المالية	ممتازة		عالية		مدير عام		كبير بدرجة مدير عام		الأولي		الثانية		الثالثة		الرابعة		الإجمالي		
	ذ	ث	ذ	ث	ذ	ث	ذ	ث	ذ	ث	ذ	ث	ذ	ث	ذ	ث	ذ	ث	
المجموعة النوعية																			
الوظائف العليا	-	-	-	-	١	-	-	-	-	-	-	-	-	-	-	-	١	-	١
الوظائف التخصصية	-	-	-	-	-	-	-	٢	٥	٢	٣٢	٢	٨	٤٣	٤٠	١٢٤	-	٢٠٤	٢٥٦
الوظائف الفنية	-	-	-	-	-	-	١	٥	١١	٩٦	٤	٨٢	٢٧	١٧١	١٧	٦١	٦٠	٤١٥	٤٧٥
الوظائف المكتبية	-	-	-	-	-	-	-	-	-	-	-	-	-	-	-	-	-	-	-
الوظائف الحرفية	-	-	-	-	-	-	-	-	-	-	-	-	-	-	-	-	-	-	-
الخدمات المعاونة	-	-	-	-	-	-	-	-	-	-	-	-	-	-	-	-	-	-	-
الإجمالي	-	-	-	-	١	-	٣	١٠	١٣	١٢٨	١٢	١٢٥	٦٧	٢٩٥	١٧	٦١	١١٣	٦١٩	٧٣٢



بيان عددي بالعاملين من الكادر العام علي مستوي مستشفى
الأطفال
موزعين حسب مستوياتهم الوظيفية ومجموعاتهم النوعية
عن العام الجامعي ٢٠٢٠/٢٠١٩

الدرجة العالية	أولى (أ)		ثانية (أ)		ثانية (ب)		ثالثة (أ)		ثالثة (ب)		ثالثة (ج)		رابعة (أ)		رابعة (ب)		خامسة (أ)		خامسة (ب)		سادسة (أ)		سادسة (ب)		الإجمالي		
	ذ	ث	ذ	ث	ذ	ث	ذ	ث	ذ	ث	ذ	ث	ذ	ث	ذ	ث	ذ	ث	ذ	ث	ذ	ث	ذ	ث	ذ	ث	
المجموعة النوعية																											
الوظائف التخصصية	٥	٣	١٠	١٥	١٣	١٢	٢٥	١٩	١١	١٥	٢	٢	-	-	-	-	-	-	-	-	-	-	-	-	٦٦	١٢٢	
الوظائف التيية	١	١	-	١	١	-	٦	١	٦	٤٧	٨٦	٢٦	٨	-	-	-	-	-	-	-	-	-	-	-	٥١	٢٠١	
الوظائف المكتبية	٤	١١	٢	١	-	٥	٣	١٢	٤٥	٤٧	٤٧	٨٦	٣	١٠	٢	١	-	-	-	-	-	-	-	-	١٧٣	٢٧٩	
الوظائف الحرفية	-	-	-	-	-	-	-	-	-	-	-	-	١	-	-	-	-	-	-	-	-	-	-	-	٧	-	
الخدمات المعونة	-	-	-	-	-	-	-	-	-	٢	٨	-	-	١	٢	٣	٣٢	٣	٥	١	٥	١	-	-	١٠٧	١٢٢	
الإجمالي	١٠	١٥	١٢	١٧	١٥	١٧	٣٤	٣٢	٨٦	١٣٥	١١٤	١٤	١١	٢٠	٤	٤٧	٥	٣٢	٣	٦	١	-	-	٤٣٦	٧٤١		

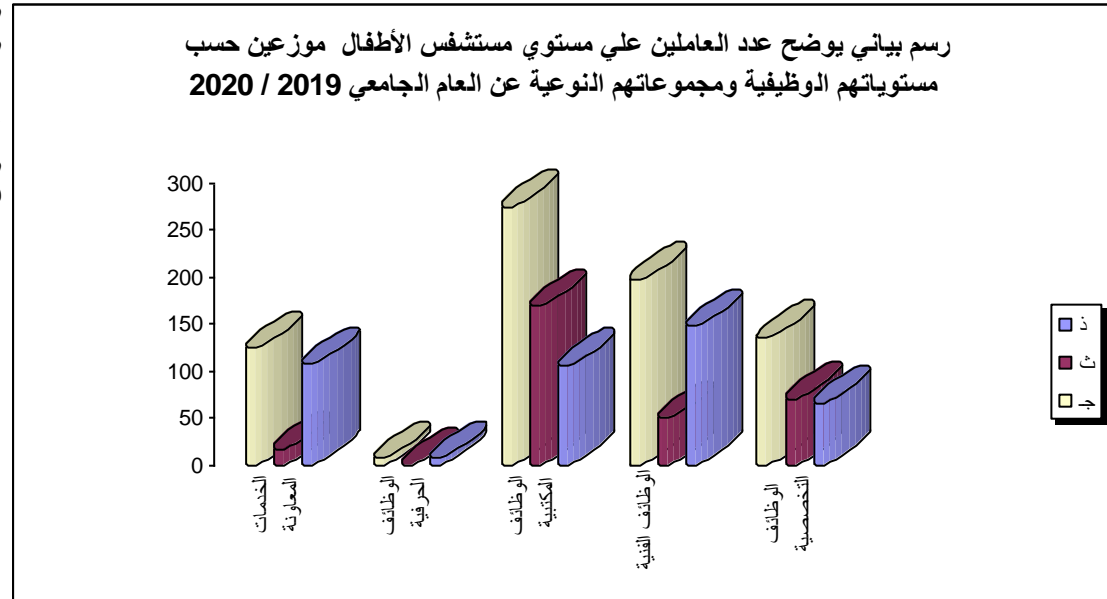
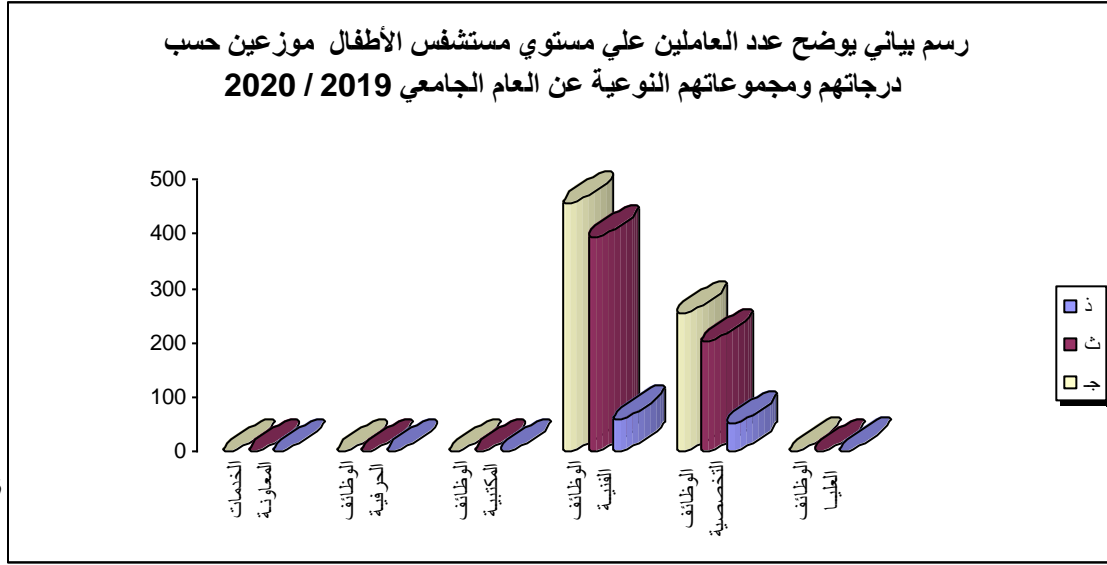



بيان عددي بالعاملين من الكادر العام علي مستوي مستشفى الأورام
موزعين حسب درجاتهم العلمية ومجموعاتهم النوعية
عن العام الجامعي ٢٠٢٠/٢٠١٩

جامعة أسيوط - التطوير الإداري والجودة - ضبط الوثائق

الدرجة المالية	ممتازة		عالية		مدير عام		كبير بدرجة مدير عام		الأولى		الثانية		الثالثة		الرابعة		الإجمالي	
	ذ	ث	ذ	ث	ذ	ث	ذ	ث	ذ	ث	ذ	ث	ذ	ث	ذ	ث	ذ	ث
المجموعة النوعية	ذ <td>ث</td> <td>ذ <td>ث</td> <td>ذ <td>ث</td> <td>ذ <td>ث</td> <td>ذ <td>ث</td> <td>ذ <td>ث</td> <td>ذ <td>ث</td> <td>ذ <td>ث</td> <td>ذ <td>ث</td> </td></td></td></td></td></td></td></td>	ث	ذ <td>ث</td> <td>ذ <td>ث</td> <td>ذ <td>ث</td> <td>ذ <td>ث</td> <td>ذ <td>ث</td> <td>ذ <td>ث</td> <td>ذ <td>ث</td> <td>ذ <td>ث</td> </td></td></td></td></td></td></td>	ث	ذ <td>ث</td> <td>ذ <td>ث</td> <td>ذ <td>ث</td> <td>ذ <td>ث</td> <td>ذ <td>ث</td> <td>ذ <td>ث</td> <td>ذ <td>ث</td> </td></td></td></td></td></td>	ث	ذ <td>ث</td> <td>ذ <td>ث</td> <td>ذ <td>ث</td> <td>ذ <td>ث</td> <td>ذ <td>ث</td> <td>ذ <td>ث</td> </td></td></td></td></td>	ث	ذ <td>ث</td> <td>ذ <td>ث</td> <td>ذ <td>ث</td> <td>ذ <td>ث</td> <td>ذ <td>ث</td> </td></td></td></td>	ث	ذ <td>ث</td> <td>ذ <td>ث</td> <td>ذ <td>ث</td> <td>ذ <td>ث</td> </td></td></td>	ث	ذ <td>ث</td> <td>ذ <td>ث</td> <td>ذ <td>ث</td> </td></td>	ث	ذ <td>ث</td> <td>ذ <td>ث</td> </td>	ث	ذ <td>ث</td>	ث
الوظائف العليا	-	-	-	-	١	١	-	-	-	-	-	-	-	-	-	-	١	٢
الوظائف التخصصية	-	-	-	-	-	-	٢	٢	٣	٣	٨	٥	٨	٧	-	-	٢١	٦٨
الوظائف الفنية	-	-	-	-	-	-	٣١	٣٣	٣٨	٣٦	٣٠	٥٧	٣٢	١٤٢	٢٠	٤٦	٣١٤	٤٦٥
الوظائف المكتبية	-	-	-	-	-	-	-	-	-	-	-	-	-	-	-	-	-	-
الوظائف الحرفية	-	-	-	-	-	-	-	-	-	-	-	-	-	-	-	-	-	-
الخدمات المعاونة	-	-	-	-	-	-	-	-	-	-	-	-	-	-	-	-	-	-
الإجمالي	-	-	-	-	١	١	٣٣	٣٥	٤١	٦٩	٣٨	٦٢	٤٠	١٤٩	٢٠	٤٦	٣٦٢	٥٣٥



بيان عددي بالعاملين من الكادر العام علي مستوي مستشفى الأورام
موزعين حسب مستوياتهم الوظيفية ومجموعاتهم النوعية
عن العام الجامعي ٢٠٢٠/٢٠١٩

الدرجة المالية	أولس (أ)		أولس (ب)		ثانية (أ)		ثانية (ب)		ثالثة (أ)		ثالثة (ب)		ثالثة (ج)		رابعة (أ)		رابعة (ب)		خامسة (أ)		خامسة (ب)		سادسة (أ)		سادسة (ب)		الإجمالي			
	د	ث	د	ث	د	ث	د	ث	د	ث	د	ث	د	ث	د	ث	د	ث	د	ث	د	ث	د	ث	د	ث	د	ث		
المجموعة النوعية																														
الوظائف التخصصية	١١	٤٢	١٢	٤٧	١٤	٨	١٥	١٦	٧	٩	٣	٢	-	-	-	-	-	-	-	-	-	-	-	-	-	-	٦٢	١٢٤	١٨٦	
الوظائف الغبية	٤	١	١	-	-	-	١٤	١	٤٧	١٩	٥٠	٢٢	٢	٤	-	-	-	-	-	-	-	-	-	-	-	-	١١٨	٤٧	١٦٥	
الوظائف المكتبية	٦	٩	١	٣	١	٤	٣	٤	١٢	٢٩	١٨	٣٠	-	-	-	-	-	-	-	-	-	-	-	-	-	٤١	٧٩	١٢٠		
الوظائف الحرفية	١	-	-	-	١	-	١	-	١	-	٤	-	٢	-	-	١	-	٢	-	-	-	-	-	-	-	-	١٣	-	١٣	
الخدمات المعاونة	-	-	-	-	-	-	-	-	-	-	٨	١	١	٢٤	-	-	-	-	-	-	٦	٦	١٥	٧	٣٣	-	٧	-	٧	١١٠
الإجمالي	٢٢	٥٢	١٤	٥٠	١٦	١٢	٣٣	٢١	٩١	٥٨	٨٣	٥٥	٦	٤	٧	-	٣٤	٧	١٧	٦	٦	١٧	٧	٣٤	-	٧	٢٦٥	٢٦٥	٥٩٤	

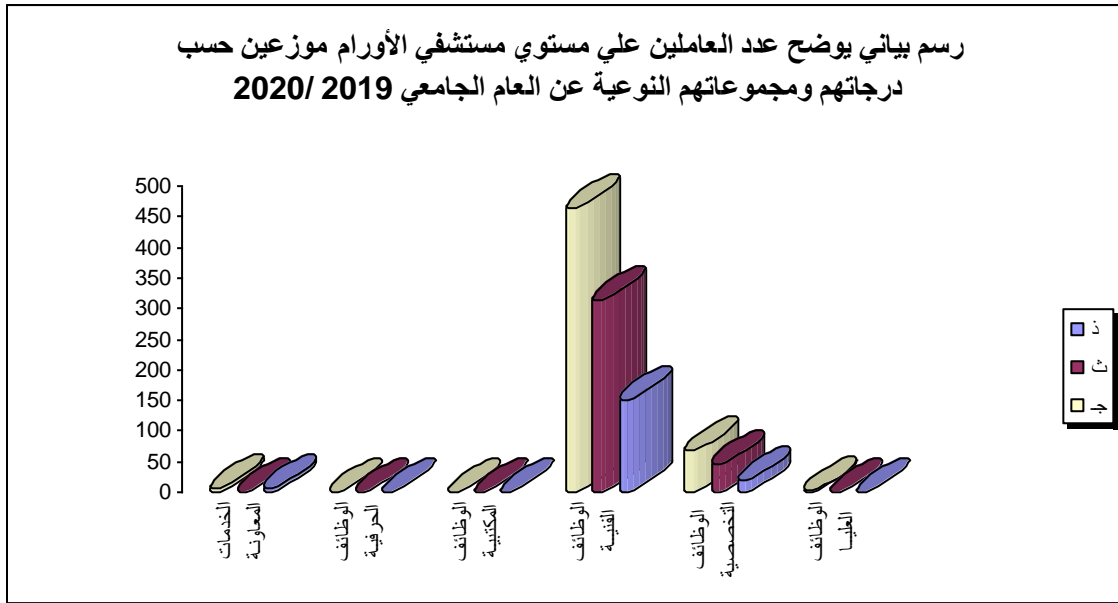

جامعة أسيوط - التطوير الإداري والجودة - ضبط الوثائق

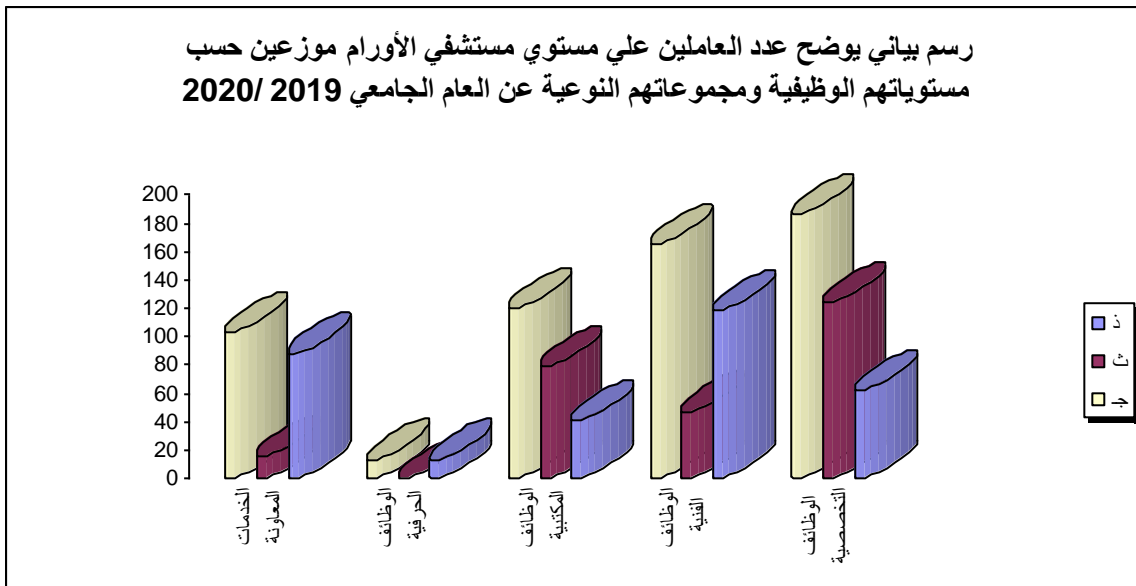



بيان عددي بالعاملين من الكادر العام علي مستوي مستشفى
الراجحي للكبد
موزعين حسب درجاتهم العلمية ومجموعاتهم النوعية
عن العام الجامعي ٢٠٢٠/٢٠١٩

الدرجة العالية	ممتازة		عالية		مدير عام		كبير درجة مدير عام		الأولي		الثانية		الثالثة		الرابعة		الإجمالي		
	ذ	ث	ذ	ث	ذ	ث	ذ	ث	ذ	ث	ذ	ث	ذ	ث	ذ	ث	ذ	ث	
المجموعة النوعية	-	-	-	-	-	-	-	-	-	-	-	-	-	-	-	-	-	-	-
الوظائف العليا	-	-	-	-	-	-	-	-	-	-	-	-	-	-	-	-	-	-	-
الوظائف التخصصية	-	-	-	-	-	-	-	-	٣	١	٧	٢	٤	٢٠	٧٤	-	٢٣	٨٨	١١١
الوظائف الفنية	-	-	-	-	-	-	-	١	-	١٠	٢١	١	٢٢	٨	١٠٧	١٤	٣٤	١٨٥	٢١٩
الوظائف المكتبية	-	-	-	-	-	-	-	-	-	-	-	-	-	-	-	-	-	-	-
الوظائف الحرفية	-	-	-	-	-	-	-	-	-	-	-	-	-	-	-	-	-	-	-
الخدمات المعاونة	-	-	-	-	-	-	-	-	-	-	-	-	-	-	-	-	-	-	-
الإجمالي	-	-	-	-	-	-	-	١	٣	١١	٢٨	٣	٢٦	٢٨	١٨١	١٤	٥٧	٢٧٣	٢٣٠



بيان عددي بالعاملين من الكادر العام علي مستوي مستشفى
الراجحي للكبد
موزعين حسب مستوياتهم الوظيفية ومجموعاتهم النوعية
عن العام الجامعي ٢٠٢٠/٢٠١٩

الدرجة المالية	أولي (٣)		أولي (ب)		ثانية (أ)		ثانية (ب)		ثالثة (أ)		ثالثة (ب)		ثالثة (ج)		رابعة (أ)		رابعة (ب)		خامسة (أ)		خامسة (ب)		سادسة (أ)		سادسة (ب)		الإجمالي		
	ذ	ث	ذ	ث	ذ	ث	ذ	ث	ذ	ث	ذ	ث	ذ	ث	ذ	ث	ذ	ث	ذ	ث	ذ	ث	ذ	ث	ذ	ث	ذ	ث	ج
المجموعة النوعية																													
الوظائف التخصصية	٢	-	٢	-	٣	٣	٦	٣	١١	٣	٣	١٠	١٠	١	-	-	-	-	-	-	-	-	-	-	-	-	٢٩	٢٣	٥٢
الوظائف الفنية	١	-	-	-	١	-	-	-	١	٢	٩	٤	١٠	-	-	-	-	-	-	-	-	-	-	-	-	-	٢٢	٦	٢٨
الوظائف المكتبية	٥	-	-	-	١	-	-	-	١	-	٩	٥	٥	-	-	-	-	-	-	-	-	-	-	-	-	-	٢٠	٢١	٤١
الوظائف الحرفية	-	-	-	-	-	-	-	-	-	-	-	-	-	-	-	-	-	-	-	-	-	-	-	-	-	-	-	-	-
الخدمات المعونة	-	-	-	-	-	-	-	-	-	١	-	١	-	-	-	١١	-	٨	-	٢	٢	-	-	-	-	-	٢٥	٢	٢٧
الإجمالي	٨	-	٢	٢	٣	٣	٦	٣	١٣	٤	٢	١٨	١٩	١٩	٢٦	١٩	١٩	١٩	٢٦	١٩	٢٦	١٩	٢٦	١٩	٢٦	١٩	٢٦	١٩	١٤٨

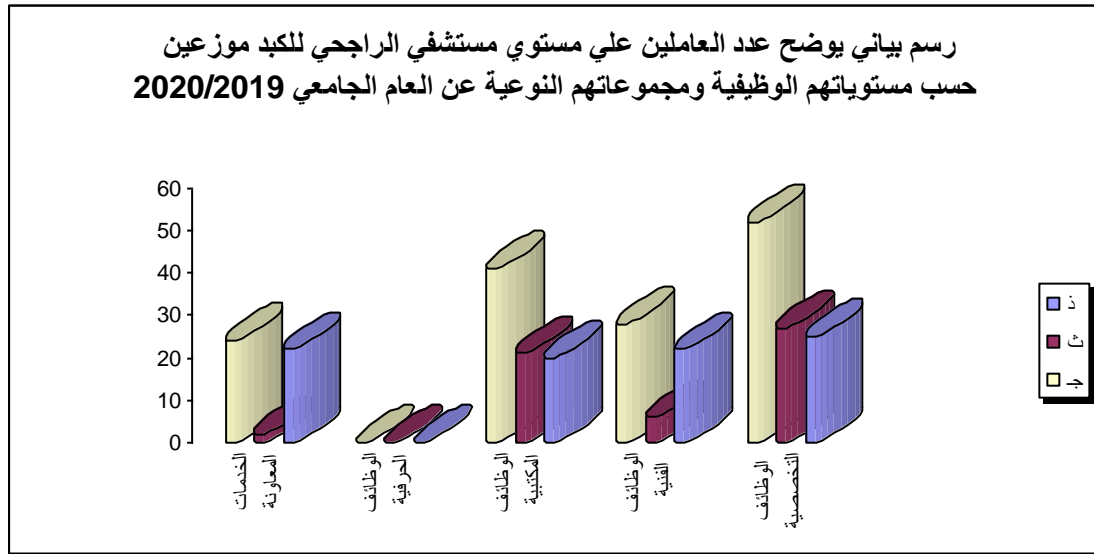
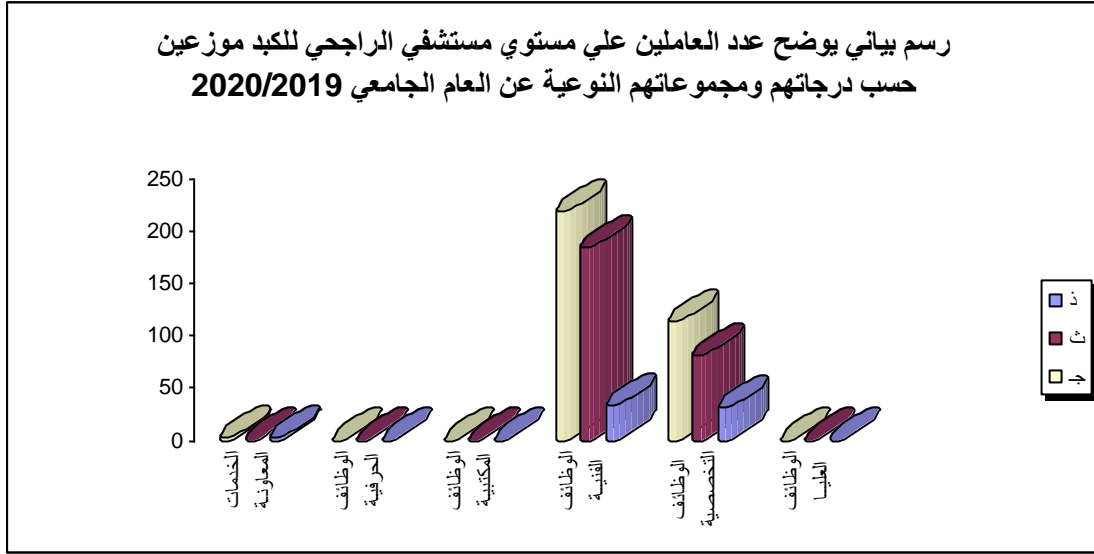

الفصل الثالث



إحصاءات

- المستشفى الجامعي الرئيسي .
- مستشفى صحة المرأة .
- مستشفى الأطفال .
- مستشفى الأورام .
- مستشفى الطلاب .
- مستشفى جراحة المسالك البولية .
- مستشفى الأمراض العصبية والنفسية .
- مستشفى الراجحي للكبد .
- مستشفى أم القصور .
- مستشفى أسيوط الجديدة الجامعي .
- مستشفى الأورمان الجامعي للقلب .



كشف بأسماء السادة أعضاء مجلس إدارة المستشفيات الجامعية
بأسيوط

م	الاسم	الوظيفة
١	أ.د / علاء محمد أحمد عطية	عميد كلية الطب ورئيس مجلس إدارة المستشفيات الجامعية
٢	أ.د / سعد زكي محمود سعد	مدير المستشفى الجامعي الرئيسي
٣	أ.د / عماد الدين محمود حماد علي	مدير مستشفى الأطفال الجامعي
٤	أ.د / طارق خلف الحسيني	المشرف علي مستشفى صحة المرأة الجامعي
٥	أ.د / علاء الدين محمد درويش عثمان	مدير مستشفى العلوم العصبية والنفسية وجراحة المخ والأعصاب
٦	أ.د / أحمد محمد عبد المنعم حسن	مدير مستشفى جراحة المسالك البولية
٧	أ.د / إيهاب فوزي عبده مصطفى	مدير مستشفى الراجحي الجامعي للكبد
٨	أ.د / حسام حسن علي العربي	مدير مستشفى القلب الجامعي
٩	د / غادة محمد سيد	مدير مستشفى أسيوط الجديدة الجامعي
١٠	د / فاطمة محمد عثمان كيلاني	المشرف علي مستشفى أم القصور الجامعي
١١	أ.د / هاني أحمد إبراهيم المربع	رئيس مجلس قسم التخدير والعناية المركزة
١٢	أ.د / عزة محمود عز الدين مصطفى	رئيس مجلس قسم الباثولوجيا الإكلينيكية
١٣	أ.د / مصطفى هاشم محمود عثمان	رئيس مجلس قسم الأشعة التشخيصية
١٤	أ.د / عبير الرفاعي محمد الرفاعي	رئيس مجلس قسم الباثولوجي (علم الأمراض)
١٥	ط/ علي محمد علي عبد العليم	رئيس الإدارة المركزية للشئون الطبية والعلاجية
١٦	أ / سيد إبراهيم مرسي	رئيس الإدارة المركزية لشئون الأمانة العامة
١٧	د / صباح أنور رجب	مدير عام الإدارة العامة للتمريض
١٨	د/ محمد زين الدين حافظ محمد	مدير مديرية الشؤون الصحية بأسيوط
١٩	ط/ سامي شريف علي ذهني	مدير عام التأمين الصحي بوسط الصعيد



بيان المستشفيات الجامعية والمراكز الطبية في العام الجامعي
٢٠٢٠/٢٠١٩
(المستشفى الرئيسي والمستشفيات التابعة لها)

م	اسم المستشفى	عدد الأسرة	بنوك الدم		عدد الأطباء	عدد الممرضات	عدد عربات الإسعاف
			عدد البنوك	أكياس الدم			
١	المستشفى الجامعي الرئيسي	١٥٤٧	١	من ٤٠٠٠ : ٥٠٠٠ شهريا	١٧٤٠	١٤٧١	٤
٢	مستشفى العلوم العصبية والنفسية وجراحة المخ والأعصاب	٣٥٨	-	-	١١٣	٦٢ مشرفين ٣٠٤ فنيين	-
٣	مستشفى جراحة المسالك البولية والكلية	٢١٢	-	-	٦٨	١٤٠	-
٤	مستشفى الأورمان الجامعي للقلب	٢٦٦	-	-	١٣٥	٣٤٦	-
٥	مستشفى أم القصور	٨٨	-	-	٣٨	٥٧	١
٦	مستشفى أسيوط الجديدة الجامعي	٧٢	١	-	٣٥	٤٠	١



بيان المستشفيات الجامعية والمراكز الطبية في العام الجامعي
٢٠٢٠/٢٠١٩

(مستشفى صحة المرأة)

م	اسم المستشفى	عدد الأسرة	بنوك الدم		عدد الأطباء	عدد الممرضات	عدد عربات الإسعاف
			عدد البنوك	أكياس الدم			
١	مستشفى صحة المرأة	٣٣١	١	٨٣٢٤	٤٦ طقم-١١ ط. بشري ٩ ط زميل-٩ ط متدرب زماله-١٥ ط متدرب	١٩ أخصائي تمرض ١٧٥ ممرضة	١

بيان المستشفيات الجامعية والمراكز الطبية في العام الجامعي
٢٠٢٠/٢٠١٩

(مستشفى الأطفال)

م	اسم المستشفى	عدد الأسرة	بنوك الدم		عدد الأطباء	عدد الممرضات	عدد عربات الإسعاف
			عدد البنوك	أكياس الدم			
١	مستشفى الأطفال	٤٧٣	-	-	٥٤ ط.م ٢٠ أخصائي ٧٥ طبيب-١ طب بيطري ٥٠ ط. زائر	٣٢٧ ممرضة ٦٥ مشرف تمريض	٢

بيان المستشفيات الجامعية والمراكز الطبية في العام الجامعي
٢٠٢٠/٢٠١٩

(مستشفى الأورام)

م	اسم المستشفى	عدد الأسرة	بنوك الدم		عدد الأطباء	عدد الممرضات	عدد عربات الإسعاف
			عدد البنوك	أكياس الدم			
١	مستشفى الأورام	٣٨٠	١	١٨٠٠ شهريا	٥٠ طبيب مقيم ٦ طبيب بشري	٣٩٦	٢

بيان المستشفيات الجامعية والمراكز الطبية في العام الجامعي
٢٠٢٠/٢٠١٩

(مستشفى الطلاب)



م	اسم المستشفى	عدد الأسرة	بنوك الدم		عدد الأطباء	عدد الممرضات	عدد عربات الإسعاف
			عدد البنوك	أكياس الدم			
١	مستشفى الطلاب	٦٨	-	-	١٢٢	٤٦	-

بيان المستشفيات الجامعية والمراكز الطبية في العام الجامعي
٢٠٢٠/٢٠١٩

(مستشفى الراجحي للكبد)

جامعة
أسيوط
التطوير الإداري والخدمة
ضبط الوثائق

م	اسم المستشفى	عدد الأسرة	بنوك الدم		عدد الأطباء	عدد الممرضات	عدد عربات الإسعاف
			عدد البنوك	أكياس الدم			
١	مستشفى الراجحي الجامعي للكبد	١٨٤	-	-	١٢٩	٢٤١	١

بيان المستشفيات الجامعية والمراكز الطبية في العام الجامعي
٢٠٢٠/٢٠١٩

(مستشفى طب الأسنان)

م	اسم المستشفى	عدد الأسرة	بنوك الدم		عدد الأطباء	عدد الممرضات	عدد عربات الإسعاف
			عدد البنوك	أكياس الدم			
١	مستشفى طب الأسنان	٩	-	-	٥٨ عضو هيئة تدريس ومعاونيهم	١٣ أخصائي ٣٠ فني ١٤ مساعد ١٤ مريض	-

تحت رعاية
رئيس الجامعة
أ.د/ طارق عبد الله الجمال

العاملين بالإدارة

سألما محمد يوسف
آيات حسين متولي
سناء فوزي حسن علي
كرستين صفوت سعد
انتصار عبد العزيز فرغلي
سميرة سلامة عبد القادر
غادة محمد عصام الدين
عزة أحمد عبد الله علي
أحمد عبد الحميد محمد
سهام عبد المقصود حسن
صلاح عبد الرحيم مصطفى
أحمد حسن إبراهيم
ناهد إبراهيم أحمد إبراهيم
اسماء محمد قباري
محمد عبد الرحيم سيد
محمد محمود عبد الكريم
إسلام يوسف عبد الفتاح
نوره محمد أحمد
محمد حسن اسماعيل صالح

تحت إشراف
أمين عام الجامعة وكيل أول وزارة
السيد/ محمود سيد بخيت
أمين الجامعة المساعد وكيل وزارة
السيد/ مصطفى حسن علي

مديرة الإدارة
السيدة/ نهلة بخيت عبد اللطيف