



إدارة الإحصاءات المركزية  
Central Statistics Administration

النشرة الإحصائية السنوية  
عن العام الجامعي ٢٠١٠/٢٠١١

سُبْحَانَكَ اللَّهُمَّ

وَأَحَاطَ بِمَا لَدَيْهِمْ وَأَحْصَى  
كُلَّ شَيْءٍ عَدَدًا

سُبْحَانَكَ اللَّهُمَّ

الآية ٢٨ من سورة الجن





إدارة الإحصاءات المركزية  
Central Statistics Administration

بِسْمِ اللَّهِ الرَّحْمَنِ الرَّحِيمِ

## مقدمة

إن الإحصاء كما يفهمه (غلب) الناس لا يخرج عن كونه جمع المعلومات وعرضها في جداول ورسوم بيانية . إلا أن الإحصاء في صورته الحديثة هو (أحد) الدعائم الرئيسية التي تقوم عليها الطريقة العلمية للبحث في العلوم المتصلة بأي لون من ألوان الحياة .

لذلك أصبح علم الإحصاء لغة مشتركة وضرورية في كافة الفروع والتخصصات العلمية لما يقدمه من تبسيط وسهولة ووضوح وإثراء للأبعاد والتغيرات والظواهر المختلفة وعلاقتها بالتنوع وتأثيراتها المباشرة وغير المباشرة علي الإنسان .

وعلي هذا تتشرف (إدارة) الإحصاءات المركزية بأن تقدم (المنشور) الإحصائية لعام (٢٠١٠-٢٠١١) والتي تشمل علي مجموعة من الإحصاءات التي تتناول مجالات وأنشطة الجامعة المختلفة . مكونة بذلك قاعدة بيانات عريضة تبني علي أساسها منهجاً للدراسين والباحثين ومتخذي القرار . ولا يفوتني أن أتقدم بالشكر كل من ساهم في إنجاز وإخراج هذه المنشورة حتى ظهرت بهذه الصورة الملائمة .

وفقنا الله لما فيه خيرة المجتمع والوطن الحبيب

والله ولي التوفيق

رئيس الجامعة

{ د. مصطفى محمد كمال }

# الفهرس

رقم الصفحة	الموضوع
١	<b>الباب الأول : بيانات عامة عن الجامعة</b>
٢	١- الإدارة العليا من الكادر الخاص
٣	٢- مجلس الجامعة
٤	٣- مجلس شئون الدراسات العليا والبحوث
٥	٤- مجلس شئون التعليم والطلاب
٦	٥- مجلس شئون خدمة المجتمع وتنمية البيئة
٧	٦- الإدارة العليا من الكادر العام
٩	<b>الباب الثاني : أعضاء هيئة التدريس ومعاونيهم</b>
١٠	١- بيان بأعضاء هيئة التدريس ومعاونيهم بكليات الجامعة عام ٢٠١١/٢٠١٠
١٢	٢- بيان بأعضاء هيئة التدريس من أبناء محافظة أسيوط عام ٢٠١١/٢٠١٠
١٤	٣- بيان بأعضاء هيئة التدريس المتفرغين والغير متفرغين بكليات الجامعة عام ٢٠١١/٢٠١٠
١٦	٤- بيان بأعضاء هيئة التدريس ومعاونيهم بكل كلية عام ٢٠١١/٢٠١٠
٣٦	٥- بيان بأعضاء هيئة التدريس المعارين والأجازات الخاصة والمهمات العلمية بكليات الجامعة عام ٢٠١١/٢٠١٠
٣٩	٦- بيان بالأجازات الخاصة بمعاوني أعضاء هيئة التدريس بكليات الجامعة عام ٢٠١١/٢٠١٠
٤١	٧- بيان بالأجازات الدراسية والبعثات لمعاوني أعضاء هيئة التدريس عام ٢٠١١/٢٠١٠
٤٢	<b>الباب الثالث : بيانات الطلاب</b>
٤٣	<b>الفصل الأول : الطلاب المقيدون بمرحلة البكالوريوس والليسانس</b>
٤٤	١- بيان بأعداد الطلاب المقترح قبولهم بكليات الجامعة عام ٢٠١٢/٢٠١١
٤٥	٢- بيان بأعداد الطلاب المقبولين بكليات الجامعة عام ٢٠١١/٢٠١٠
٤٧	٣- بيان بعدد الطلاب المقيدون بكليات الجامعة عن عام ٢٠١١/٢٠١٠
٥٠	٤- تطور عدد الطلاب المقيدون بكليات الجامعة
٥٢	٥- بيان بعدد الطلاب المقيدون بكليات الجامعة من أبناء محافظة أسيوط عام ٢٠١١/٢٠١٠
٥٥	٦- بيان بعدد الطلاب المقيدون بكل كلية موزعين حسب التخصص عام ٢٠١١/٢٠١٠
٨١	٧- بيان بعدد الطلاب المقيدون بكل كلية موزعين حسب المحافظات عام ٢٠١١/٢٠١٠
١١٤	٨- بيان بعدد الطلاب المقيدون الوافدين بكليات الجامعة عام ٢٠١١/٢٠١٠

## تابع\_ الفهرس

رقم الصفحة	الموضوع
١١٧	الفصل الثاني : الطــــلاب الخريجون
١١٨	١- بيان بخريجي كليات الجامعة عام ٢٠١٠/٢٠٠٩
١٢٠	٢- بيان بخريجي كليات الجامعة من أبناء محافظة أسيوط عام ٢٠١٠/٢٠٠٩
١٢١	٣- بيان بالخريجين بكل كلية موزعين حسب التخصصات عام ٢٠١٠/٢٠٠٩
١٤٦	٤- بيان بالخريجين بكل كلية موزعين حسب المحافظات عام ٢٠١٠/٢٠٠٩
١٧٥	٥- بيان بالخريجين الوافدين بكليات الجامعة عن عام ٢٠١٠/٢٠٠٩
١٧٧	الفصل الثالث : طــــلاب الدراسات العليا
١٧٨	١- إحصاء الطلاب المقيدين بكليات الجامعة عام ٢٠١١/٢٠١٠
١٨١	الطلاب المقيدون بكل كلية على حده عام ٢٠١١/٢٠١٠
٢٠٠	الطلاب المقيدون الوافدين بكليات الجامعة عام ٢٠١١/٢٠١٠
٢٠١	٢- إحصاء الطلاب الخريجين بكليات الجامعة عام ٢٠١١/٢٠١٠
٢٠٤	الطلاب الخريجون بكل كلية على حده عام ٢٠١١/٢٠١٠
٢٢٢	الطلاب الخريجون الوافدين بكليات الجامعة عام ٢٠١١/٢٠١٠
٢٢٣	<b>الباب الرابع : خدمات الجامعة للطلاب</b>
٢٢٤	الفصل الأول : الإسكان الجامعي والتغذية
٢٣١	الفصل الثاني : المساعدات الاجتماعية ومكافآت التفوق والأنشطة المختلفة
٢٤١	الفصل الثالث : أنشطة مكاتب كليات الجامعة
٢٤٨	الفصل الرابع : المؤتمرات والندوات
٢٥٤	<b>الباب الخامس : إحصاءات متنوعة</b>
٢٥٥	الفصل الأول : إحصاءات مالية
٢٥٨	الفصل الثاني : إحصاءات العاملين
٢٧١	الفصل الثالث : إحصاءات المستشفيات الجامعية

# الباب الأول

## بيانات عامة عن الجامعة

\*\*\*\*\*

- ١ - الإدارة العليا من الكادر الخاص
- ٢ - مجلس الجامعة
- ٣ - مجلس شؤون التعليم والطلاب
- ٤ - مجلس شؤون الدراسات العليا
- ٥ - مجلس شؤون خدمة المجتمع وتنمية البيئة
- ٦ - الإدارة العليا من الكادر العام

## الإدارة العليا من الكادر الخاص

الوظيفة	الاسم	م
رئيس الجامعة	أ.د / مصطفى محمد كمال محمد	١
نائب رئيس الجامعة لشئون الدراسات العليا والبحوث	أ.د / أحمد عبده أحمد عبد الحافظ جعيس	٢
نائب رئيس الجامعة لشئون التعليم والطلاب	أ.د / عادل ريان محمد ريان	٣
نائب رئيس الجامعة لشئون خدمة المجتمع وتنمية البيئة	أ.د / محمد عبد السميع عيد محمد	٤

## مجلس الجامعة

\*\*\*\*\*

يختص مجلس الجامعة برسم السياسات العامة للتعليم والبحث العلمي ووضع اللوائح والخطط لتوفير الإمكانيات المطلوبة للإنشاءات ودعم المعامل والتجهيزات والمكتبات وتنظيم قبول الطلاب والمنح والمكافآت الدراسية وتعيين السادة أعضاء هيئة التدريس وقبول التبرعات بخلاف المسائل الأخرى .

ويتولى رئاسة مجلس الجامعة

السيد الأستاذ الدكتور / مصطفى محمد كمال محمد رئيس الجامعة

ومضوية كل من السادة الأساتذة :-

م	الاسم	الوظيفة	صفة العضوية
١	أ.د. / احمد عبده احمد عبد الحافظ جعيس	نائب رئيس الجامعة لشئون الدراسات العليا	عضو
٢	أ.د. / عادل ريان محمد ريان	نائب رئيس الجامعة لشئون التعليم والطلاب	،،
٣	أ.د. / محمد عبد السميع عيد محمد	نائب رئيس الجامعة لشئون خدمة المجتمع وتنمية البيئة	،،
٤	أ.د. / محمود محمد مصطفى أحمد	قائم بعمل عميد معهد جنوب مصر للأورام	،،
٥	أ.د. / جمال أحمد صالح عبد العال	عميد كلية الصيدلة	،،
٦	أ.د. / محمد عبد الوهاب محمدين أبو نحول	عميد كلية الزراعة	،،
٧	أ.د. / عاطف أبو الوفا احمد حفني	قائم بعمل عميد معهد دراسات وبحوث تكنولوجيا صناعة السكر	،،
٨	أ.د. / جمال محمد على	عميد كلية التربية الرياضية	،،
٩	أ.د. / يوسف بسيونى مهدي	عميد كلية الحاسبات والمعلومات	،،
١٠	أ.د. / احمد سيد محمد إبراهيم	عميد كلية التربية بأسيوط	،،
١١	أ.د. / حسن محمد حسن الهوارى	عميد كلية العلوم	،،
١٢	أ.د. / محمد سعد محمد خليفة	عميد كلية الحقنوق	،،
١٣	أ.د. / احمد محمد احمد مخلوف	عميد كلية الطب	،،
١٤	أ.د. / ضيفي احمد سالم	عميد كلية الطب البيطري	،،
١٥	أ.د. / منصور ابراهيم المنسي	عميد كلية تربية نوعية	،،
١٦	أ.د. / زينب عبد اللطيف محمد	عميد كلية التمرية	،،
١٧	أ.د. / شريف سنوسي عبد اللطيف	المشرف المالي والادارى على كلية الخدمة الاجتماعية	،،
١٨	أ.د. / محمود محمد احمد	عميد كلية التربية بالوادي الجديد	،،
١٩	أ.د. / معتمد على احمد	عميد كلية الآداب	،،
٢٠	أ.د. / عبد الناصر محمد علي حموده	عميد كلية التجارة	،،
٢١	أ.د. / عبد الفتاح محمود محمد	عميد كلية الهندسة	،،
٢٢	اللواء / السيد البرعسي	محافظ أسيوط وعضو المجلس من الخارج	،،
٢٣	اللواء / طارق المهدي	محافظ الوادي الجديد وعضو المجلس من الخارج	،،
٢٤	السيد / محمود شاكر عمار	أمين عام الجامعة	أمين المجلس

## مجلس شؤون الدراسات العليا والبحوث

\*\*\*\*\*

يختص مجلس شؤون الدراسات العليا والبحوث بالنظر في مسائل التخطيط والتنسيق والتنظيم والمتابعة وإعداد الدراسات العليا والبحوث للعمل على تحقيق التعاون والتنسيق بين الأقسام والمواد المتشابهة وإعداد خطة عامة لبعثات الجامعة وأجازاتها بخلاف المسائل الأخرى .

ويتولى رئاسة مجلس شؤون الدراسات العليا والبحوث

السيد الأستاذ الدكتور / **أحمد عبده عبد الحافظ جعيس** نائب رئيس الجامعة لشؤون الدراسات العليا والبحوث  
ومخضوة كل من الساحة الأساتذة :-

م	الاسم	الوظيفة	صفة العضوية
١	أ.د / محمود محمد مصطفى	عميد معهد جنوب مصر للأورام	عضو
٢	أ.د / منصور إبراهيم عبد الهادي	عميد كلية التربية النوعية	،
٣	أ.د / محمد أبو زهاد أبو زيد	وكيل ، ، الهندسة للدراسات العليا	،
٤	أ.د / ثابت عبد المنعم إبراهيم	، ، ، الطب البيطري ، ،	،
٥	أ.د / حماد مصطفى عزب	، ، ، الحقوق ، ،	،
٦	أ.د / أحمد صلاح الدين قراعنه	، ، ، التربية الرياضية ، ،	،
٧	أ.د / عادل محمد كمال الدين	وكيل معهد دراسات وبحوث تكنولوجيا صناعة السكر للدراسات العليا	،
٨	أ.د / عبد الجواد توفيق محمود	، ، كلية الآداب ، ،	،
٩	أ.د / محمد عبد العظيم طلب محمود	، ، التجارة للدراسات العليا	،
١٠	أ.د / محمد عبد الحكيم أحمد	، ، ، العلوم ، ،	،
١١	أ.د / محمود محمد حسن عوض	، ، ، التربية بأسس لدراسات العليا	،
١٢	أ.د / طارق عبد الله مرسى الجمال	، ، ، الطب للدراسات العليا	،
١٣	أ.د / زيدان زيد إبراهيم	، ، ، الصيدلة ، ،	،
١٤	أ.د / مرفت على خميس	، ، ، التمريض ، ،	،
١٥	أ.د / عبد العظيم أحمد إسماعيل	، ، ، الزراعة ، ،	،
١٦	أ.د / عادل ابو المجد سويسي	، ، ، الحاسبات والمعلومات للدراسات العليا	،
١٧	د / احمد محمد محمد حسن البربري	قائم بعمل وكيل كلية الخدمة الاجتماعية للدراسات العليا	،
١٨	د/ محمد صفوت حسن	قائم بعمل وكيل كلية التربية بالوادي الجديد للدراسات العليا	،

## مجلس شئون التعليم والطلاب

\*\*\*\*\*

يختص مجلس شئون التعليم والطلاب برسم السياسات العامة للدراسة والتعليم في مرحلة البكالوريوس والليسانس في الجامعة والتنسيق بين كليات الجامعة وتيسير حصول الطلاب على الكتب والمذكرات وتنظيم شئون النشاط الثقافي والرياضي والاجتماعي بخلاف المسائل الأخرى .

ويتولى رئاسة مجلس شئون التعليم والطلاب

السيد الأستاذ الدكتور / عادل ريان محمد ريان نائب رئيس الجامعة لشئون التعليم والطلاب

ومحسوبة كل من السادة الأساتذة :-

م	الاسم	الوظيفة	صفة العضوية
١	أ.د / مجدي صلاح محمود محمد	وكيل كلية العلوم لشئون التعليم والطلاب	عضو
٢	أ.د / سعيد احمد امبابي	وكيل كلية الهندسة لشئون التعليم والطلاب	،
٣	أ.د / محمد فؤاد محمد عبد الله	وكيل كلية الزراعة لشئون التعليم والطلاب	،
٤	أ.د / عبد المنعم إسماعيل محمد الخطيب	وكيل كلية الطب لشئون التعليم والطلاب	،
٥	أ.د / حسن فرغلي عزقل محمد	وكيل كلية الصيدلة لشئون التعليم والطلاب	،
٦	أ.د / شحاتة حسن محمد شحاتة	وكيل كلية الطب البيطري لشئون التعليم والطلاب	،
٧	أ.د / عبد السلام على نوير	وكيل كلية التجارة لشئون التعليم والطلاب	،
٨	أ.د / جمال محمد فكرى خليفة	وكيل كلية التربية بأسيوط لشئون التعليم والطلاب	،
٩	أ.د / محمد حسين عبد العال	وكيل كلية الحقوق لشئون التعليم والطلاب	،
١٠	أ.د / عبد الرحمن عبد الباسط مدني	وكيل كلية التربية الرياضية لشئون التعليم والطلاب	،
١١	أ.د / جابر أحمد مجاهد	وكيل كلية الخدمة الاجتماعية لشئون التعليم والطلاب	،
١٢	أ.د / محمود علي عبد المعطي	وكيل كلية الآداب لشئون التعليم والطلاب	،
١٣	أ.د / أسامة محمد محمود	وكيل كلية التربية النوعية لشئون التعليم والطلاب	،
١٤	أ.د / هدى دياب فهمي	وكيل كلية التمريض لشئون التعليم والطلاب	،
١٥	أ.د / مرغني حسن محمد	وكيل كلية الحاسبات والمعلومات لشئون التعليم والطلاب	،
١٦	أ.د / احمد احمد غريب	وكيل كلية التربية بالوادي الجديد لشئون التعليم والطلاب	،
١٧	أ.د / السيد علي محمد العراقي	وكيل فرع كلية الزراعة بالوادي الجديد لشئون التعليم والطلاب	،
١٨	أ.د / طلبة يونس عبد المطلب	وكيل فرع كلية الطب البيطري بالوادي الجديد لشئون التعليم والطلاب	،

## مجلس شؤون خدمة المجتمع وتنمية البيئة

\*\*\*\*\*

يختص مجلس شؤون خدمة المجتمع وتنمية البيئة بدراسة واقتراح السياسات العامة والخطط والبرامج وتنظيم المؤتمرات والندوات العلمية والمحاضرات التي تكفل تحقيق دور الجامعة في خدمة المجتمع .

## ويتولى رئاسة مجلس شؤون خدمة المجتمع وتنمية البيئة

السيد الأستاذ الدكتور /محمد عبد السميع عيد محمد نائب رئيس الجامعة لشؤون خدمة المجتمع وتنمية البيئة

## وعضوية كل من السادة الأساتذة :-

م	الاسم	الوظيفة	صفة العضوية
١	أ.د / كمال كامل عطية	وكيل كلية الزراعة لشؤون خدمة المجتمع وتنمية البيئة	عضو
٢	أ.د/ كامل عبد المجيد قنصوه	وكيل كلية التربية الرياضية لشؤون خدمة المجتمع وتنمية البيئة	“
٣	أ.د / محمد عادل محمد على	وكيل كلية الطب البيطري لشؤون خدمة المجتمع وتنمية البيئة	“
٤	أ.د / اشرف زيدان عبد الله	وكيل معهد جنوب مصر للأورام	“
٥	أ.د / عادل محمد كمال الدين صابر	قائم بعمل وكيل معهد دراسات وبحوث تكنولوجيا صناعة السكر	“
٦	أ.د / عماد أحمد حسن على	وكيل كلية التربية بأسسيوط لشؤون خدمة المجتمع وتنمية البيئة	“
٧	أ.د / سميح كمال محمد احمد حميدة	وكيل كلية العلوم لشؤون خدمة المجتمع وتنمية البيئة	“
٨	أ.د / جمال محمد محمد نصر	وكيل كلية الآداب لشؤون خدمة المجتمع وتنمية البيئة	“
٩	أ.د / محمد حسين عبد العال	وكيل كلية الحقوق لشؤون خدمة المجتمع وتنمية البيئة	“
١٠	أ.د / إيناس عبد المجيد محمد سيد	وكيل كلية الطب لشؤون خدمة المجتمع وتنمية البيئة	“
١١	أ.د / سري محمد حسن هاشم	وكيل كلية التربية بالوادي الجديد لشؤون خدمة المجتمع وتنمية البيئة	“
١٢	أ.د / محروس عثمان احمد	وكيل كلية الصيدلة لشؤون خدمة المجتمع وتنمية البيئة	“
١٣	د / منال فاروق مصطفى	قائم بعمل وكيل كلية التمريض لشؤون خدمة المجتمع وتنمية البيئة	“
١٤	د / حمدي احمد سيد أبو مساعد	قائم بعمل وكيل كلية خدمة اجتماعية لشؤون خدمة المجتمع وتنمية البيئة	“
١٥		وكيل كلية التربية النوعية لشؤون خدمة المجتمع وتنمية البيئة	“
١٦		وكيل كلية التجارة لشؤون خدمة المجتمع وتنمية البيئة	“
١٧		وكيل كلية الهندسة لشؤون خدمة المجتمع وتنمية البيئة	“
١٨		وكيل كلية الحاسبات والمعلومات لشؤون خدمة المجتمع وتنمية البيئة	“
١٩	أ.د / محمد احمد الشنواني	أستاذ متفرغ بكلية الصيدلة - نائب رئيس الجامعة الأسبق	عضو من الخارج
٢٠	أ.د / ثابت عبد المنعم إبراهيم	مدير مركز الدراسات والبحوث البيئية بالجامعة	“
٢١	كيميائي / محمد سلامة محمد السيد	رئيس قطاع مصانع أسبوط بالشركة المالية والصناعية المصرية	“
٢٢	د / نادر شحاتة دوس	مدير عام الفرع الإقليمي لجهاز شؤون البيئة بأسبوط	“
٢٣	د/ عادل عبده حسين احمد	منسق عام مركز التدريب البيئي ETCA بجامعة أسبوط	“
٢٤	المهندس / محمد سامي أبو طالب	مدير عام بشركة أسبوط لتكرير البترول	“
٢٥	المهندس / أحمد رفعت محمد محمود	وكيل وزارة الزراعة بأسبوط	“
٢٦	د/ ممدوح عبد الموجود حسن وشاحي	مدير مديرية الشؤون الصحية بأسبوط	“
٢٧	أ / رميح محمد عبد الحسيب	مدير مكتب أسبوط الإقليمي للصندوق الاجتماعي للتنمية	“
٢٨	أ / خالد احمد سيد	مدير مكتب القناة السابعة بتليفزيون شمال الصعيد - أسبوط	“
٢٩	أ / الحسيني محمد الطيب أحمد	أخصائي تخطيط ومتابعة بمكتب أ.د/ نائب رئيس الجامعة	سكرتير المجلس

## الإدارة العليا من الكادر العام

الوظيفة	تاريخ الميلاد			الاسم	م
	سنة	شهر	يوم		
				<b>أولا : قسم التعليم</b>	
أمين عام الجامعة	١٩٥٧	٤	٢٧	السيد / محمود شاكر عبد العال	١
أمين الجامعة المساعـد	١٩٥٧	٣	٢٦	السيد / نادي حسين حمدان	٢
أمين الجامعة المساعـد	١٩٦١	٣	٢٩	السيد / محمود سيد بخيت	٣
أمين الجامعة المساعـد	١٩٥٧	٦	١٠	السيد / فهد عبد الغني ياسين بركات	٤
أمين عام كلية العلوم	١٩٥٤	٩	٨	السيد / لطفى علي محمد مصطفى	٥
مدير عام الدراسات العليا والبحوث	١٩٥٩	٩	١	السيد / عبد العظيم عبد المجيد محمد	٦
، ، العلاقات الثقافية	١٩٥٦	١٢	٣١	السيدة / هدى ظريف جوارحي	٧
، ، المكتبات المركزية	١٩٥٢	٨	٩	السيدة / سامية على إسماعيل مرسى	٨
أمين عام كلية الحقوق	١٩٥٢	٩	١٥	السيدة / رجاء إبراهيم إسماعيل	٩
أمين عام كلية الزراعة	١٩٥٤	٩	٢٨	السيد / محمد أحمد حسنين عمر	١٠
مدير عام مركز التجارب و البحوث الزراعية بكلية الزراعة	١٩٥٢	١٠	١١	السيد / مصطفى عبد الحميد سليمان	١١
، ، شؤون التعليم والطـلاب	١٩٥٣	٨	١١	السيد / علي زكي راتب	١٢
، ، التوجيه المالي والإداري	١٩٥٥	٥	١	السيد / محمود رضا عبد المجيد	١٣
أمين عام كلية التربية	١٩٦١	١	٢٠	السيد / عثمان حسين عثمان شريت	١٤
مدير عام الشؤون الطبية	١٩٥٦	٣	٨	السيد / عادل عبد العزيز مرسى	١٥
، ، المدن الجامعية	١٩٥٥	٣	١٠	السيد / خيرى محمد حسان	١٦
، ، مركز المعلومات والتوثيق	١٩٥٨	٥	٢٠	السيد / عادل عبد الحكيم ظاهر إبراهيم	١٧
أمين عام كلية الطب	١٩٥٨	٢	٨	السيد / صلاح عبد العزيز علي	١٨
مدير عام الشؤون الهندسية	١٩٦١	١	٢٩	السيد / أحمد أمين حسن أحمد جاد الله	١٩
، ، التنظيم والإدارة	١٩٥٧	١	٢٠	السيد / محمد عبد السلام أحمد	٢٠
أمين عام كلية التجارة	١٩٥٨	٧	٤	السيد / أيمن السيد أحمد يوسف	٢١
أمين عام كلية الهندسة	١٩٥٧	٤	٥	السيد / محمد محمود محمد الشريف	٢٢
أمين عام كلية الآداب	١٩٥٧	٩	٢٦	السيد / كمال الدين أحمد فؤاد شكري	٢٣
، ، كلية الصيدلة	١٩٥٧	١	١٦	السيد / زين العابدين شحاتة محمد	٢٤
، ، كلية الخدمة الاجتماعية	١٩٥٨	٥	٢٤	السيدة / كريمة عبد الحميد سيد	٢٥
، ، كلية التربية الرياضية	١٩٥٦	٥	١٢	السيد / محمد عبد المنعم محمد عبد الرحمن	٢٦
، ، كلية التربية بالوادي	١٩٦٥	٧	٢١	السيد / حمدي محمد محمود رشوان	٢٧
مدير عام الشؤون الإدارية	١٩٥٦	٤	١٥	السيدة / هالة برتى مـتري	٢٨
مدير عام الصناديق الخاصة والوحدات ذات الطابع الخاص	١٩٥٤	٢	٢	السيد / مصطفى محمد أبو غدير	٢٩

## تابع : الإدارة العليا من الكادر العام

م	الاسم	تاريخ الميلاد			الوظيفة
		يوم	شهر	سنة	
٣٠	السيد / محمد عزت أحمد محمد	١٤	٩	١٩٥٢	مدير عام العلاقات العامة والأعلام
٣١	السيد / شوكت صابر ثابت	١٥	١	١٩٦٨	مدير عام التخطيط ومتابعة الخطة
٣٢	السيدة / أماني شاکر السيد	٢٩	١٠	١٩٦٣	أمين عام كلية التمرية
٣٣	السيد / أحمد ثابت محمد علي	٢٨	١١	١٩٥٥	مدير عام الاستراحات ومساكن أعضاء هيئة التدريس
٣٤	السيد / مصطفى محمد حسن أحمد	١٦	١٠	١٩٥٧	أمين عام كلية الطب البيطري
٣٥	السيد / وائل محمد محمود عبد الرحمن	٢٢	١٢	١٩٦٣	مدير عام المشتريات المركزية
٣٦	السيد / أسامة السيد محمود	٣	٨	١٩٦٩	أمين عام كلية الحاسبات
<b>ثانيا : المستشفيات الجامعية</b>					
١	السيد / علي محمد علي عبد العليم	٢٣	٤	١٩٦٠	مدير عام الشؤون الطبية والعلاجية ومكلف رئيس الإدارة المركزية
٢	السيد / احمد توفيق محمد احمد	٣١	٧	١٩٥٨	، ، ، الشؤون الإدارية بالمستشفى
٣	السيدة / صباح أنور رجب حسن	٢٠	١	١٩٦١	، ، ، لشؤون التمريض بالمستشفى
٤	السيد / محمد عطية عبد اللطيف شحاتة	٦	٨	١٩٥٩	، ، ، التوجيه المالي والإداري بالمستشفى
٥	السيدة / سعاد عمر محمود عبد الله	١١	١٢	١٩٥٢	، ، ، للتمويل الطبي والصيديات بالمستشفى
٦	السيد / محمد جمال الدين محمد علي	٢٥	١	١٩٥٧	، ، ، المشتريات والمخازن بالمستشفى
٧	السيد / محمد الطاهر حسن حسين	٢٤	١٠	١٩٥٨	، ، ، للحسابات والموازنة بالمستشفى
٨	السيدة / عطيات سيد حسن محمد	١٧	٢	١٩٥٩	، ، ، الشؤون الهندسية بالمستشفى
٩	السيد / حمدان محمد حمدان علي	٥	١	١٩٥٦	مدير عام التغذية والتفتيش والرقابة بالمستشفى
١٠	السيد / أسامة محمد أحمد عبد الله	١١	٦	١٩٥٩	، ، ، العلاج بأجر بالمستشفى
<b>ثالثا : مستشفى جنوب مصر للأورام</b>					
١	السيدة / سعاد محمد ربيع علي	٣	٧	١٩٥٦	مدير عام مستشفى جنوب مصر للأورام
٢	السيدة / سحر أحمد محمد عيسى	١٥	٧	١٩٦٦	، ، ، الشؤون الطبية والعلاجية بمستشفى الأورام

- ٩ -  
الباب الثاني



أعضاء هيئة التدريس ومعاونتهم

بيان عددي بأعضاء هيئة التدريس ومعاونيهم بكليات الجامعة عن العام الجامعي ٢٠١١/٢٠١٠

الإجمالي			معاوني أعضاء هيئة التدريس						أعضاء هيئة التدريس								الدرجة
			مجموع		معيد		مدرس مساعد		مجموع		مدرس		أستاذ مساعد		أستاذ		
ج	ث	ذ	ث	ذ	ث	ذ	ث	ذ	ث	ذ	ث	ذ	ث	ذ	ث	ذ	الكلية
٤١٠	١٠٦	٣٠٤	٦٦	١٠٠	٣٩	٤٦	٢٧	٥٤	٤٠	٢٠٤	٢٢	٦٢	٧	٥٩	١١	٨٣	العلوم
٣٤٧	٢٩	٣١٨	١٧	١٤٠	٦	٨٤	١١	٥٦	١٢	١٧٨	٩	٨٢	٢	٥٤	١	٤٢	الهندسة
٢١٣	٦١	١٥٢	٣٣	٤٢	١٦	٥	١٧	٣٧	٢٨	١١٠	١٥	٤٤	٨	٢٤	٥	٤٢	الزراعة
١١٤٨	٥٠٤	٦٤٤	٢٢٣	٢٢٢	٦٧	٣٩	١٥٦	١٨٣	٢٨١	٤٢٢	١٣٤	١٥٥	٧١	٩٧	٧٦	١٧٠	الطب
١٢٩	٦٣	٦٦	٣٥	٢٢	١٨	١١	١٧	١١	٢٨	٤٤	٩	١٦	٧	١١	١٢	١٧	الصيدلة
١٤٧	٤٦	١٠١	٢٣	٢٤	٨	١٠	١٥	١٤	٢٣	٧٧	٩	١٣	٥	١٣	٩	٥١	الطب البيطري
١١٤	٤٨	٦٦	٣٤	٣٧	١٩	٢٤	١٥	١٣	١٤	٢٩	١١	١٩	١	٢	٢	٨	التجارة
١٤٧	٧٨	٦٩	٣٢	١٦	٩	٨	٢٣	٨	٤٦	٥٣	٣٨	٣١	٦	١١	٢	١١	التربية بأسس ووط
٥٨	٣	٥٥	٣	١٦	١	٩	٢	٧	-	٣٩	-	٢٣	-	٧	-	٩	الحق
١١٩	١٩	١٠٠	٨	٣٤	٢	٢٢	٦	١٢	١١	٦٦	١١	٢٤	-	٢٤	-	١٨	التربية الرياضية
١٢٤	١٢٤	-	٦١	-	٢٩	-	٣٢	-	٦٣	-	٤٥	-	١٥	-	٣	-	التمريض
١٢٣	٥٠	٧٣	٣٧	١٨	١٢	٦	٢٥	١٢	١٣	٥٥	١٢	٤٤	١	٧	-	٤	التربية بالوادي
٤٥	٢٧	١٨	٢٣	١٠	١٤	٦	٩	٤	٤	٨	٣	٤	١	٤	-	-	الخدمة الاجتماعية
٢٢٩	١٠٢	١٢٧	٧٠	٣٣	٤٣	١٥	٢٧	١٨	٣٢	٩٤	٢٧	٦٤	٥	٢٠	-	١٠	الآداب
٧٨	٦٠	١٨	٤١	١١	١٧	٥	٢٤	٦	١٩	٧	١٧	٥	٢	١	-	١	التربية النوعية
٣٦	٥	٣١	٣	٢٤	١	١٦	٢	٨	٢	٧	١	٣	١	١	-	٣	الحاسبات والمعلومات
١١٩	٥٣	٦٦	٣٩	٣٣	٧	١٢	٣٢	٢١	١٤	٣٣	١١	٢٤	٣	٧	-	٢	معهد جنوب مصر للأورام
١	١	-	١	-	١	-	-	-	-	-	-	-	-	-	-	-	الزراعة بالوادي
٣	١	٢	١	٢	١	٢	-	-	-	-	-	-	-	-	-	-	الطب البيطري بالوادي
٣٥٩٠	١٣٨٠	٢٢١٠	٧٥٠	٧٨٤	٣١٠	٣٢٠	٤٤٠	٤٦٤	٦٣٠	١٤٢٦	٣٧٤	٦١٣	١٣٥	٣٤٢	١٢١	٤٧١	الإجمالي

رسم بياني يوضح عدد أعضاء هيئة التدريس ومعاونيهم بكليات الجامعة عن العام الجامعي ٢٠١١/٢٠١٠

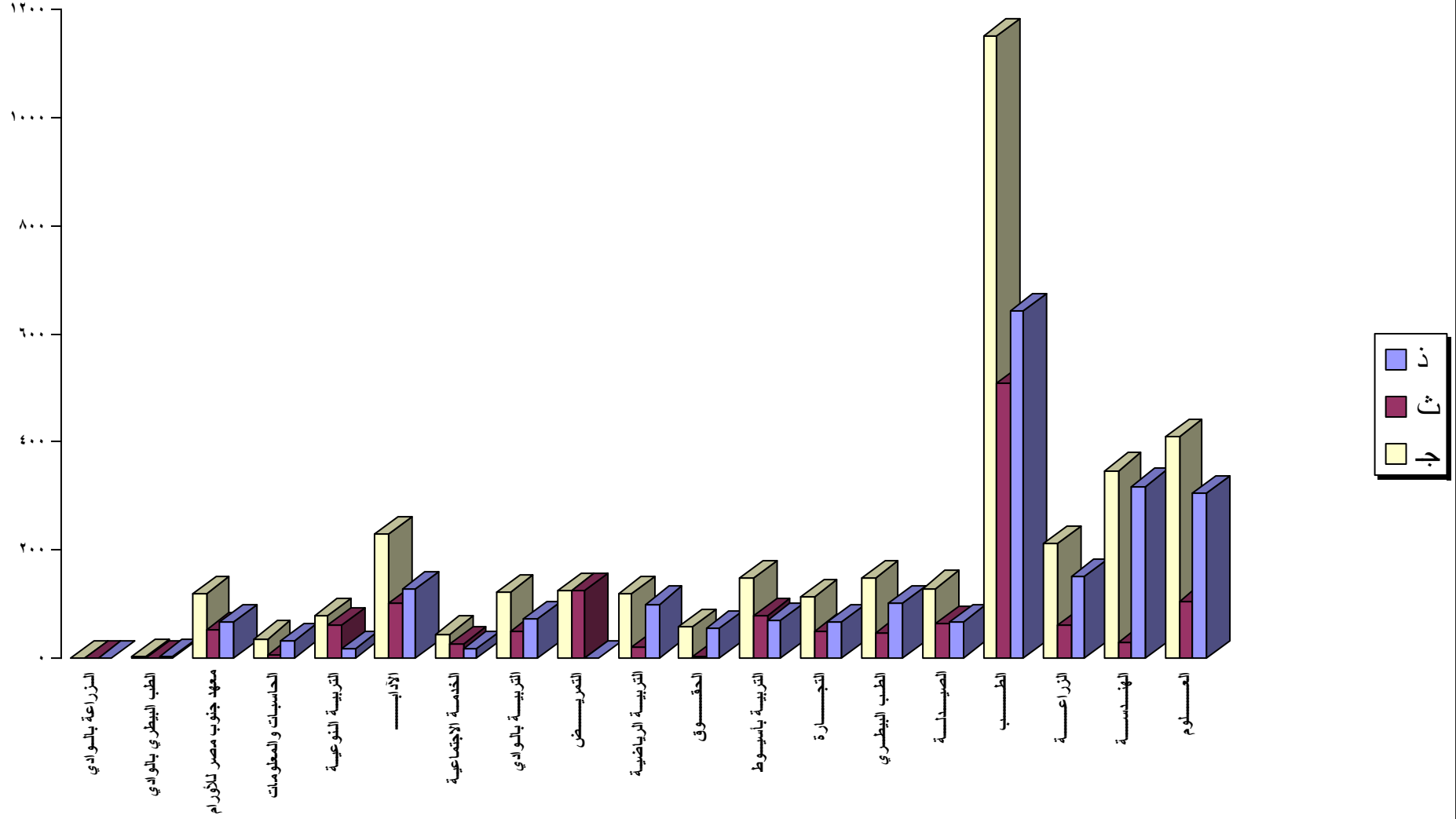

بيان عددي بأعضاء هيئة التدريس ومعاونيهم بكليات الجامعة من أبناء محافظة أسبوط عن العام الجامعي ٢٠١١/٢٠١٠

الإجمالي			معاوني أعضاء هيئة التدريس						أعضاء هيئة التدريس								الدرجة الكليّة
			مجموع		معيد		مدرس مساعد		مجموع		مدرس		أستاذ مساعد		أستاذ		
ج	ث	ذ	ث	ذ	ث	ذ	ث	ذ	ث	ذ	ث	ذ	ث	ذ	ث	ذ	
٢٥١	٨٥	١٦٦	٥٩	٥٨	٣٧	٢٥	٢٢	٣٣	٢٦	١٠٨	٢٠	٣٤	٣	٣٦	٣	٣٨	العلوم
١٦٣	١٦	١٤٧	١٠	٧٦	٥	٤٧	٥	٢٩	٦	٧١	٤	٣١	١	٢٠	١	٢٠	الهندسة
٨٨	٣٩	٤٩	٢٣	١٦	١١	٢	١٢	١٤	١٦	٣٣	١٠	١٧	٥	٦	١	١٠	الزراعة
٧٢٩	٣٤٣	٣٨٦	١٥٨	١٥٣	٥٠	٢٠	١٠٨	١٣٣	١٨٥	٢٣٣	٨٤	٩١	٥١	٥٤	٥٠	٨٨	الطب
٦٨	٣٦	٣٢	٢١	١١	١١	٥	١٠	٦	١٥	٢١	٦	٨	٣	٧	٦	٦	الصيدلة
٨٦	٣٤	٥٢	١٤	١٠	٤	٣	١٠	٧	٢٠	٤٢	١٠	٩	٣	٧	٧	٢٦	الطب البيطري
٦٣	٣٣	٣٠	٢٨	١٨	١٩	١٢	٩	٦	٥	١٢	٥	٨	-	٢	-	٢	التجارة
١٢٠	٦٤	٥٦	٢٩	١٤	٨	٨	٢١	٦	٣٥	٤٢	٣١	٢٤	٣	١٠	١	٨	التربية بأسبوط
٣٠	٣	٢٧	٣	١٧	١	٩	٢	٨	-	١٠	-	٥	-	٢	-	٣	الحقوق
٦٧	١٧	٥٠	١٣	١٧	٨	٨	٥	٩	٤	٣٣	٤	١٦	-	١٠	-	٧	التربية الرياضية
٩٢	٩٢	-	٤٥	-	١٨	-	٢٧	-	٤٧	-	٣٧	-	٩	-	١	-	التمريض
٤٥	١٥	٣٠	٥	٦	-	٢	٥	٤	١٠	٢٤	٩	٢٠	١	٤	-	-	التربية بالوادي
٣٣	٢٢	١١	١٩	٤	١٣	٣	٦	١	٣	٧	٢	٥	-	٢	١	-	الخدمة الاجتماعية
١٤٩	٧٨	٧١	٦٠	٢٦	٤١	١٦	١٩	١٠	١٨	٤٥	١٦	٢٦	٢	١٣	-	٦	الآداب
٦٢	٤٥	١٧	٢٨	١٢	١٥	٥	١٣	٧	١٧	٥	١٥	٣	٢	٢	-	-	التربية النوعية
٢٥	٧	١٨	٦	١٥	٤	١٢	٢	٣	١	٣	-	٢	١	١	-	-	الحاسبات والمعلومات
٨٤	٤٣	٤١	٣١	٢٢	٤	٦	٢٧	١٦	١٢	١٩	١٠	١٥	٢	٣	-	١	معهد جنوب مصر للأورام
٣	١	٢	١	٢	١	٢	-	-	-	-	-	-	-	-	-	-	الطب البيطري بالوادي
٢١٥٨	٩٧٣	١١٨٥	٥٥٣	٤٧٧	٢٥٠	١٨٥	٣٠٣	٢٩٢	٤٢٠	٧٠٨	٢٦٣	٣١٤	٨٦	١٧٩	٧١	٢١٥	الإجمالي

### رسم بياني يوضح أعضاء هيئة التدريس ومعاونيهم من أبناء محافظة أسيوط عن العام الجامعي ٢٠١١/٢٠١٠

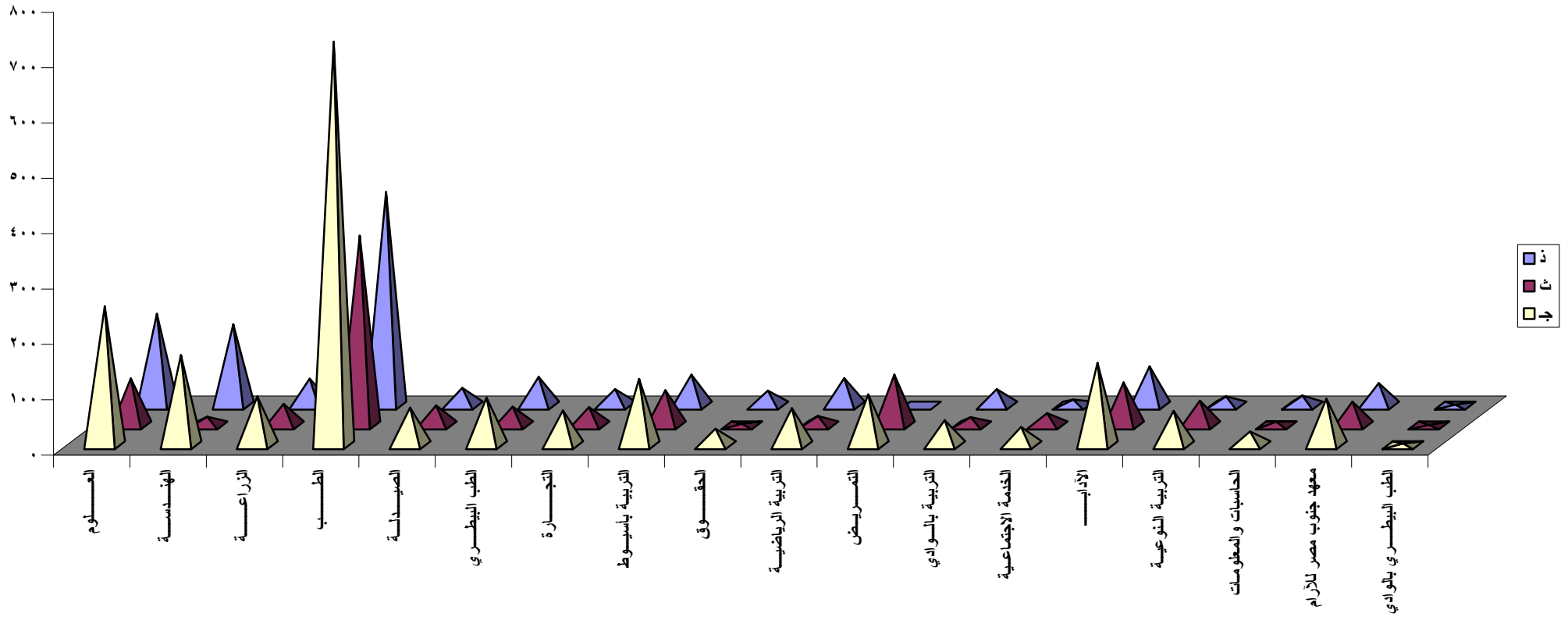



رسم بياني يوضح السادة اعضاء هيئة التدريس المتفرغين والغير متفرغين بكليات الجامعة عن العام الجامعي  
٢٠١١/٢٠١٠

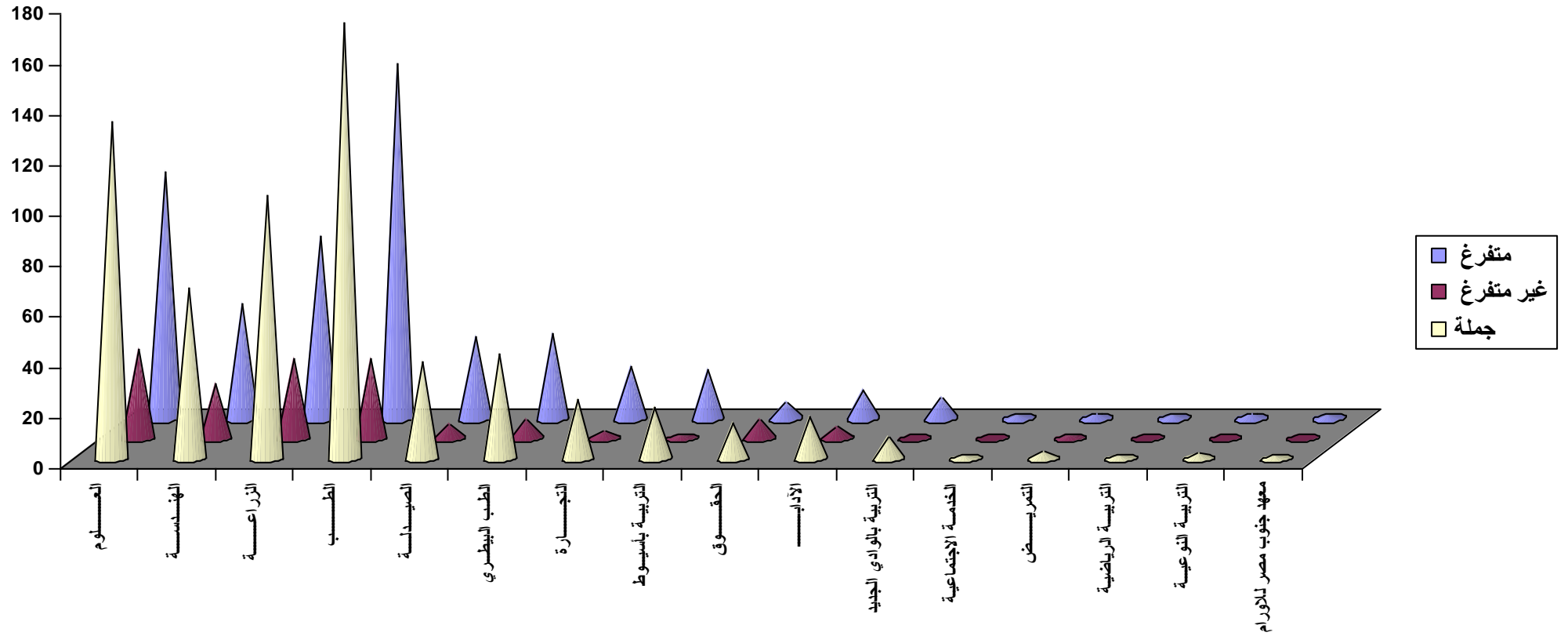

**بيان عددي بأعضاء هيئة التدريس ومعاونيهم بكلية العلوم  
عن العام الجامعي ٢٠١١/٢٠١٠**

الإجمالي			معاوني أعضاء هيئة التدريس						أعضاء هيئة التدريس								الدرجة التخصص
			مجموع		معيد		مدرس مساعد		مجموع		مدرس		أستاذ مساعد		أستاذ		
ج	ث	ذ	ث	ذ	ث	ذ	ث	ذ	ث	ذ	ث	ذ	ث	ذ	ث	ذ	
٨٤	١٨	٦٦	٦	٢٨	٢	١٧	٤	١١	١٢	٣٨	٣	١١	١	١٣	٨	١٤	الكيمياء
٦٣	٢٥	٣٨	١٢	١٠	٧	٣	٥	٧	١٣	٢٨	٩	٤	٢	٢	٢	٢٢	علم النبات
٩٤	٢٣	٧١	١٧	٢٢	٧	١١	١٠	١١	٦	٤٩	٥	٢١	١	١٢	-	١٦	الرياضيات
٧١	١٧	٥٤	١٤	١٧	١١	٥	٣	١٢	٣	٣٧	٢	١٣	-	١٧	١	٧	الفيزياء
٥١	٢٠	٣١	١٤	١٠	٩	٥	٥	٥	٦	٢١	٣	٥	٣	٧	-	٩	علم الحيوان
٤٧	٣	٤٤	٣	١٣	٣	٥	-	٨	-	٣١	-	٨	-	٨	-	١٥	الجيولوجيا
٤١٠	١٠٦	٣٠٤	٦٦	١٠٠	٣٩	٤٦	٢٧	٥٤	٤٠	٢٠٤	٢٢	٦٢	٧	٥٩	١١	٨٣	الإجمالي

بيان عددي بأعضاء هيئة التدريس ومعاونيهم بكلية الهندسة  
عن العام الجامعي ٢٠١٠/٢٠١١

الإجمالي			معاوني أعضاء هيئة التدريس						أعضاء هيئة التدريس								الدرجة التخصص
			مجموع		معيد		مدرس مساعد		مجموع		مدرس		أستاذ مساعد		أستاذ		
ج	ث	ذ	ث	ذ	ث	ذ	ث	ذ	ث	ذ	ث	ذ	ث	ذ	ث	ذ	
٩٠	٦	٨٤	٤	٣٧	-	١٩	٤	١٨	٢	٤٧	٢	١٤	-	٢١	-	١٢	مدني
٧١	١	٧٠	١	٣١	١	٢٣	-	٨	-	٣٩	-	٢٠	-	١٠	-	٩	ميكانيكا
٩٣	٥	٨٨	٢	٤٤	١	٢٦	١	١٨	٣	٤٤	١	٢٥	١	١١	١	٨	كهرباء
٢٦	-	٢٦	-	٨	-	٤	-	٤	-	١٨	-	٨	-	٤	-	٦	تعليم
٦٧	١٧	٥٠	١٠	٢٠	٤	١٢	٦	٨	٧	٣٠	٦	١٥	١	٨	-	٧	عمارة
٣٤٧	٢٩	٣١٨	١٧	١٤٠	٦	٨٤	١١	٥٦	١٢	١٧٨	٩	٨٢	٢	٥٤	١	٤٢	الإجمالي

بيان عددي بأعضاء هيئة التدريس ومعاونيهم بكلية الزراعة  
عن العام الجامعي ٢٠١١/٢٠١٠

الإجمالي			معاوني أعضاء هيئة التدريس						أعضاء هيئة التدريس								الدرجة التخصص
			مجموع		معيد		مدرس مساعد		مجموع		مدرس		أستاذ مساعد		أستاذ		
ج	ث	ذ	ث	ذ	ث	ذ	ث	ذ	ث	ذ	ث	ذ	ث	ذ	ث	ذ	
٢٣	٥	١٨	٤	٥	٣	١	١	٤	١	١٣	-	٢	-	٤	١	٧	محاصيل
١٦	٣	١٣	-	٤	-	١	-	٣	٣	٩	١	٣	٢	٣	-	٣	أراضي ومياه
١٨	٥	١٣	٣	٣	-	-	٣	٣	٢	١٠	٢	٤	-	٣	-	٣	خضار
١٦	٧	٩	٣	٢	١	١	٢	١	٤	٧	٤	٣	-	١	-	٣	بساتين فاكهه
٩	٢	٧	١	٢	١	-	-	٢	١	٥	-	٣	-	١	١	١	زينه وتنسيق حدائق
١٨	٢	١٦	٢	٧	٢	-	-	٧	-	٩	-	٢	-	٥	-	٢	انتاج حيواني
١١	٢	٩	١	١	-	-	١	١	١	٨	-	٢	-	٢	١	٤	دواجن
١٥	٧	٨	٣	٢	-	-	٣	٢	٤	٦	-	٣	٣	٢	١	١	أمراض نباتات
٢١	٣	١٨	٢	٧	١	-	١	٧	١	١١	١	٥	-	-	-	٦	وقاية نباتات
١١	٤	٧	٢	-	٢	-	-	-	٢	٧	٢	٣	-	١	-	٣	اقتصاد زراعي
٨	٤	٤	٣	-	-	-	٣	-	١	٤	١	٢	-	١	-	١	مجتمع ريفي وإرشاد زراعي
١٩	٣	١٦	٢	٥	١	١	١	٤	١	١١	-	٦	١	١	-	٤	وراثة
١٨	٨	١٠	٤	٢	٤	-	-	٢	٤	٨	٢	٤	١	-	١	٤	علوم وتكنولوجيا الأغذية
١٠	٦	٤	٣	٢	١	١	٢	١	٣	٢	٢	٢	١	-	-	-	ألبان
٢١٣	٦١	١٥٢	٣٣	٤٢	١٦	٥	١٧	٣٧	٢٨	١١٠	١٥	٤٤	٨	٢٤	٥	٤٢	الإجمالي

بيان عددي بأعضاء هيئة التدريس ومعاونيهم بكلية الطب  
عن العام الجامعي ٢٠١٠/٢٠١١

الإجمالي			معاوني أعضاء هيئة التدريس						أعضاء هيئة التدريس								الدرجة التخصص
			مجموع		معيد		مدرس مساعد		مجموع		مدرس		أستاذ مساعد		أستاذ		
ج	ث	ذ	ث	ذ	ث	ذ	ث	ذ	ث	ذ	ث	ذ	ث	ذ	ث	ذ	
٦٢	٤٦	١٦	١٠	٤	٥	-	٥	٤	٣٦	١٢	١٥	٣	١٠	٦	١١	٣	الباثولوجيا
٢٧	١٩	٨	١١	٦	٣	٢	٨	٤	٨	٢	٢	١	٣	-	٣	١	الباثولوجيا الإكلينيكية
٣٨	٣٠	٨	١٦	٣	٧	١	٩	٢	١٤	٥	٩	١	٢	١	٣	٣	الميكروبيولوجيا
٤٢	٢٢	٢٠	١٣	٨	٧	٤	٦	٤	٩	١٢	٨	٤	-	٢	١	٦	الفارماكولوجيا
٢٨	٢٦	٢	٩	-	٥	-	٤	-	١٧	٢	٨	-	٥	١	٤	١	الفسولوجيا
٣٥	٢٥	١٠	١٣	٤	٥	١	٨	٣	١٢	٦	٥	١	٣	٢	٤	٣	الكيمياء الحيوية
٣٢	١	٣١	-	٨	-	١	-	٧	١	٢٣	١	٨	-	٥	-	١٠	طب وجراحة العيون
٥٩	٣	٥٦	٢	١٩	-	٣	٢	١٦	١	٣٧	١	٨	-	٩	-	٢٠	التوليد وأمراض النساء
٥١	٢٧	٢٤	١١	٤	-	١	١١	٣	١٦	٢٠	٣	٨	٥	٥	٨	٧	طب الأطفال
٣٥	٢٥	١٠	٨	٣	٥	-	٣	٣	١٧	٧	١١	٣	٣	١	٣	٣	الصحة العامة
٣٨	-	٣٨	-	١٤	-	٢	-	١٢	-	٢٤	-	٦	-	٧	-	١١	الجراحة العامة
٦٩	٢٠	٤٩	٩	١٨	٢	٥	٧	١٣	١١	٣١	٥	١٣	٢	٦	٤	١٢	التخدير
٦٥	٢٨	٣٧	١٢	١٤	٢	٢	١٠	١٢	١٦	٢٣	٨	٩	٤	٥	٤	٩	أمراض باطنه
٢٤	٢١	٣	٨	١	٤	-	٤	١	١٣	٢	٤	-	٣	٢	٦	-	الطب الشرعي والسموم
٣٣	٢٠	١٣	١٠	٣	٥	-	٥	٣	١٠	١٠	٦	٣	٣	٣	١	٤	التشريح
٣١	٢٩	٢	١١	٢	٣	-	٨	٢	١٨	-	٨	-	٦	-	٤	-	الهستولوجيا
٢٨	٢٣	٥	١٠	١	٦	-	٤	١	١٣	٤	٩	١	-	-	٤	٣	الطفيليات
١٩	١	١٨	-	٦	-	١	-	٥	١	١٢	-	٣	-	٢	١	٧	الأنف والأذن والحنجرة
٧١٦	٣٦٦	٣٥٠	١٥٣	١١٨	٥٩	٢٣	٩٤	٩٥	٢١٣	٢٣٢	١٠٣	٧٢	٤٩	٥٧	٦١	١٠٣	الإجمالي

تابع - بيان عددي بأعضاء هيئة التدريس ومعاونيهم بكلية الطب

عن العام الجامعي ٢٠١١/٢٠١٠

الإجمالي			معاوني أعضاء هيئة التدريس						أعضاء هيئة التدريس								الدرجة التخصص
			مجموع		معيد		مدرس مساعد		مجموع		مدرس		أستاذ مساعد		أستاذ		
ج	ث	ذ	ث	ذ	ث	ذ	ث	ذ	ث	ذ	ث	ذ	ث	ذ	ث	ذ	
٧١٦	٣٦٦	٣٥٠	١٥٣	١١٨	٥٩	٢٣	٩٤	٩٥	٢١٣	٢٣٢	١٠٣	٧٢	٤٩	٥٧	٦١	١٠٣	تابع ما قبلية
١٠	٦	٤	٢	٢	-	-	٢	٢	٤	٢	٢	-	٢	-	-	٢	السمعيات
٩	٥	٤	٣	١	١	-	٢	١	٢	٣	١	-	١	١	-	٢	التخاطب
٤١	١	٤٠	١	١٥	-	١	١	١٤	-	٢٥	-	٤	-	٩	-	١٢	جراحه العظام
٤١	-	٤١	-	١٦	-	-	-	١٦	-	٢٥	-	٧	-	٦	-	١٢	جراحه المسالك
٣٠	٢٧	٣	١٣	-	١	-	١٢	-	١٤	٣	٨	٢	٢	١	٤	-	الروماتيزم والتأهيل
٣٣	١٦	١٧	٨	٩	-	٢	٨	٧	٨	٨	١	٥	٤	١	٣	٢	الأمراض الصدرية
٣٤	١٦	١٨	٣	٤	-	١	٣	٣	١٣	١٤	٤	٥	٧	٤	٢	٥	طب المناطق الحارة
٤٠	١٠	٣٠	٥	١٠	١	٢	٤	٨	٥	٢٠	١	٨	٢	٧	٢	٥	العصبية والنفسية
٢٨	١٥	١٣	٥	١	١	-	٤	١	١٠	١٢	٥	٧	٢	١	٣	٤	أمراض جلدية وتناسلية
١٦	-	١٦	-	٨	-	١	-	٧	-	٨	-	٥	-	١	-	٢	جراحه الشرايين والأوردة
١٨	-	١٨	-	١٠	-	٢	-	٨	-	٨	-	٥	-	-	-	٣	جراحه المخ والأعصاب
١٣	-	١٣	-	٧	-	-	-	٧	-	٦	-	٤	-	-	-	٢	جراحه القلب والصدر
١٣	-	١٣	-	٥	-	٢	-	٣	-	٨	-	٥	-	-	-	٣	جراحة تجميل وحروق
٤٧	١٥	٣٢	١٠	٧	١	٤	٩	٣	٥	٢٥	٤	١١	١	٤	-	١٠	الأشعة التشخيصية
٢٨	١٩	٩	١٣	١	٢	-	١١	١	٦	٨	٥	٤	-	١	١	٣	الأشعة العلاجية
٣١	٨	٢٣	٧	٨	١	١	٦	٧	١	١٥	-	١١	١	٤	-	-	أمراض القلب
١١٤٨	٥٠٤	٦٤٤	٢٢٣	٢٢٢	٦٧	٣٩	١٥٦	١٨٣	٢٨١	٤٢٢	١٣٤	١٥٥	٧١	٩٧	٧٦	١٧٠	الإجمالي

بيان عددي بأعضاء هيئة التدريس ومعاونيهم بكلية الصيدلة  
عن العام الجامعي ٢٠١١/٢٠١٠

الإجمالي			معاوني أعضاء هيئة التدريس						أعضاء هيئة التدريس								الدرجة التخصص
			مجموع		معيد		مدرس مساعد		مجموع		مدرس		أستاذ مساعد		أستاذ		
ج	ث	ذ	ث	ذ	ث	ذ	ث	ذ	ث	ذ	ث	ذ	ث	ذ	ث	ذ	
٢٩	١٩	١٠	٩	٣	٤	٢	٥	١	١٠	٧	٢	٢	٣	٢	٥	٣	العقاقير
٢٩	١٥	١٤	٩	٥	٥	٢	٤	٣	٦	٩	٣	٤	١	٢	٢	٣	الصيدلانيات
١٨	٥	١٣	٣	٦	١	٤	٢	٢	٢	٧	١	٣	-	٢	١	٢	الكيمياء الصيدلانية الطبية
١١	٤	٧	٢	٢	٢	١	-	١	٢	٥	١	٣	-	-	١	٢	الصيدلة الصناعية
١٧	٨	٩	٦	٤	٣	-	٣	٤	٢	٥	١	١	١	٣	-	١	الكيمياء العضوية الصيدلانية
٢٤	١٢	١٢	٦	٢	٣	٢	٣	-	٦	١٠	١	٣	٢	١	٣	٦	الكيمياء التحليلية الصيدلانية
١	-	١	-	-	-	-	-	-	-	١	-	-	-	١	-	-	الصيدلة الإكلينيكية
١٢٩	٦٣	٦٦	٣٥	٢٢	١٨	١١	١٧	١١	٢٨	٤٤	٩	١٦	٧	١١	١٢	١٧	الإجمالي

بيان عددي بأعضاء هيئة التدريس ومعاونيهم بكلية الطب البيطري

عن العام الجامعي ٢٠١١/٢٠١٠

الإجمالي			معاوني أعضاء هيئة التدريس						أعضاء هيئة التدريس								الدرجة التخصص
			مجموع		معيد		مدرس مساعد		مجموع		مدرس		أستاذ مساعد		أستاذ		
ج	ث	ذ	ث	ذ	ث	ذ	ث	ذ	ث	ذ	ث	ذ	ث	ذ	ث	ذ	
٢٧	١٢	١٥	٨	٣	٥	-	٣	٣	٤	١٢	١	١	١	٢	٢	٩	التشريح والهستولوجيا
١٠	٢	٨	١	٢	-	٢	١	-	١	٦	١	١	-	١	-	٤	باثولوجيا
١٠	٢	٨	-	٣	-	١	-	٢	٢	٥	-	-	١	١	١	٤	جراحة الحيوان
١٢	١	١١	١	٣	-	-	١	٣	-	٨	-	١	-	-	-	٧	أمراض الدواجن
١٧	٨	٩	٢	٤	-	٣	٢	١	٦	٥	٣	١	-	١	٣	٣	صحة الحيوان
١١	-	١١	-	٣	-	٢	-	١	-	٨	-	٢	-	٣	-	٣	الولادة وأمراضها
٢٩	١١	١٨	٧	٤	٢	١	٥	٣	٤	١٤	٢	٣	٢	٤	-	٧	طب الحيوان
١٤	٦	٨	٢	-	١	-	١	-	٤	٨	٢	٢	-	١	٢	٥	المراقبة الصحية علي الأغذية
١١	٢	٩	-	٢	-	١	-	١	٢	٧	-	١	١	-	١	٦	الطب الشرعي والسموم
٦	٢	٤	٢	-	-	-	٢	-	-	٤	-	١	-	-	-	٣	التغذية الإكلينيكية
١٤٧	٤٦	١٠١	٢٣	٢٤	٨	١٠	١٥	١٤	٢٣	٧٧	٩	١٣	٥	١٣	٩	٥١	الإجمالي

**بيان عددي بأعضاء هيئة التدريس ومعاونيهم بكلية التجارة  
عن العام الجامعي ٢٠١١/٢٠١٠**

الإجمالي			معاوني أعضاء هيئة التدريس						أعضاء هيئة التدريس								الدرجة التخصص
			مجموع		معيد		مدرس مساعد		مجموع		مدرس		أستاذ مساعد		أستاذ		
ج	ث	ذ	ث	ذ	ث	ذ	ث	ذ	ث	ذ	ث	ذ	ث	ذ	ث	ذ	
٤٣	١٧	٢٦	١٥	١٦	١١	١٤	٤	٢	٢	١٠	٢	٩	-	١	-	-	محاسبة
٣٣	١٥	١٨	١٠	٩	٣	٥	٧	٤	٥	٩	٤	٥	١	-	-	٤	إدارة أعمال
١٩	٨	١١	٤	٩	٣	٣	١	٦	٤	٢	٢	٢	-	-	٢	-	إحصاء ورياضيات
١١	٥	٦	٢	١	١	١	١	-	٣	٥	٣	١	-	١	-	٣	علوم سياسية
٨	٣	٥	٣	٢	١	١	٢	١	-	٣	-	٢	-	-	-	١	اقتصاد ومالية عامة
١١٤	٤٨	٦٦	٣٤	٣٧	١٩	٢٤	١٥	١٣	١٤	٢٩	١١	١٩	١	٢	٢	٨	الإجمالي

بيان عددي بأعضاء هيئة التدريس ومعاونيهم بكلية التربية

عن العام الجامعي ٢٠١١/٢٠١٠

الإجمالي			معاوني أعضاء هيئة التدريس						أعضاء هيئة التدريس								الدرجة
			مجموع		معيد		مدرس مساعد		مجموع		مدرس		أستاذ مساعد		أستاذ		
ج	ث	ذ	ث	ذ	ث	ذ	ث	ذ	ث	ذ	ث	ذ	ث	ذ	ث	ذ	التخصص
٢٥	١٣	١٢	٧	٥	٣	٢	٤	٣	٦	٧	٤	٦	٢	١	-	-	أصول تربيته
٢٦	١٠	١٦	٥	٤	١	٣	٤	١	٥	١٢	٣	٧	٢	١	-	٤	علم نفس
٧٥	٣٦	٣٩	١٢	٧	١	٣	١١	٤	٢٤	٣٢	٢٢	١٦	١	٩	١	٧	مناهج وطرق تدريس
٢١	١٩	٢	٨	-	٤	-	٤	-	١١	٢	٩	٢	١	-	١	-	تربيته الطفول
١٤٧	٧٨	٦٩	٣٢	١٦	٩	٨	٢٣	٨	٤٦	٥٣	٣٨	٣١	٦	١١	٢	١١	الإجمالي

بيان عددي بأعضاء هيئة التدريس ومعاونيهم بكلية الحقوق  
عن العام الجامعي ٢٠١١/٢٠١٠

الإجمالي			معاوني أعضاء هيئة التدريس						أعضاء هيئة التدريس						الدرجة التخصص		
			مجموع		معيد		مدرس مساعد		مجموع		مدرس		أستاذ مساعد			أستاذ	
جـ	ث	ذ	ث	ذ	ث	ذ	ث	ذ	ث	ذ	ث	ذ	ث	ذ	ث	ذ	
٥	-	٥	-	١	-	-	-	١	-	٤	-	١	-	٢	-	١	الشرعية الإسلامية
١٥	٣	١٢	٣	٤	١	١	٢	٣	-	٨	-	٧	-	١	-	-	القانون الخاص
٧	-	٧	-	٢	-	٢	-	-	-	٥	-	٣	-	-	-	٢	القانون المدني
٧	-	٧	-	١	-	١	-	-	-	٦	-	٢	-	١	-	٣	القانون التجاري
٩	-	٩	-	٣	-	٢	-	١	-	٦	-	٣	-	٢	-	١	القانون العام
٦	-	٦	-	٢	-	١	-	١	-	٤	-	٣	-	١	-	-	القانون الجنائي
٤	-	٤	-	٢	-	٢	-	-	-	٢	-	١	-	-	-	١	القانون الدولي
٥	-	٥	-	١	-	-	-	١	-	٤	-	٣	-	-	-	١	المالية العامة والتشريع الضريبي
٥٨	٣	٥٥	٣	١٦	١	٩	٢	٧	-	٣٩	-	٢٣	-	٧	-	٩	الإجمالي

بيان عددي بأعضاء هيئة التدريس ومعاونيهم بكلية التربية الرياضية

عن العام الجامعي ٢٠١١/٢٠١٠

الإجمالي			معاوني أعضاء هيئة التدريس						أعضاء هيئة التدريس								الدرجة التخصص
			مجموع		معيد		مدرس مساعد		مجموع		مدرس		أستاذ مساعد		أستاذ		
ج	ث	ذ	ث	ذ	ث	ذ	ث	ذ	ث	ذ	ث	ذ	ث	ذ	ث	ذ	
٢٩	٦	٢٣	٢	٩	٢	٦	-	٣	٤	١٤	٤	٤	-	٥	-	٥	مناهج وتدریس التربية الرياضية
٤٢	٥	٣٧	٣	١٢	-	٧	٣	٥	٢	٢٥	٢	١٠	-	٨	-	٧	التدريب الرياضي وعلوم الحركة
٢٨	٥	٢٣	١	١٠	-	٧	١	٣	٤	١٣	٤	٥	-	٥	-	٣	الإدارة الرياضية والترويج
١٢	٢	١٠	٢	١	-	١	٢	-	-	٩	-	٤	-	٢	-	٣	علوم الصحة الرياضية
٨	١	٧	-	٢	-	١	-	١	١	٥	١	١	-	٤	-	-	العلوم التربوية والنفسية الرياضية
١١٩	١٩	١٠٠	٨	٣٤	٢	٢٢	٦	١٢	١١	٦٦	١١	٢٤	-	٢٤	-	١٨	الإجمالي

بيان عددي بأعضاء هيئة التدريس ومعاونيهم بكلية التمريض  
عن العام الجامعي ٢٠١٠/٢٠١١

الإجمالي			معاوني أعضاء هيئة التدريس						أعضاء هيئة التدريس								الدرجة التخصص
			مجموع		معيد		مدرس مساعد		مجموع		مدرس		أستاذ مساعد		أستاذ		
ج	ث	ذ	ث	ذ	ث	ذ	ث	ذ	ث	ذ	ث	ذ	ث	ذ	ث	ذ	
١٧	١٧	-	٦	-	٢	-	٤	-	١١	-	٨	-	٢	-	١	-	تمريض الأطفال
١٨	١٨	-	٨	-	٥	-	٣	-	١٠	-	٦	-	٣	-	١	-	تمريض صحة المجتمع
٢٦	٢٦	-	١٥	-	٨	-	٧	-	١١	-	٦	-	٥	-	-	-	تمريض البالغين
١٤	١٤	-	٧	-	٤	-	٣	-	٧	-	٥	-	٢	-	-	-	إدارة التمريض
١٩	١٩	-	٦	-	٢	-	٤	-	١٣	-	١٠	-	٢	-	١	-	تمريض نساء وولادة
١٤	١٤	-	٦	-	٣	-	٣	-	٨	-	٧	-	١	-	-	-	تمريض نفسي وعقلي
٦	٦	-	٦	-	٢	-	٤	-	-	-	-	-	-	-	-	-	تمريض المسنين
١٠	١٠	-	٧	-	٣	-	٤	-	٣	-	٣	-	-	-	-	-	تمريض حالات حرجه
١٢٤	١٢٤	-	٦١	-	٢٩	-	٣٢	-	٦٣	-	٤٥	-	١٥	-	٣	-	الإجمالي

بيان عددي بأعضاء هيئة التدريس ومعاونيهم بكلية التربية بالوادي الجديد  
عن العام الجامعي ٢٠١٠/٢٠١١

الإجمالي			معاوني أعضاء هيئة التدريس						أعضاء هيئة التدريس								الدرجة التخصص
			مجموع		معيد		مدرس مساعد		مجموع		مدرس		أستاذ مساعد		أستاذ		
ج	ث	ذ	ث	ذ	ث	ذ	ث	ذ	ث	ذ	ث	ذ	ث	ذ	ث	ذ	
٣٢	١٦	١٦	١٢	٤	٤	١	٨	٣	٤	١٢	٣	١١	١	١	-	-	مناهج وطرق تدريس
١١	٥	٦	٤	-	١	-	٣	-	١	٦	١	٣	-	٣	-	-	أصول التربية
١٠	٤	٦	١	٣	-	٢	١	١	٣	٣	٣	٣	-	-	-	-	علم النفس
٣٥	١١	٢٤	٨	٧	٢	٣	٦	٤	٣	١٧	٣	١٣	-	٢	-	٢	علوم ورياضيات
١٣	٣	١٠	٣	١	٣	-	-	١	-	٩	-	٦	-	١	-	٢	لغة عربية
١٠	٤	٦	٤	١	٢	-	٢	١	-	٥	-	٥	-	-	-	-	لغة انجليزية
٥	٢	٣	١	١	-	-	١	١	١	٢	١	٢	-	-	-	-	دراسات اجتماعية
٧	٥	٢	٤	١	-	-	٤	١	١	١	١	١	-	-	-	-	تربية طفل
١٢٣	٥٠	٧٣	٣٧	١٨	١٢	٦	٢٥	١٢	١٣	٥٥	١٢	٤٤	١	٧	-	٤	الإجمالي

بيان عددي بأعضاء هيئة التدريس ومعاونيهم بكلية الخدمة الاجتماعية

عن العام الجامعي ٢٠١٠/٢٠١١

الإجمالي			معاوني أعضاء هيئة التدريس						أعضاء هيئة التدريس						الدرجة التخصص		
			مجموع		معيد		مدرس مساعد		مجموع		مدرس		أستاذ مساعد			أستاذ	
ج	ث	ذ	ث	ذ	ث	ذ	ث	ذ	ث	ذ	ث	ذ	ث	ذ	ث	ذ	
٩	٥	٤	٥	٢	٣	١	٢	١	-	٢	-	٢	-	-	-	-	خدمة الفرد
٩	٧	٢	٥	٢	٤	-	١	٢	٢	-	١	-	١	-	-	-	خدمة الجماعة
٩	٤	٥	٤	٣	١	٣	٣	-	-	٢	-	-	-	٢	-	-	تنظيم المجتمع
٩	٣	٦	٣	٢	٢	١	١	١	-	٤	-	٢	-	٢	-	-	تخطيط اجتماعي
٩	٨	١	٦	١	٤	١	٢	-	٢	-	٢	-	-	-	-	-	مجالات الخدمة والتدريب الميداني
٤٥	٢٧	١٨	٢٣	١٠	١٤	٦	٩	٤	٤	٨	٣	٤	١	٤	-	-	الإجمالي

بيان عددي بأعضاء هيئة التدريس ومعاونيهم بكلية الآداب

عن العام الجامعي ٢٠١٠/٢٠١١

الإجمالي			معاوني أعضاء هيئة التدريس						أعضاء هيئة التدريس								الدرجة التخصص
			مجموع		معيد		مدرس مساعد		مجموع		مدرس		أستاذ مساعد		أستاذ		
ج	ث	ذ	ث	ذ	ث	ذ	ث	ذ	ث	ذ	ث	ذ	ث	ذ	ث	ذ	
٢٧	٤	٢٣	٣	٥	٣	٣	-	٢	١	١٨	-	٨	١	٤	-	٦	اللغة العربية
٣٨	٢٠	١٨	١٠	٣	٧	١	٣	٢	١٠	١٥	٩	٩	١	٥	-	١	،، الإنجليزية
٢١	١٤	٧	٩	٢	٤	١	٥	١	٥	٥	٥	٥	-	-	-	-	،، الفرنسية
٢٢	١٠	١٢	٨	٤	٥	١	٣	٣	٢	٨	٢	٨	-	-	-	-	وثائق ومكتبات
٩	٤	٥	٤	٣	٢	١	٢	٢	-	٢	-	-	-	١	-	١	فلسفة
٢٣	٩	١٤	٧	٢	٣	١	٤	١	٢	١٢	٢	٩	-	٢	-	١	علم نفس
١٦	٤	١٢	٣	٣	٣	٢	-	١	١	٩	١	٦	-	٢	-	١	جغرافيا
١١	٨	٣	٥	١	٢	١	٣	-	٣	٢	٣	٢	-	-	-	-	علم اجتماع
١٩	٣	١٦	٣	٧	٣	١	-	٦	-	٩	-	٥	-	٤	-	-	تاريخ
١٥	١٣	٢	٩	-	٢	-	٧	-	٤	٢	٢	٢	٢	-	-	-	إعلام
١٣	٨	٥	٥	١	٥	١	-	-	٣	٤	٢	٤	١	-	-	-	لغات شرقية
١٥	٥	١٠	٤	٢	٤	٢	-	-	١	٨	١	٦	-	٢	-	-	آثار إسلامية
٢٢٩	١٠٢	١٢٧	٧٠	٣٣	٤٣	١٥	٢٧	١٨	٣٢	٩٤	٢٧	٦٤	٥	٢٠	-	١٠	الإجمالي

بيان عددي بأعضاء هيئة التدريس ومعاونيهم بكلية التربية النوعية

عن العام الجامعي ٢٠١٠/٢٠١١

الإجمالي			معاوني أعضاء هيئة التدريس						أعضاء هيئة التدريس						الدرجة		
			مجموع		معيد		مدرس مساعد		مجموع		مدرس		أستاذ مساعد			أستاذ	
ج	ث	ذ	ث	ذ	ث	ذ	ث	ذ	ث	ذ	ث	ذ	ث	ذ	ث	ذ	التخصص
٢٥	٢١	٤	١٣	٤	٥	١	٨	٣	٨	-	٧	-	١	-	-	-	التربية الموسيقية
١٦	١٦	-	١٠	-	٣	-	٧	-	٦	-	٦	-	-	-	-	-	اقتصاد منزلي
٣٧	٢٣	١٤	١٨	٧	٩	٤	٩	٣	٥	٧	٤	٥	١	١	-	١	التربية الفنية
٧٨	٦٠	١٨	٤١	١١	١٧	٥	٢٤	٦	١٩	٧	١٧	٥	٢	١	-	١	الإجمالي

بيان عددي بأعضاء هيئة التدريس ومعاونيهم بكلية الحاسبات والمعلومات  
عن العام الجامعي ٢٠١٠/٢٠١١

الإجمالي			معاوني أعضاء هيئة التدريس						أعضاء هيئة التدريس								الدرجة التخصص
			مجموع		معيد		مدرس مساعد		مجموع		مدرس		أستاذ مساعد		أستاذ		
ج	ث	ذ	ث	ذ	ث	ذ	ث	ذ	ث	ذ	ث	ذ	ث	ذ	ث	ذ	
٢١	١	٢٠	١	١٤	-	٩	١	٥	-	٦	-	٣	-	١	-	٢	علوم الحاسب
٨	٣	٥	٢	٥	١	٤	١	١	١	-	-	-	١	-	-	-	نظم المعلومات
٧	١	٦	-	٥	-	٣	-	٢	١	١	١	-	-	-	-	١	تكنولوجيا المعلومات
٣٦	٥	٣١	٣	٢٤	١	١٦	٢	٨	٢	٧	١	٣	١	١	-	٣	الإجمالي

بيان عددي بأعضاء هيئة التدريس ومعاونيهم بمعهد جنوب مصر للأورام  
عن العام الجامعي ٢٠١٠/٢٠١١

الإجمالي			معاوني أعضاء هيئة التدريس						أعضاء هيئة التدريس								الدرجة
			مجموع		معيد		مدرس مساعد		مجموع		مدرس		أستاذ مساعد		أستاذ		
ج	ث	ذ	ث	ذ	ث	ذ	ث	ذ	ث	ذ	ث	ذ	ث	ذ	ث	ذ	التخصص
٢٦	٢٢	٤	١٦	٣	٤	١	١٢	٢	٦	١	٣	-	٣	١	-	-	الباثولوجيا
١٥	٥	١٠	٣	٦	-	٢	٣	٤	٢	٤	٢	٢	-	-	-	٢	طب الأورام
١٧	٥	١٢	٤	٤	-	١	٤	٣	١	٨	١	٤	-	٤	-	-	تخدير وإنعاش وعلاج الألم
١٦	-	١٦	-	٨	-	٣	-	٥	-	٨	-	٧	-	١	-	-	جراحة الأورام
١٩	٩	١٠	٧	٢	١	١	٦	١	٢	٨	٢	٧	-	١	-	-	أشعة علاجية وطب نووي
١٣	٨	٥	٥	٥	٢	٢	٣	٣	٣	-	٣	-	-	-	-	-	أورام الأطفال
٢	-	٢	-	٢	-	-	-	٢	-	-	-	-	-	-	-	-	الإحصاء الطبي
١١	٤	٧	٤	٣	-	٢	٤	١	-	٤	-	٤	-	-	-	-	أشعة تشخيصية
١١٩	٥٣	٦٦	٣٩	٣٣	٧	١٢	٣٢	٢١	١٤	٣٣	١١	٢٤	٣	٧	-	٢	الإجمالي





بيان عددي بأعضاء هيئة التدريس المعارين والموفدين في مهمات علمية وأجازات خاصة  
موزعين حسب كلياتهم ودرجاتهم العلمية عن العام الجامعي ٢٠١١/٢٠١٠

الإجمالي				أجازات خاصة				المهمات العلمية				الاعجازات				البيان الكليّة
جملة	مدرس	أ.م	أستاذ	جملة	مدرس	أ.م	أستاذ	جملة	مدرس	أ.م	أستاذ	جملة	مدرس	أ.م	أستاذ	
١٠٦	٣٨	٣٥	٣٣	٧	٣	٠	٤	٧	٤	١	٢	٩٢	٣١	٣٤	٢٧	العلوم
٨٧	٤٤	٢٧	١٦	١١	٩	١	١	٥	٤	١	٠	٧١	٣١	٢٥	١٥	الهندسة
٢٦	١٥	٧	٤	١	١	٠	٠	٤	٤	٠	٠	٢١	١٠	٧	٤	الزراعة
١٧١	٨٦	٣٧	٤٨	٣٦	١٨	٦	١٢	١١	١١	٠	٠	١٢٤	٥٧	٣١	٣٦	الطب
٣٢	٧	٧	١٨	٥	٣	١	١	١	١	٠	٠	٢٦	٣	٦	١٧	الصيدلة
٢٦	٤	٧	١٥	٢	٢	٠	٠	١	١	٠	٠	٢٣	١	٧	١٥	الطب البيطري
٢٠	١٤	١	٥	٠	٠	٠	٠	١	١	٠	٠	١٩	١٣	١	٥	التجارة
٢٥	١٧	٥	٣	٢	٢	٠	٠	٠	٠	٠	٠	٢٣	١٥	٥	٣	التربية بأسبوط
١٦	٨	٤	٤	٢	١	١	٠	٠	٠	٠	٠	١٤	٧	٣	٤	الحقوق
٢١	٦	٩	٦	١	١	٠	٠	٠	٠	٠	٠	٢٠	٥	٩	٦	التربية الرياضية
٤٣	٣١	٩	٣	٣	٢	١	٠	٠	٠	٠	٠	٤٠	٢٩	٨	٣	الآداب
٢	١	٠	١	١	٠	٠	١	٠	٠	٠	٠	١	١	٠	٠	الخدمة الاجتماعية
٤	٣	٠	١	١	٠	٠	١	٠	٠	٠	٠	٣	٣	٠	٠	التربية النوعية
٢٦	٢١	٣	٢	٢	٢	٠	٠	٠	٠	٠	٠	٢٤	١٩	٣	٢	التربية بالوادي
٢٠	١٦	٣	١	٥	٣	٢	٠	٠	٠	٠	٠	١٥	١٣	١	١	التمريض
١	١	٠	٠	١	١	٠	٠	٠	٠	٠	٠	٠	٠	٠	٠	الحاسبات والمعلومات
٧	٦	٠	١	٢	١	٠	١	٠	٠	٠	٠	٥	٥	٠	٠	معهد الأورام
٦٣٣	٣١٨	١٥٤	١٦١	٨٢	٤٩	١٢	٢١	٣٠	٢٦	٢	٢	٥٢١	٢٤٣	١٤٠	١٣٨	الإجمالي

بيان عددي بأعضاء هيئه التدريس المعارين خارج جمهوريه مصر العربيه

موزعين حسب البلاد المعارين إليها عن العام الجامعي ٢٠١١/٢٠١٠

الجملة	الصين	فنلندا	أمريكا	كندا	تشاد	بنجلاديش	اليابان	المغرب	البحرين	الأردن	اليمن	عمان	قطر	الكويت	الإمارات	ليبيا	السعودية	مصر	البلد الكلية
٩٢	٠	٠	٠	٠	٠	٠	٠	١	٠	٠	٩	٠	٠	٠	١	١٢	٦٦	٣	العلوم
٧١	١	٠	١	٠	٠	١	١	٠	٠	١	٦	٠	٠	٢	١	١٧	٣٦	٤	الهندسة
٢١	٠	١	٠	٠	٠	٠	٠	٠	٠	٠	٠	٠	١	٠	٠	١٣	٥	١	الزراعة
١٢٤	٠	٠	٣	٠	٠	٠	٠	٠	١	٠	٤	٢	٠	٥	٥	٧	٩٥	٢	الطب
٢٦	٠	٠	٠	٠	٠	٠	٠	٠	٠	٢	٠	٠	٠	٠	١	١	١٥	٧	الصيدا
٢٣	٠	٠	٠	٠	٠	٠	٠	٠	٠	٠	٠	٠	٠	٠	٠	٦	١٧	٠	الطب البيطري
١٩	٠	٠	٠	٠	٠	٠	٠	٠	١	٠	٠	٠	٠	٠	٠	١	١٥	٢	التجارة
٢٣	٠	٠	٠	٠	٠	٠	٠	٠	٠	٠	٠	٠	٠	٠	١	٢	٢٠	٠	تربية أسبوط
١٤	٠	٠	٠	٠	٠	٠	٠	٠	٦	٠	٠	١	٠	٠	٢	١	٤	٠	الحقوق
٢٠	٠	٠	٠	٠	٠	٠	٠	٠	٠	٠	١	٠	١	١	١	١	١٥	٠	تربية رياضية
١٥	٠	٠	٠	٠	٠	٠	٠	٠	٠	٤	١	٠	٠	١	٠	٤	٥	٠	التمريض
٤٠	٠	٠	٠	٠	٠	٠	٠	٠	٠	٠	٠	٢	٠	٠	١	٥	٣١	١	الآداب
٢٤	٠	٠	٠	٠	٠	٠	٠	٠	٠	٠	٠	٠	٠	٠	٠	٣	٢٠	١	تربية الوادي
٣	٠	٠	٠	٠	٠	٠	٠	٠	٠	٠	٢	٠	٠	٠	٠	١	٠	٠	التربية النوعية
١	٠	٠	٠	٠	٠	٠	٠	٠	٠	٠	٠	٠	٠	٠	٠	٠	١	٠	الخدمة الاجتماعية
٥	٠	٠	٠	٠	٠	٠	٠	٠	٠	٠	٠	٠	٠	١	٠	٠	٤	٠	معهد الأورام
٠	٠	٠	٠	٠	٠	٠	٠	٠	٠	٠	٠	٠	٠	٠	٠	٠	٠	٠	حاسبات ومعومات
٥٢١	١	١	٤	٠	٠	١	١	١	٨	٧	٢٣	٥	٢	١٠	١٣	٧٤	٣٤٩	٢١	الإجمالي

**بيان عددي بأعضاء هيئته التدريس الموجودين  
في إجازات خاصة موزعين حسب نوع الإجازة  
عن العام الجامعي ٢٠١١/٢٠١٠**

الكليات	المرافقة	ظروف عائلية	ظروف خاصة	أجازة ثلاثة شهور	الإجمالي
العلوم	٥	٠	١	١	٧
الهندسة	١٠	٠	٠	١	١١
الزراعة	١	٠	٠	٠	١
الطب	٢٦	٠	٣	٧	٣٦
الصيدلة	٥	٠	٠	٠	٥
الطب البيطري	٢	٠	٠	٠	٢
التجارة	٠	٠	٠	٠	٠
التربية بأسبوط	٢	٠	٠	٠	٢
الحقوق	١	٠	٠	١	٢
التربية الرياضية	١	٠	٠	٠	١
الآداب	٣	٠	٠	٠	٣
التربية بالوادي	٢	٠	٠	٠	٢
التمريض	٣	٠	٠	٢	٥
الخدمة الاجتماعية	١	٠	٠	٠	١
التربية النوعية	١	٠	٠	٠	١
معهد الأورام	١	٠	٠	١	٢
الحاسبات والمعلومات	١	٠	٠	٠	١
<b>الإجمالي</b>	<b>٦٥</b>	<b>٠</b>	<b>٤</b>	<b>١٣</b>	<b>٨٢</b>

**بيان عددي بمعاوني أعضاء هيئته التدريسية الموجودين  
في إجازات خاصة موزعين حسب الدرجات العلمية  
عن العام الجامعي ٢٠١٠/٢٠١١**

الكليات	مدرس مساعد		معيد		الإجمالي		
	ذ	ث	ذ	ث	ج	ث	ذ
العلوم	١	١	١	٧	٢	٨	١٠
الهندسة	٢	١	-	-	٢	١	٣
الزراعة	-	١	-	١	-	٢	٢
الطب	٦	١٠	-	-	٦	١٠	١٦
الصيدلة	١	-	-	-	١	-	١
الطب البيطري	-	٢	-	-	-	٢	٢
التجارة	١	-	-	-	١	-	١
التربية بأسبوط	١	١	-	١	١	٢	٣
الحقوق	-	-	-	-	-	-	-
التربية الرياضية	-	-	-	-	-	-	-
التمريض	-	١	-	١	-	٢	٢
التربية بالوادي	-	-	-	١	-	١	١
الخدمة الاجتماعية	-	-	-	-	-	-	-
الأدب	-	١	-	-	-	١	١
التربية النوعية	-	٢	-	-	-	٢	٢
الحسابات والمعلومات	-	-	-	-	-	-	-
معهد الأورام	-	١	-	-	-	١	١
<b>الإجمالي</b>	<b>١٢</b>	<b>٢١</b>	<b>١</b>	<b>١١</b>	<b>١٣</b>	<b>٣٢</b>	<b>٤٥</b>

**بيان عددي بمعاوني أعضاء هيئته التدريس الموجودين**

**في إجازات خاصة موزعين حسب نوع الإجازة**

**عن العام الجامعي ٢٠١١/٢٠١٠**

الكليات	المرافقة		ظروف عائلية		الإجمالي	
	ث	ذ	ث	ذ	ث	ذ
العلوم	-	٥	٣	٢	٨	١٠
الهندسة	٢	١	-	-	١	٣
الزراعة	-	١	١	-	٢	٢
الطب	٥	٩	١	١	١٠	١٦
الصيدلة	١	-	-	-	-	١
الطب البيطري	-	٢	-	-	٢	٢
التجارة	١	-	-	-	-	١
التربية بأسبوط	-	٢	-	١	٢	٣
الحقوق	-	-	-	-	-	-
التربية الرياضية	-	-	-	-	-	-
التمريض	-	٢	-	-	٢	٢
التربية بالوادي	-	١	-	-	١	١
الخدمة الاجتماعية	-	-	-	-	-	-
الآداب	-	-	١	-	١	١
التربية النوعية	-	٢	-	-	٢	٢
الحاسبات والمعلومات	-	-	-	-	-	-
معهد الأورام	-	١	-	-	١	١
<b>الإجمالي</b>	<b>٩</b>	<b>٢٦</b>	<b>٦</b>	<b>٤</b>	<b>٣٢</b>	<b>٤٥</b>

بيان عددي بمعاوني هيئة التدريس الموجودين في أجازات دراسية وبعثات  
وبعثات إشراف مشترك عن العام الجامعي ٢٠١٠/٢٠١١

الإجمالي			إشراف مشترك		بعثات				الأجازات الدراسية				نوع الأجازة الكلية
					خارجية		داخلية		خارجية		داخلية		
ج	ث	ذ	ث	ذ	ث	ذ	ث	ذ	ث	ذ	ث	ذ	
٢٧	٣	٢٤	٠	١	١	٦	٠	٠	٢	١٧	٠	٠	العلوم
٥٢	٤	٤٨	٠	٠	٢	١١	٠	١	٢	٢٨	٠	٨	الهندسة
٢٣	١	٢٢	٠	١	٠	٨	١	٠	٠	١٣	٠	٠	الزراعة
٦٧	١٧	٥٠	١	١٤	٦	٣	٤	٤	٦	٢٨	٠	١	الطب
١٥	٥	١٠	٠	٢	٤	٥	١	٠	٠	٣	٠	٠	الصيدلة
٨	٣	٥	١	٢	١	٣	٠	٠	١	٠	٠	٠	الطب البيطري
٦	٣	٣	٠	٠	١	٣	١	٠	١	٠	٠	٠	التجارة
٢	١	١	٠	٠	٠	١	٠	٠	١	٠	٠	٠	التربية بأسويط
٣	٠	٣	٠	١	٠	٠	٠	٢	٠	٠	٠	٠	الحقوق
١	٠	١	٠	٠	٠	١	٠	٠	٠	٠	٠	٠	التربية الرياضية
١	١	٠	١	٠	٠	٠	٠	٠	٠	٠	٠	٠	التمريض
٥	٤	١	٠	١	٢	٠	٢	٠	٠	٠	٠	٠	التربية بالوادي
٠	٠	٠	٠	٠	٠	٠	٠	٠	٠	٠	٠	٠	الخدمة الاجتماعية
٧	٢	٥	١	٠	٠	٣	١	٢	٠	٠	٠	٠	الآداب
١	١	٠	٠	٠	٠	٠	١	٠	٠	٠	٠	٠	التربية النوعية
٢	٠	٢	٠	٠	٠	١	٠	٠	٠	١	٠	٠	الحاسبات والمعلومات
٩	٢	٧	٠	١	٢	٢	٠	٢	٠	٢	٠	٠	معهد الأورام
٢٢٩	٤٧	١٨٢	٤	٢٣	١٩	٤٧	١١	١١	١٣	٩٢	٠	٩	الإجمالي

# الباب الثالث



## بيانات الطلبة

\*\*\*\*\*

- الفصل الأول : الطلاب المقيدون لمرحلة البكالوريوس والليسانس .
- الفصل الثاني : الطلاب الخريجين .
- الفصل الثالث : طلاب الدراسات العليا .

# الفصل الأول

- ١- الطلاب المقبولين
- ٢- الطلاب المقيدون
- ٣- تطور الطلاب المقيدون
- ٤- الطلاب المقترح قبولهم
- ٥- الطلاب المقيدون حسب التخصصات
- ٦- الطلاب المقيدون حسب المحافظات
- ٧- الطلاب المقيدون الوافدين

بيان عددي بالطلاب المقترح قبولهم بكليات ومعاهد الجامعة

عن العام الجامعي ٢٠١١/٢٠١٢

الإجمالي	معاهد ومدارس نظام الخمس سنوات	شهادات معادلة	أدبي	علمي		القسم الكلية
				علوم	رياضة	
٤٠٠	-	-	-	٢٠٠	٢٠٠	العلوم
٨٢٥	-	-	-	٨٢٥	-	الهندسة
٥٠٠	-	-	-	-	٥٠٠	الزراعة
٢٠٠	-	-	-	-	٢٠٠	الطب
٣٠٠	-	-	-	-	٣٠٠	الصيدلة
٢٠٠	-	-	-	-	٢٠٠	الطب البيطري
٤١٠٠	٣٠٠	-	٢٢٠٠	-	١٦٠٠	التجارة انتظام
٣٢٥٠	-	-	٢٠٠٠	-	١٢٥٠	،، انتساب موجة
٣٥٠	٣٥٠	-	-	-	-	،، تعليم مفتوح
١٧٠٠	-	-	٧٧٥	١٥٠	٧٧٥	التربية بأسس يوط
٣٠٠٠	-	-	٢٢٥٠	-	٧٥٠	الحقوق انتظام
٧٥٠٠	-	-	٥٦٠٠	-	١٩٠٠	،، انتساب موجة
٩٠٠	-	-	٦٥٠	-	٢٥٠	التربية الرياضية
٥٠٠	-	-	٢٥٠	-	٢٥٠	الخدمة الاجتماعية انتظام
-	-	-	-	-	-	،، أنتساب موجة
١٨٠٠	-	-	١٠٠٠	-	٨٠٠	الآداب انتظام
١٢٠٠	-	-	١٠٠٠	-	٢٠٠	،، انتساب موجة
٥٦٠	-	-	٣٣٠	٥٠	١٨٠	التربية بالوادي
١٥٠	-	-	-	-	١٥٠	التمريض
٩٥	-	٢٥	-	-	٧٠	المعهد الفني للتمريض
٤٠٠	-	-	١٥٠	-	٢٥٠	التربية النوعية
١٠٠	-	-	-	١٠٠	-	الحاسبات والمعلومات
٧٠	-	٧٠	-	-	-	الزراعة بالوادي
-	-	-	-	-	-	طب بيطري بالوادي
١٥٨٠٠	٣٠٠	٩٥	٧٦٠٥	١٣٢٥	٦٤٧٥	إجمالي انتظام
١١٩٥٠	-	-	٨٦٠٠	-	٣٣٥٠	إجمالي أنتساب موجة
٣٥٠	٣٥٠	-	-	-	-	إجمالي تعليم مفتوح
٢٨١٠٠	٦٥٠	٩٥	١٦٢٠٥	١٣٢٥	٩٨٢٥	الإجمالي العام

بيان عددي بالطلاب المقيدين المستجدين بكليات الجامعة

عن العام الجامعي ٢٠١٠ / ٢٠١١

كليات الجامعة	طالب	طالبة	جماعة
كلية العلوم	٣٦	٣٤	٧٠
، الهندسة	٢٦٩	٩٨	٣٦٧
الطلاب المستجدين حسب الساعات المعتمدة (كلية هندسة)	٨	٨	١٦
، الزراعة	٢٥	١٢	٣٧
، ، تعليم مفتوح	٢٠	٤	٢٤
، الطب	٣٩	٤٩	٨٨
، الصيدلة	٦٦	١٤٩	٢١٥
، الطب البيطري	١٢	٨	٢٠
، التجارة انتظام	١٢٧	٣٤	١٦١
، ، انتساب موجة	٨	٦	١٤
، ، تعليم مفتوح	٤٧٦	٢٣٧	٧١٣
كلية التربية بأسبوع تعليم عام	٦٢	١٠٨	١٧٠
، ، ، ، ابتدائي	٢٤	٤٧	٧١
، ، ، ، طفولة	-	١٣٥	١٣٥
كلية الحقوق انتظام	٣٦٧	١٤٤	٥١١
، ، انتساب موجة	٢٩	١٨	٤٧
، ، تعليم مفتوح	٨٧٥	٢٩٥	١١٧٠
كلية التربية الرياضية	١٠٦	٣٥	١٤١
، التمرين	-	١٥٧	١٥٧
كلية تربيته الوادي تعليم عام	٦	١٣	١٩
، ، ، ، ابتدائي	٩	٩	١٨
، ، ، ، طفولة	-	٤	٤
كلية الخدمة الاجتماعية انتظام	٩٤	١٥٨	٢٥٢
، ، ، ، انتساب موجه	٧	٢	٩
كلية الآداب انتظام	٦٦	٦٧	١٣٣
، ، انتساب موجه	-	-	-
، ، تعليم مفتوح	١٤	٣٦	٥٠
كلية التربية النوعية	١٥	٧١	٨٦
، الحاسبات والمعلومات	٤٠	٢٢	٦٢
معهد فني ترميز	-	٥٨	٥٨
كلية طب بيطري بالوادي	-	-	-
كلية الزراعة بالوادي	٣	١	٤
إجمالي انتظام	١٣٦٦	١٤١٣	٢٧٧٩
، انتساب موجه	٤٤	٢٦	٧٠
، تعليم مفتوح	١٣٨٥	٥٧٢	١٩٥٧
، كلية هندسة ( نظام الساعات المعتمدة )	٨	٨	١٦
إجمالي عام	٢٨٠٣	٢٠١٩	٤٨٢٢

### رسم بياني يوضح عدد الطلاب المقيدين المستجدين بكليات الجامعة عن العام الجامعي ٢٠١١/٢٠١٠

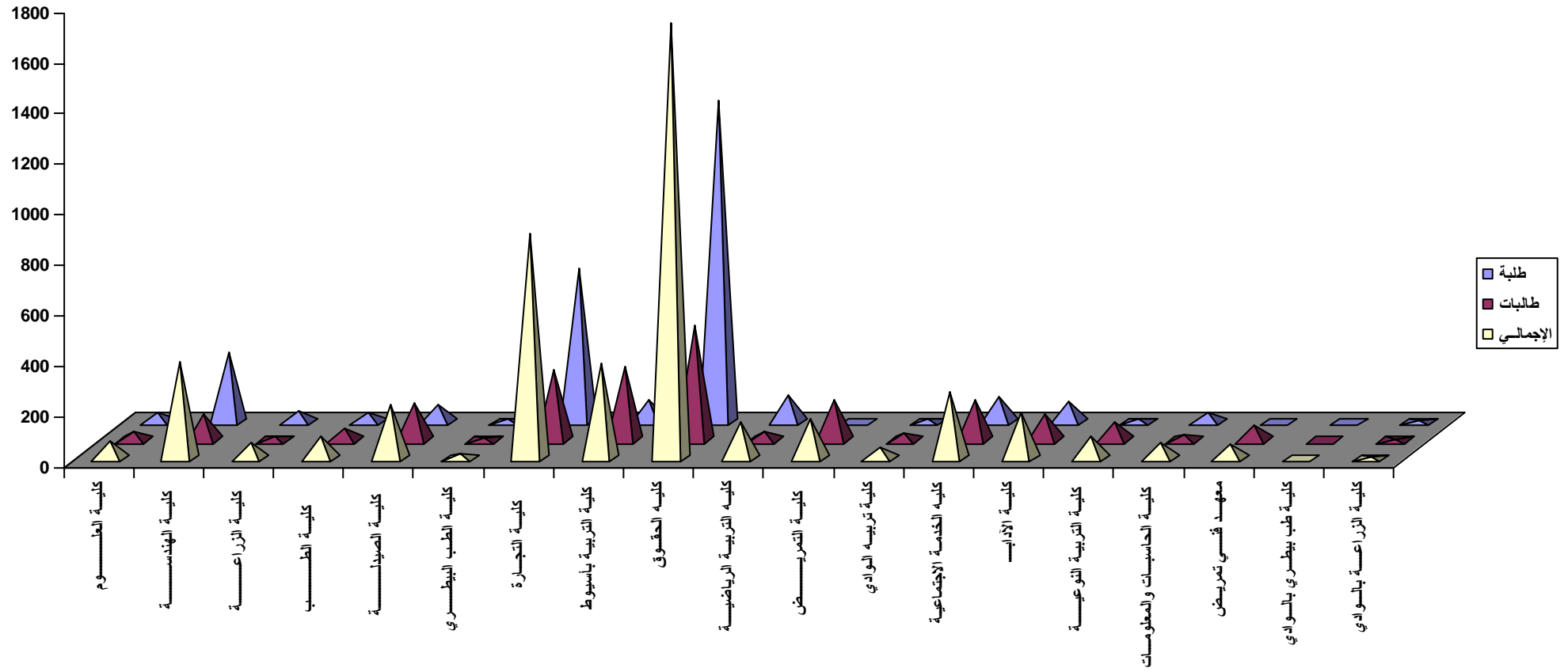

بيان عددي بالطلاب المقيدون بكليات الجامعة عن العام الجامعي ٢٠١٠ / ٢٠١١

الإجمالي			الطلاب المقيدون				كليات الجامعة
			وافدون		مصريون		
جملة	طالبات	طلبة	طالبات	طلبة	طالبات	طلبة	
١١٧٩	٦٤٢	٥٣٧	-	-	٦٤٢	٥٣٧	كلية العلوم
٤٧٣٦	١٤٣٨	٣٢٩٨	-	١	١٤٣٨	٣٢٩٧	،، الهندسة
١٥٣	٤٧	١٠٦	-	-	٤٧	١٠٦	،، ،، نظام الساعات المعتمدة
٥٠٨	٢٥٨	٢٥٠	-	-	٢٥٨	٢٥٠	،، الزراعة
٤٨	١١	٣٧	-	-	١١	٣٧	،، ،، تعليم مفتوح
٢٨٢١	١٤١٣	١٤٠٨	-	٢	١٤١٣	١٤٠٦	،، الطب
٣٤٥٠	٢٢٤٤	١٢٠٦	١	-	٢٢٤٣	١٢٠٦	،، الصيدلة
٩٢١	٥٣٦	٣٨٥	-	-	٥٣٦	٣٨٥	،، الطب البيطري
٥٥٢٣	٢٠٠٩	٣٥١٤	-	٣	٢٠٠٩	٣٥١١	،، التجارة انتظام
٤٢٤٠	١٣٠٠	٢٩٤٠	-	٣	١٣٠٠	٢٩٣٧	،، ،، انتساب موجهة
١٩٥٨	٨٠٨	١١٥٠	-	-	٨٠٨	١١٥٠	،، ،، تعليم مفتوح
١٦٩٤	١٣٠٣	٣٩١	-	٢	١٣٠٣	٣٨٩	،، التربية بأسبوط تعليم عام
٦٧٨	٥٤٢	١٣٦	-	-	٥٤٢	١٣٦	،، ،، ،، تعليم ابتدائي
٣١٦	٣١٦	-	-	-	٣١٦	-	،، ،، ،، طفولة
٩١٥٥	٣٠٣٧	٦١١٨	-	٣	٣٠٣٧	٦١١٥	،، الحقوق انتظام
٥٩٥٠	١٨٤٨	٤١٠٢	-	-	١٨٤٨	٤١٠٢	،، ،، انتساب موجهة
٢٧٩٨	٧٥٦	٢٠٤٢	-	-	٧٥٦	٢٠٤٢	،، ،، تعليم مفتوح
١٥٤٤	٢٩١	١٢٥٣	-	-	٢٩١	١٢٥٣	،، التربية الرياضية
٧٠٢	٧٠٢	-	-	-	٧٠٢	-	،، التمرض
٢٧٥	٢٠١	٧٤	-	-	٢٠١	٧٤	،، التربية بالوادي تعليم عام
٣٨١	٢٢٩	١٥٢	-	-	٢٢٩	١٥٢	،، ،، ،، ،، أساسية
١٣٦	١٣٦	-	-	-	١٣٦	-	،، ،، ،، طفولة
٣٠٦٠	٢٣٧٧	٦٨٣	-	-	٢٣٧٧	٦٨٣	،، الخدمة الاجتماعية انتظام
١٤٢٦	٨٠٢	٦٢٤	-	-	٨٠٢	٦٢٤	،، ،، ،، انتساب موجهة
٤١٦٣	٣٢٤٥	٩١٨	-	-	٣٢٤٥	٩١٨	،، الآداب انتظام
١١٩٣	٧٩٣	٤٠٠	-	-	٧٩٣	٤٠٠	،، ،، انتساب موجهة
٨١٩	٥٨٦	٢٣٣	-	-	٥٨٦	٢٣٣	،، ،، تعليم مفتوح
٧٨١	٦٦٠	١٢١	-	-	٦٦٠	١٢١	،، التربية النوعية
٧٢٢	٣٤٠	٣٨٢	-	-	٣٤٠	٣٨٢	،، الحاسبات والمعلومات
٥٢	٤٤	٨	-	-	٤٤	٨	كلية الطب البيطري بالوادي الجديد
٨١	٥٢	٢٩	-	-	٥٢	٢٩	كلية الزراعة بالوادي الجديد
٩٧	٩٧	-	-	-	٩٧	-	المعهد الفني للتمرض
٤٢٩٧٥	٢٢١١٢	٢٠٨٦٣	١	١١	٢٢١١١	٢٠٨٥٢	إجمالي انتظام
١٢٨٠٩	٤٧٤٣	٨٠٦٦	-	٣	٤٧٤٣	٨٠٦٣	إجمالي أنتساب موجهة
٥٦٢٣	٢١٦١	٣٤٦٢	-	-	٢١٦١	٣٤٦٢	إجمالي تعليم مفتوح
١٥٣	٤٧	١٠٦	-	-	٤٧	١٠٦	اجمالي الساعات المعتمدة
٦١٥٦٠	٢٩٠٦٣	٣٢٤٩٧	١	١٤	٢٩٠٦٢	٣٢٤٨٣	الإجمالي العام

بيان بأعداد الطلاب المقيدون بجامعة أسيوط في العام الجامعي ٢٠١١/٢٠١٠ م

الاجمالي	الوافدين		المصريين		سادسة		خامسة		رابعة		ثالثة		ثانية		اولى		اعدادى		الكلية
	طالبة	طالب	طالبة	طالب	طالبة	طالب	طالبة	طالب	طالبة	طالب	طالبة	طالب	طالبة	طالب	طالبة	طالب	طالبة	طالب	
١١٧٩	-	-	٦٤٢	٥٣٧	-	-	-	-	٢٦١	١٩٢	٢٥٣	٢٠٩	٩٠	٩٢	٣٨	٤٤	-	-	كلية العلوم
٤٧٣٦	-	١	١٤٣٨	٣٢٩٧	-	-	-	-	٢٩٦	٨٢٣	٣٢١	٧٣٦	٣٣٧	٧٠٥	٣٦٠	٦٩٨	١٢٤	٣٣٦	كلية الهندسة
١٥٣	-	-	٤٧	١٠٦	-	-	-	-	-	-	-	-	-	-	-	-	-	-	كلية الهندسة نظام الساعات المعتمدة
٥٠٨	-	-	٢٥٨	٢٥٠	-	-	-	-	٦٢	٧٦	٨٤	٥٧	٧٦	٧٢	٣٦	٤٥	-	-	كلية الزراعة
٤٨	-	-	١١	٣٧	-	-	-	-	-	-	-	-	٦	١٤	٥	٢٣	-	-	كلية الزراعة تعليم مفتوح
٢٨٢١	-	٢	١٤١٣	١٤٠٦	٢٩٣	٣١٠	٣٤٩	٣٧٥	٢٧٧	٢٨٠	٢٠٨	١٩٩	٢٣٥	١٩٩	٥١	٤٥	-	-	كلية الطب
٣٤٥٠	١	-	٢٢٤٣	١٢٠٦	-	-	-	-	٤٥٢	٢٥١	٤٩٢	٢٨٤	٥٣٤	٢٨٣	٦١٣	٣٢٤	١٥٣	٦٤	كلية الصيدلة
٩٢١	-	-	٥٣٦	٣٨٥	-	-	١٣٢	٩٨	١٤٢	١١١	١١٩	٧٤	١٢٧	٧٩	١٦	٢٣	-	-	كلية الطب البيطري
٥٥٢٣	-	٣	٢٠٠٩	٣٥١١	-	-	-	-	٧٤١	١٣٦١	٥١٠	٩٣٧	٦٤٠	٨٦١	١١٨	٣٥٥	-	-	كلية التجارة
٤٢٤٠	-	٣	١٣٠٠	٢٩٣٧	-	-	-	-	٤٤٥	٩٦٧	٤١١	٨٢٥	٣٥٥	٨٤٢	٨٩	٣٠٦	-	-	كلية التجارة انتساب موجه
١٩٥٨	-	-	٨٠٨	١١٥٠	-	-	-	-	٢٣٣	٢٠٣	١٢٩	١٥٨	٢٠٧	٣٠٣	٢٣٩	٤٨٦	-	-	كلية التجارة تعليم مفتوح
١٦٩٤	-	٢	١٣٠٣	٣٨٩	-	-	-	-	٤٣٧	١٣٨	٣٧٤	٩٠	٣٦٨	٨٧	١٢٤	٧٦	-	-	كلية تربية أسيوط تعليم عام
٦٧٨	-	-	٥٤٢	١٣٦	-	-	-	-	١٦٠	٤٥	١٧١	٣٤	١٦١	٣٠	٥٠	٢٧	-	-	كلية التربية تعليم أساسي
٣١٦	-	-	٣١٦	-	-	-	-	-	٥٨	-	٥٩	-	٦١	-	١٣٨	-	-	-	كلية التربية طفولة
٩١٥٥	-	٣	٣٠٣٧	٦١١٥	-	-	-	-	١٠٣٨	٢١١٧	٨١٦	١٥٧٧	٩٠٣	١٧٧٣	٢٨٠	٦٥١	-	-	كلية الحقوق
٥٩٥٠	-	-	١٨٤٨	٤١٠٢	-	-	-	-	٤٦٩	٩٧٩	٤١٥	١٠٥١	٧٨٥	١٥٧٩	١٧٩	٤٩٣	-	-	كلية الحقوق انتساب موجه
٢٧٩٨	-	-	٧٥٦	٢٠٤٢	-	-	-	-	١٤	١٠٦	٧٨	٢٤٧	٢٧٤	٥٠٧	٣٩٠	١١٨٢	-	-	كلية الحقوق تعليم مفتوح
١٥٤٤	-	-	٢٩١	١٢٥٣	-	-	-	-	٨٣	٣٨٦	٧٩	٣٥٣	٩٠	٣٣٢	٣٩	١٨٢	-	-	كلية التربية الرياضية
٧٠٢	-	-	٧٠٢	-	-	-	-	-	١٥٤	-	١٤٧	-	٢٣٣	-	١٦٨	-	-	-	كلية التمريض
٢٧٥	-	-	٢٠١	٧٤	-	-	-	-	١٠٣	٣٢	٤٦	١٢	٣٧	٢١	١٥	٩	-	-	كلية التربية بالوادي تعليم عام
٣٨١	-	-	٢٢٩	١٥٢	-	-	-	-	٨١	٦٤	٦٧	٤٢	٧٢	٣٤	٩	١٢	-	-	كلية التربية بالوادي تعليم أساسي
١٣٦	-	-	١٣٦	-	-	-	-	-	٢٥	-	٥٣	-	٥٤	-	٤	-	-	-	كلية التربية بالوادي طفولة
٣٠٦٠	-	-	٢٣٧٧	٦٨٣	-	-	-	-	٨٧٩	٢٤٢	٦٨٢	١٣١	٦٠٤	١٥٥	٢١٢	١٥٥	-	-	كلية الخدمة الاجتماعية انتظام
١٤٢٦	-	-	٨٠٢	٦٢٤	-	-	-	-	٩٦	١٠٠	٢٤٨	١٥٢	٣٥٣	٢١٤	١٠٥	١٥٨	-	-	كلية الخدمة الاجتماعية انتساب موجه
٤١٦٣	-	-	٣٢٤٥	٩١٨	-	-	-	-	١١٣٠	٣٤١	١٠٧٣	٢٧٩	٩٥٤	٢٢٠	٨٨	٧٨	-	-	كلية الآداب انتظام
١١٩٣	-	-	٧٩٣	٤٠٠	-	-	-	-	١٠٢	٨٠	٢٤٤	١٢١	٤٠٦	١٣٢	٤١	٦٧	-	-	كلية الآداب انتساب موجه
٨١٩	-	-	٥٨٦	٢٣٣	-	-	-	-	-	-	-	-	٢٨٤	١١٠	٣٠٢	١٢٣	-	-	كلية الآداب تعليم مفتوح
٧٨١	-	-	٦٦٠	١٢١	-	-	-	-	١٧٣	٤٧	١٦٥	٢٥	١٧٧	١٦	١٤٥	٣٣	-	-	كلية تربية نوعيية
٧٢٢	-	-	٣٤٠	٣٨٢	-	-	-	-	٨٣	٧٣	٩٤	١٠٤	١١٥	١٢٠	٤٨	٨٥	-	-	كلية حاسبات ومعلومات
٨١	-	-	٥٢	٢٩	-	-	-	-	-	-	-	-	٤١	٢٢	١١	٧	-	-	كلية الزراعة بالوادي
٥٢	-	-	٤٤	٨	-	-	-	-	-	-	-	-	٣٨	٦	٦	٢	-	-	كلية الطب البيطري بالوادي
٩٧	-	-	٩٧	-	-	-	-	-	-	-	-	-	٣٧	-	٦٠	-	-	-	المعهد الفني للتمريض
٤٢٩٧٥	١	١١	٢٢١١١	٢٠٨٥٢	٢٩٣	٣١٠	٤٨١	٤٧٣	٦٦٣٥	٦٥٧٩	٥٨١٣	٥١٤٣	٥٩٨٤	٥١٠٧	٢٦٢٩	٢٨٥١	٢٧٧	٤٠٠	إجمالي انتظام
١٢٨٠٩	-	٣	٤٧٤٣	٨٠٦٣	-	-	-	-	١١١٢	٢١٢٦	١٣١٨	٢١٤٩	١٨٩٩	٢٧٦٧	٤١٤	١٠٢٤	-	-	إجمالي انتساب موجه
٥٦٢٣	-	-	٢١٦١	٣٤٦٢	-	-	-	-	٢٤٧	٣٠٩	٢٠٧	٤٠٥	٧٧١	٩٣٤	٩٣٦	١٨١٤	-	-	إجمالي تعليم مفتوح
١٥٣	-	-	٤٧	١٠٦	-	-	-	-	-	-	-	-	-	-	-	-	-	-	إجمالي الساعات المعتمدة
٦١٥٦٠	١	١٤	٢٩٠٦٢	٣٢٤٨٣	٢٩٣	٣١٠	٤٨١	٤٧٣	٧٩٩٤	٩٠١٤	٧٣٣٨	٧٦٩٧	٨٦٥٤	٨٨٠٨	٣٩٧٩	٥٦٨٩	٢٧٧	٤٠٠	إجمالي عام

### رسم بياني يوضح عدد الطلاب المقيدين بكلية الجامعة عن العام الجامعي ٢٠١١/٢٠١٠

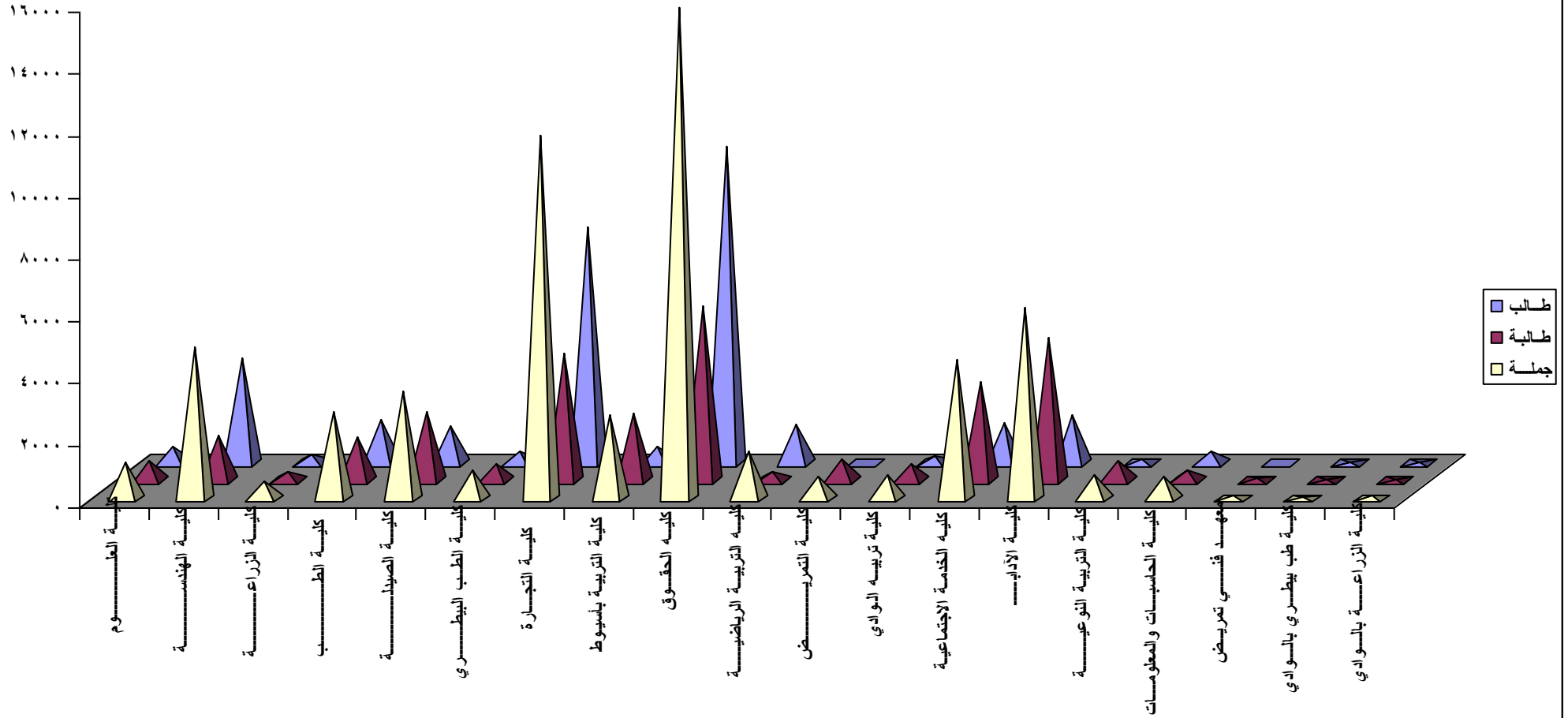

تطور عدد الطلاب المقيدین بكلیات الجامعة خلال العشر سنوات الأخيرة  
من عام ٢٠٠٢/٢٠٠١ حتى عام ٢٠١١/٢٠١٠

العام الجامعي الكلية	/٢٠٠١ ٢٠٠٢	/٢٠٠٢ ٢٠٠٣	/٢٠٠٣ ٢٠٠٤	/٢٠٠٤ ٢٠٠٥	/٢٠٠٥ ٢٠٠٦	/٢٠٠٦ ٢٠٠٧	/٢٠٠٧ ٢٠٠٨	/٢٠٠٨ ٢٠٠٩	/٢٠٠٩ ٢٠١٠	/٢٠١٠ ٢٠١١
العلوم	١٨١٧	٢٠٢٩	٢٢٩٨	٢٢١٩	٢١٠٢	١٩٤٣	١٨٨٣	١٩٧٤	٢٠٥٠	١١٧٩
الهندسة	٥٨٤٥	٥٥٧٤	٥٢٥٦	٥٠٧٨	٥٣٤٥	٥٥٧٥	٥٥٩٤	٥٦٤٤	٥٥٤٩	٤٨٨٩
الزراعة	١١٢٣	٨٩١	٧٠٦	٥٠٦	٣٩٣	٤٩٠	٥٣٥	٦٠٨	٦٢٦	٥٥٦
الطب	٣٥١٤	٣٦٣٦	٣٤٧٧	٣٣٦٥	٣٣٧٨	٣٥٤٨	٣٤٧٨	٣٣١٦	٣٢٥٤	٢٨٢١
الصيدلة	٣٧٩٢	٣٥٨٩	٣٦٩٠	٣٨٨٧	٣٣٣٠	٣٣٨٢	٣٦٨٤	٣٩٥٦	٣٩٦٩	٣٤٥٠
الطب البيطري	١٥٣٢	١٦٢٦	١٥٤٠	١٤٠٠	١٢٦٢	١٢٥٢	١٢٤٨	١٢١١	١١١٧	٩٢١
التجارة	١١٧٩٨	١١٨٩٦	١١٨٦٦	١١٨٦٤	١٢٢٤٥	١٢٢٢٦	١٢٣٤١	١٣١٨٣	١٣٢٩٠	١١٧٢١
التربية بأسبوط	٧٣٧٨	٦٩٠٥	٧٠٤٣	٧٥٥٢	٧٤٣٨	٧٠٢٢	٥٩١٤	٤٥٦٠	٣٧٠٣	٢٦٨٨
الحقوق	١٣٨٣٧	١٤٠٢١	١٤٥٩٩	١٥٥٢٥	١٧٣١٠	١٨٥٩٠	١٨٨٨٥	٢٠٧٠٥	٢١٢١٦	١٧٩٠٣
التربية الرياضية	١٥٤٢	١٤٢٠	١٤٠٥	١٤٥١	١٦١٦	١٨٦٠	١٩٥٩	١٩٢٧	١٩٠٩	١٥٤٤
التمريض	٦٥٢	٧١٧	٦٧١	٨٠٢	٨١٨	٧٢٦	٦٨٨	٦١٣	٦٨٥	٧٠٢
التربية بالوادي	١٩٣٠	٢٠٩٢	٢٢٦٦	٢٤١٠	٢٣٤٨	٢١٧٠	١٨٢٢	١٤٣٨	١١٤٤	٧٩٢
الخدمة الاجتماعية	٣٣٨١	٣٤٩٢	٣٨٧٧	٤١٩٢	٤٥٣٧	٤٧٥٥	٤٩٧٩	٥٣١٨	٥٣٤١	٤٤٨٦
الأداب	٤٤٤٧	٤٥٧٧	٤٨٣٥	٤٦٨٩	٥٠٤١	٥٣٢٦	٥٧٨٥	٦٤٨٦	٦٥٢٥	٦١٧٥
التربية النوعية	١٥٤٨	١٢٦٧	١٢٢٦	١١٧٦	١٢٤٢	١٣١٧	١٢٢٦	١١١٣	٩٦٤	٧٨١
الحاسبات والمعلومات	١٤٢	٢٨٧	٥٣٥	٦٠٤	٦١٦	٦١٢	٦٥٥	٧٥٢	٨٢٥	٧٢٢
المعهد الفني للتمريض	٢٦	٢٢	٤٦	٦٤	٥٧	٨٨	١٣٣	١٤٤	١٢٢	٩٧
الزراعة بالوادي	-	-	-	-	-	-	-	-	٦٤	٨١
الطب البيطري بالوادي	-	-	-	-	-	-	-	-	٥٢	٥٢
الإجمالي	٦٤٣٠٤	٦٤٠٤١	٦٥٣٣٦	٦٦٧٨٤	٦٩٠٧٨	٧٠٨٨٢	٧٠٨٠٩	٧٢٩٤٨	٧٢٤٠٥	٦١٥٦٠

رسم بياني يوضح تطور عدد الطلاب المقيدون بكلية الجامعة خلال العشر سنوات الأخيرة عن عام ٢٠٠٢/٢٠٠١ حتى عام ٢٠١١/٢٠١٠

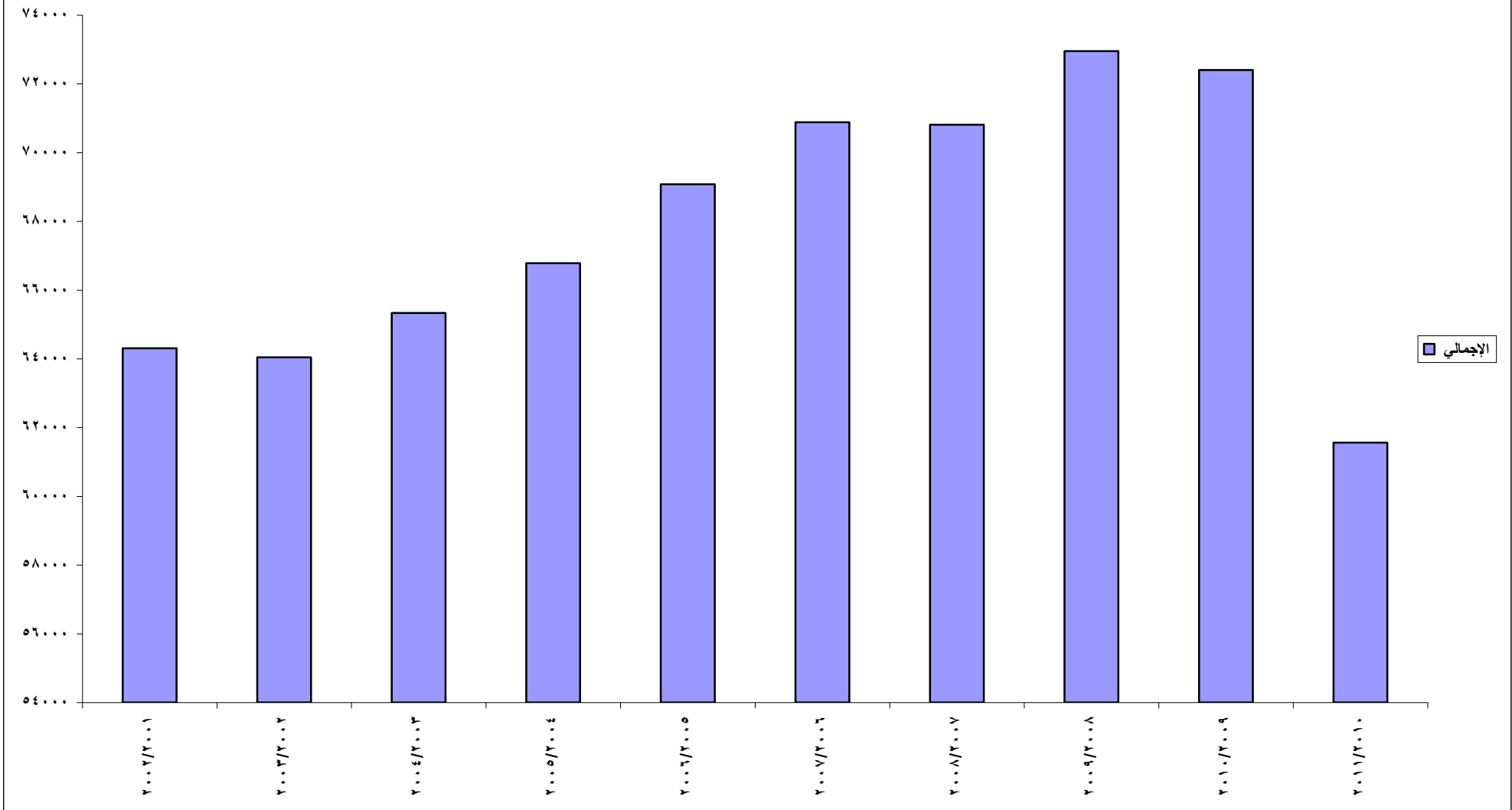

بيان عددي بالطلاب المقيدون بكلية الجامعة من أبناء محافظة أسيوط  
عن العام الجامعي ٢٠١٠/ ٢٠١١

كليات الجامعة	طالب	طالبة	جملة
كلية العلوم	٣٨٦	٥٢٤	٩١٠
، الهندسة	١٦٤٤	٨٧٦	٢٥٢٠
، الزراعة	٢١١	٢٣٨	٤٤٩
، الزراعة تعليم مفتوح	٣٧	١١	٤٨
، الطب	٧٩٧	٨٤٥	١٦٤٢
، الصيدلة	٤٩٥	٨٧٩	١٣٧٤
، الطب البيطري	١٨٣	٣٢٧	٥١٠
، التجارة انتظام	٢٠٨٩	١٥١٣	٣٦٠٢
، ، انتساب موجهة	٢١١١	٩٤٣	٣٠٥٤
، ، تعليم مفتوح	١٠٤١	٧٦٥	١٨٠٦
، التربية بأسيوط تعليم عام	٣٨٩	١٣٠٣	١٦٩٢
، ، ، ، ابتدائي	١٣٦	٥٤٢	٦٧٨
، ، ، ، طفولة	-	٣١٦	٣١٦
، الحقوق انتظام	٢٧٦٤	١٤٨٦	٤٢٥٠
، ، انتساب موجهة	١٨٢٨	٨٨٥	٢٧١٣
، ، تعليم مفتوح	١٥٨٩	٦٥٠	٢٢٣٩
، التربية الرياضية	٦٥٤	٨٨	٧٤٢
، التمرين	-	٦٢٨	٦٢٨
، الخدمة الاجتماعية انتظام	٤٤٦	١٦٤٣	٢٠٨٩
، ، ، انتساب موجهة	٤١٢	٥٥٣	٩٦٥
، الآداب انتظام	٩١٣	٣٢٣١	٤١٤٤
، ، انتساب موجهة	٣٩٢	٧٧٨	١١٧٠
، ، تعليم مفتوح	٢٢٠	٥٥٧	٧٧٧
، التربية النوعية	١٢١	٦٦٠	٧٨١
، الحاسبات والمعلومات	٢١٢	١٨٧	٣٩٩
المعهد الفني للتمرين	-	٧٥	٧٥
كلية الهندسة نظام الساعات المعتمدة	٧٧	٢٧	١٠٤
إجمالي انتظام	١١٤٤٠	١٥٣٦١	٢٦٨٠١
، ، موجهة	٤٧٤٣	٣١٥٩	٧٩٠٢
، تعليم مفتوح	٢٨٨٧	١٩٨٣	٤٨٧٠
إجمالي هندسة بالساعات المعتمدة	٧٧	٢٧	١٠٤
إجمالي عام	١٩١٤٧	٢٠٥٣٠	٣٩٦٧٧

رسم بياني يوضح عدد الطلاب المقيدون بكلية الجامعة من أبناء محافظة أسيوط عن العام الجامعي ٢٠١١/٢٠١٠

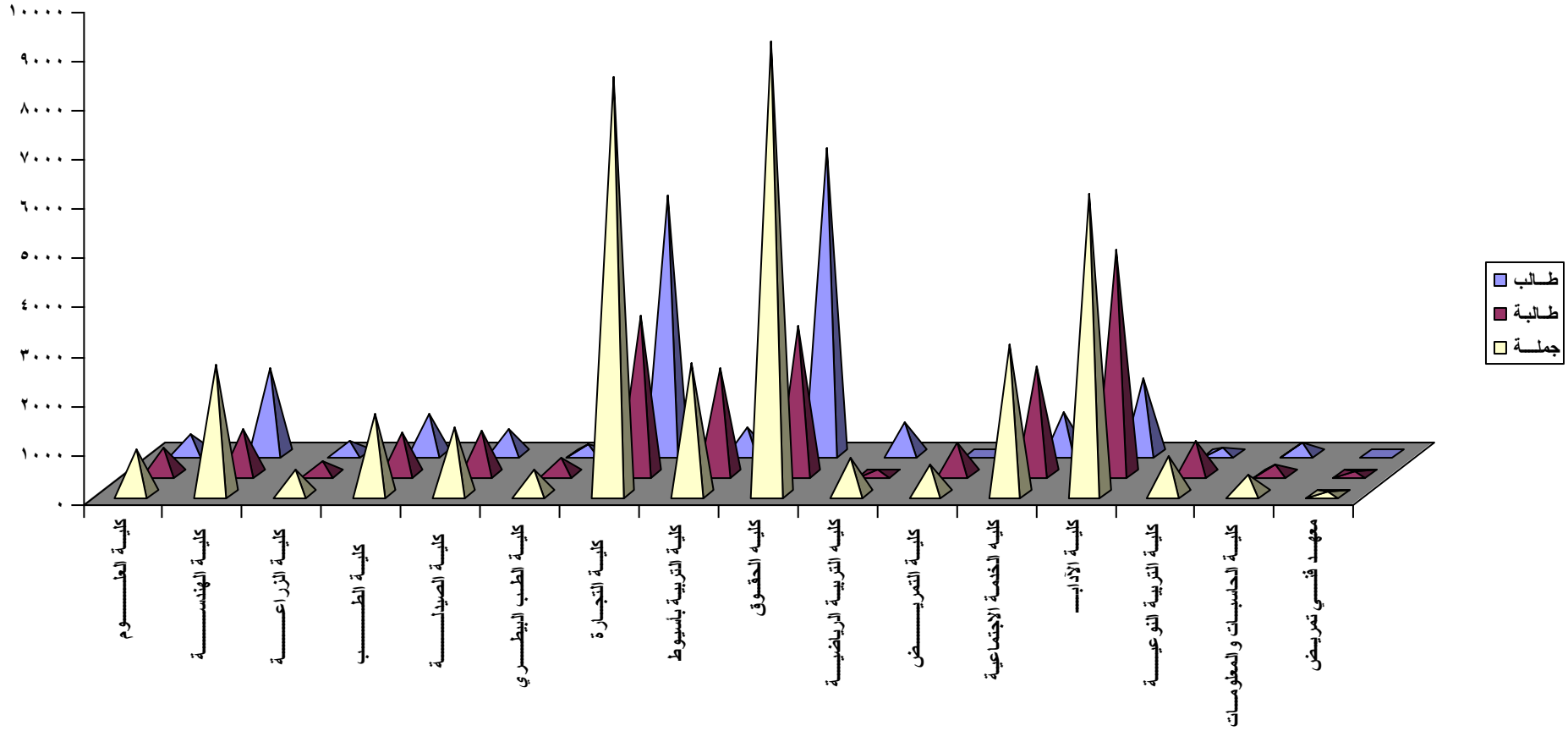

نسبة الطلاب المقيدین من أبناء محافظه أسیوط إلى الطلاب المقیدین

بکليات الجامعة عن العام الجامعي ٢٠١٠/ ٢٠١١

النسبة المئوية	الطلاب المقيدین من أبناء محافظه أسیوط	الطلاب المقيدین بکليات الجامعة	کليات الجامعة
% ٧٧.٢	٩١٠	١١٧٩	کلية العلوم
% ٥٣.٢	٢٥٢٠	٤٧٣٦	،، الهندسة
% ٨٨.٤	٤٤٩	٥٠٨	،، الزراعة
% ١٠٠	٤٨	٤٨	،، الزراعة تعليم مفتوح
% ٥٨.٢	١٦٤٢	٢٨٢١	،، الطب
% ٣٩.٨	١٣٧٤	٣٤٥٠	،، الصيدلة
% ٥٥.٤	٥١٠	٩٢١	،، الطب البيطري
% ٦٥.٢	٣٦٠٢	٥٥٢٣	،، التجارة انتظام
% ٧٢.٠	٣٠٥٤	٤٢٤٠	،، ،، انتساب موجه
% ٩١.٠	١٨٠٦	١٩٥٨	،، ،، تعليم مفتوح
% ٩٩.٩	١٦٩٢	١٦٩٤	کلية التربية بأسیوط تعليم عام
% ١٠٠	٦٧٨	٦٧٨	،، ،، ،، ابتدائي
% ١٠٠	٣١٦	٣١٦	،، ،، ،، طفولة
% ٤٦.٤	٤٢٤٩	٩١٥٥	کليه الحقوق انتظام
% ٤٥.٦	٢٧١٣	٥٩٥٠	،، ،، انتساب موجه
% ٨٠.٠	٢٢٣٩	٢٧٩٨	،، ،، تعليم مفتوح
% ٨٠.١	٧٤٢	١٥٤٤	کليه التربية الرياضية
% ٨٩.٥	٦٢٨	٧٠٢	،، التمریض
% ٦٨.٣	٢٠٨٩	٣٠٦٠	کليه الخدمة الاجتماعية انتظام
% ٦٧.٧	٩٦٥	١٤٢٦	،، ،، ،، انتساب موجه
% ٩٩.٥	٤١٤٤	٤١٦٣	کلية الآداب انتظام
% ٩٨.١	١١٧٠	١١٩٣	،، ،، انتساب موجه
% ٩٤.٩	٧٧٧	٨١٩	،، ،، تعليم مفتوح
% ١٠٠	٧٨١	٧٨١	کلية التربية النوعية
% ٥٥.٣	٣٩٩	٧٢٢	،، الحاسبات والمعلومات
% ٧٧.٣	٧٥	٩٧	المعهد الفني للتمریض
% ٦٨.٠	١٠٤	١٥٣	کلية الهندسة نظام الساعات المعتمدة
% ٦٢.٤	٢٦٨٠٠	٤٢٩٧٥	إجمالي انتظام
% ٦١.٧	٧٩٠٢	١٢٨٠٩	،، ،، موجه
% ٨٦.٦	٤٨٧٠	٥٦٢٣	،، تعليم مفتوح
% ٦٨.٠	١٠٤	١٥٣	إجمالي هندسة بالساعات المعتمدة
% ٦٤.٥	٣٩٦٧٦	٦١٥٦٠	إجمالي عام

الطلاب المقيدون  
موزعين حسب  
التخصص والفرق

**بيان عددي بالطلاب المقيدون بكلية العلوم  
موزعين حسب الفرق الدراسية والتخصصات عن العام الجامعي ٢٠١٠/٢٠١١**

الإجمالي			الرابعة		الثالثة		الثانية		الأولى		الفرقة
ج	ث	ذ	ث	ذ	ث	ذ	ث	ذ	ث	ذ	التخصص
٧٠	٣٤	٣٦	-	-	-	-	-	-	٣٤	٣٦	المستوي الأول
٧	١	٦	-	-	-	-	-	-	١	٦	العلوم الفيزيائية
٩٣	٦١	٣٢	-	-	-	-	٥٨	٣١	٣	١	العلوم البيولوجية
١٩	٤	١٥	-	-	-	-	٤	١٤	-	١	العلوم الجيولوجية
٧	٣	٤	-	-	-	-	٣	٤	-	-	الفيزياء والرياضيات
٣٤٩	١٤٤	٢٠٥	٥٣	٦٨	٦٦	٩٤	٢٥	٤٣	-	-	الفيزياء والكيمياء
١٠	٦	٤	٤	٣	٢	١	-	-	-	-	الرياضيات
١١	٨	٣	٤	٣	٤	-	-	-	-	-	علوم الحاسب
١٤	٨	٦	٥	٤	٣	٢	-	-	-	-	الفيزياء
٢٨	١٧	١١	٧	٨	١٠	٣	-	-	-	-	الفيزياء والالكترونيات
١٤٣	٦٨	٧٥	٤٧	٥١	٢١	٢٤	-	-	-	-	الكيمياء
١١	١٠	١	٧	-	٣	١	-	-	-	-	علم الحيوان
٤	٢	٢	-	١	٢	١	-	-	-	-	الكيمياء والنبات
٣٦٧	٢٥٧	١١٠	١٢٧	٤٢	١٣٠	٦٨	-	-	-	-	الكيمياء والميكروبيولوجيا
١٤	٥	٩	٢	٤	٣	٥	-	-	-	-	الجيولوجيا
١٨	٣	١٥	-	٥	٣	١٠	-	-	-	-	الجيوفيزياء
٣	١	٢	-	٢	١	-	-	-	-	-	الجيولوجيا والكيمياء
٦	٥	١	٥	١	-	-	-	-	-	-	النبات
٥	٥	-	-	-	٥	-	-	-	-	-	الكيمياء وعلم الحيوان
١١٧٩	٦٤٢	٥٣٧	٢٦١	١٩٢	٢٥٣	٢٠٩	٩٠	٩٢	٣٨	٤٤	الإجمالي

بيان عددي بالطلاب المقيدین بكلية الهندسة

موزعين حسب الفرق الدراسية والتخصصات عن العام الجامعي ٢٠١٠/٢٠١١

الإجمالي			الرابعة		الثالثة		الثانية		الأولى		إعدادي		الفرقة التخصص
ج	ث	ذ	ث	ذ	ث	ذ	ث	ذ	ث	ذ	ث	ذ	
١٧٤٣	٣٤٦	١٣٩٧	١١١	٤١٨	٨٦	٣٤٩	٦٤	٣٣٩	٨٥	٢٩١	-	-	مدني
٤٢١	١٠٧	٣١٤	-	-	١	١١	٥٨	١٥٠	٤٨	١٥٣	-	-	ميكانيكا
٢٣٩	١٩	٢٢٠	٨	١١١	١١	١٠٩	-	-	-	-	-	-	م. قوي والآت
٤٣	٧	٣٦	٢	١٧	٥	١٩	-	-	-	-	-	-	م. تصميم وإنتاج
-٨٢	٤٩	٣٣	٢٣	٩	٢٦	٢٤	-	-	-	-	-	-	م. ميكاترونيات
١	-	١	-	١	-	-	-	-	-	-	-	-	م. تطبيقات زراعية
٦٧٤	٣١٣	٣٦١	-	-	-	-	١٤٤	١٦١	١٦٩	٢٠٠	-	-	كهرباء
٢٧٩	١٢٤	١٥٥	٦٤	٩٥	٦٠	٦٠	-	-	-	-	-	-	ك. اتصالات
٣٣	١٧	١٦	٧	٩	١٠	٧	-	-	-	-	-	-	ك. حاسبات
٢٩٥	٦٧	٢٢٨	١٧	١١٦	٥٠	١١٢	-	-	-	-	-	-	ك. قوي والآت
١٩٦	٦٨	١٢٨	١٩	٢٩	٨	٣٠	٢٨	٣٥	١٣	٣٤	-	-	تعليم
٢٧٠	١٩٧	٧٣	٤٥	١٨	٦٤	١٥	٤٣	٢٠	٤٥	٢٠	-	-	عمارة
٤٦٠	١٢٤	٣٣٦	-	-	-	-	-	-	-	-	١٢٤	٣٣٦	شعبة عامة
٤٧٣٦	١٤٣٨	٣٢٩٨	٢٩٦	٨٢٣	٣٢١	٧٣٦	٣٣٧	٧٠٥	٣٦٠	٦٩٨	١٢٤	٣٣٦	الإجمالي

الطلاب المقيدین حسب الساعات المعتمدة

ج	ث	ذ	التخصص
١٠٩	٢٦	٨٣	هندسة ميكاترونيات والروبوتات
٤٤	٢١	٢٣	التصميم الداخلي والمعماري
١٥٣	٤٧	١٠٦	إجمالي

بيان عددي بالطلاب المقيدین بكلية الزراعة  
موزعين حسب الفرق الدراسية والتخصصات عن العام الجامعي ٢٠١١/٢٠١٠

الإجمالي			الرابعة		الثالثة		الثانية		الأولى		الفرقة التخصص
ج	ث	ذ	ث	ذ	ث	ذ	ث	ذ	ث	ذ	
٢٢٩	١١٢	١١٧	-	-	-	-	٧٦	٧٢	٣٦	٤٥	شعبة عامة
١٧٧	٨٨	٨٩	٣٧	٥٥	٥١	٣٤	-	-	-	-	إنتاج زراعي
٤	١	٣	١	٣	-	-	-	-	-	-	أمراض النبات
٥	٤	١	-	-	٤	١	-	-	-	-	أراضى ومياه
٦	٤	٢	-	-	٤	٢	-	-	-	-	اقتصاد زراعي
٩	٤	٥	٢	٢	٢	٣	-	-	-	-	ألبان
٦	٣	٣	٢	١	١	٢	-	-	-	-	إنتاج حيواني
٣	١	٢	١	٢	-	-	-	-	-	-	إنتاج دواجن
١٠	٥	٥	١	٣	٤	٢	-	-	-	-	خضـر
١٠	٧	٣	٥	-	٢	٣	-	-	-	-	وقاية نبات
٩	٥	٤	١	٣	٤	١	-	-	-	-	علوم وتكنولوجيا الأغذية
٩	٢	٧	-	٤	٢	٣	-	-	-	-	فاكهة
٩	٧	٢	٣	١	٤	١	-	-	-	-	زينة وتنسيق حدائق
١٠	٥	٥	٢	٢	٣	٣	-	-	-	-	محاصيل
٣	٣	-	٣	-	-	-	-	-	-	-	مجتمع ريفي وإرشاد زراعي
٩	٧	٢	٤	-	٣	٢	-	-	-	-	وراثـة
٥٠٨	٢٥٨	٢٥٠	٦٢	٧٦	٨٤	٥٧	٧٦	٧٢	٣٦	٤٥	الإجمالي

بيان عددي بالطلاب المقيدون بكلية الزراعة  
موزعين حسب الفرق الدراسية والتخصصات عن العام الجامعي ٢٠١٠/ ٢٠١١

(تعليم مفتوح)

الإجمالي			الرابعة		الثالثة		الثانية		الأولى		الفرقة التخصص
ج	ث	ذ	ث	ذ	ث	ذ	ث	ذ	ث	ذ	
٤٨	١١	٣٧	-	-	-	-	٦	١٤	٥	٢٣	شعبة عامة
٤٨	١١	٣٧	-	-	-	-	٦	١٤	٥	٢٣	الإجمالي

**بيان عددي بالطلاب المقيدون بكلية الطب  
موزعين حسب الفرق الدراسية والتخصصات عن العام الجامعي ٢٠١٠ / ٢٠١١**

الفرقة التخصص	الأولى		الثانية		الثالثة		الرابعة		الخامسة		السادسة		الإجمالي	
	ث	ذ	ث	ذ	ث	ذ	ث	ذ	ث	ذ	ث	ذ	ج	ث
شعبة عامة	٥١	٤٥	٢٣٥	١٩٩	٢٠٨	١٩٩	٢٨٠	٢٧٧	٣٧٥	٣٤٩	٢٩٣	٣١٠	١٤١٣	٢٨٢١
الإجمالي	٥١	٤٥	٢٣٥	١٩٩	٢٠٨	١٩٩	٢٨٠	٢٧٧	٣٧٥	٣٤٩	٢٩٣	٣١٠	١٤١٣	٢٨٢١

**بيان عددي بالطلاب المقيدين بكلية الصيدلة - موزعين حسب الفرق  
الدراسية والتخصصات عن العام الجامعي ٢٠١٠ / ٢٠١١**

الإجمالي			الرابعة		الثالثة		الثانية		الأولى		إعدادي		الفرقة التخصص
ج	ث	ذ	ث	ذ	ث	ذ	ث	ذ	ث	ذ	ث	ذ	
٣٤٥٠	٢٢٤٤	١٢٠٦	٤٥٢	٢٥١	٤٩٢	٢٨٤	٥٣٤	٢٨٣	٦١٣	٣٢٤	١٥٣	٦٤	شعبة عامة
٣٤٥٠	٢٢٤٤	١٢٠٦	٤٥٢	٢٥١	٤٩٢	٢٨٤	٥٣٤	٢٨٣	٦١٣	٣٢٤	١٥٣	٦٤	الإجمالي

**بيان عددي بالطلاب المقيدون بكلية الطب البيطري  
موزعين حسب الفرق الدراسية والتخصصات عن العام الجامعي ٢٠١٠ / ٢٠١١**

الإجمالي			الخامسة		الرابعة		الثالثة		الثانية		الأولى		الفرقة التخصص
ج	ث	ذ	ث	ذ	ث	ذ	ث	ذ	ث	ذ	ث	ذ	
٩٢١	٥٣٦	٣٨٥	١٣٢	٩٨	١٤٢	١١١	١١٩	٧٤	١٢٧	٧٩	١٦	٢٣	شعبة عامة
٩٢١	٥٣٦	٣٨٥	١٣٢	٩٨	١٤٢	١١١	١١٩	٧٤	١٢٧	٧٩	١٦	٢٣	الإجمالي

بيان عددي بالطلاب المقيدون بكلية التجارة

موزعين حسب الفرق الدراسية والتخصصات عن العام الجامعي ٢٠١٠ / ٢٠١١

(انتظام)

الفرقة	الأولى		الثانية		الثالثة		الرابعة		الإجمالي		التخصص
	ث	ذ	ث	ذ	ث	ذ	ث	ذ	ث	ذ	
شعبة عامة	١١٨	٣٥٥	٦٣٦	٨٥٥	٥١٠	٩٣٧	-	-	٢١٤٧	١٢٦٤	٣٤١١
علوم سياسية	-	-	٤	٦	-	-	١٢	١٣	١٩	١٦	٣٥
محاسبة	-	-	-	-	-	-	٦٧٣	١٣٠٨	١٣٠٨	٦٧٣	١٩٨١
إدارة الأعمال	-	-	-	-	-	-	٤٦	٣٦	٣٦	٤٦	٨٢
تأمين	-	-	-	-	-	-	٩	٣	٣	٩	١٢
اقتصاد	-	-	-	-	-	-	١	١	١	١	٢
الإجمالي	١١٨	٣٥٥	٦٤٠	٨٦١	٥١٠	٩٣٧	٧٤١	١٣٦١	٣٥١٤	٢٠٠٩	٥٥٢٣

بيان عددي بالطلاب المقيدون بكلية التجارة

موزعين حسب الفرق الدراسية والتخصصات عن العام الجامعي ٢٠١٠ / ٢٠١١

(انتساب موجهة)

الفرقة	الأولى		الثانية		الثالثة		الرابعة		الإجمالي		التخصص
	ث	ذ	ث	ذ	ث	ذ	ث	ذ	ث	ذ	
شعبة عامة	٨٩	٣٠٦	٨٣٨	٣٥٠	٨٢١	٤٠٩	-	-	١٩٦٥	٨٤٨	٢٨١٣
اقتصاد	-	-	-	-	-	-	١	١	١	١	٢
علوم سياسية	-	-	٤	٥	٤	٢	٢	٣	١١	٩	٢٠
محاسبة	-	-	-	-	-	-	٣٨٥	٨٨٤	٨٨٤	٣٨٥	١٢٦٩
إدارة الأعمال	-	-	-	-	-	-	٤٩	٧٥	٧٥	٤٩	١٢٤
تأمين	-	-	-	-	-	-	٨	٤	٤	٨	١٢
الإجمالي	٨٩	٣٠٦	٨٤٢	٣٥٥	٨٢٥	٤١١	٩٦٧	٤٤٥	٢٩٤٠	١٣٠٠	٤٢٤٠

بيان عددي بالطلاب المقيدون بكلية التجارة

موزعين حسب الفرق الدراسية والتخصصات عن العام الجامعي ٢٠١٠ / ٢٠١١

(تعليم مفتوح)

الإجمالي		الرابعة		الثالثة		الثانية		الأولى		الفرقة	التخصص
ج	ث	ث	ذ	ث	ذ	ث	ذ	ث	ذ		
١٥٢٢	٥٧٥	٩٤٧	-	-	١٢٩	١٥٨	٢٠٧	٣٠٣	٢٣٩	٤٨٦	شعبة عامة
٢٠٩	٧٥	١٣٤	٧٥	١٣٤	-	-	-	-	-	-	نظم المعلومات والحاسب الآلي
٢٢٧	١٥٨	٦٩	١٥٨	٦٩	-	-	-	-	-	-	إدارة المؤسسات والأسواق المالية
١٩٥٨	٨٠٨	١١٥٠	٢٣٣	٢٠٣	١٢٩	١٥٨	٢٠٧	٣٠٣	٢٣٩	٤٨٦	الإجمالي

بيان عددي بالطلاب المقيدون بكلية التربية بأسسيوط

موزعين حسب الفرق الدراسية والتخصصات عن العام الجامعي ٢٠١١/٢٠١٠

(تعليم عام)

الأجمالي		الرابعة		الثالثة		الثانية		الأولى		الفرقة التخصص	
ج	ث	ث	ذ	ث	ذ	ث	ذ	ث	ذ		
٣٣٢	٢١٠	١٢٢	٥٧	٣٠	٦٨	٢٩	٤٦	٢٤	٣٩	٣٩	الرياضيات
١	-	١	-	١	-	-	-	-	-	-	الفيزياء و الكيمياء
٣١	٢٥	٦	٩	٥	١٠	١	٦	-	-	-	الكيمياء
٦١	٥٦	٥	١٦	٤	١٥	-	١٥	-	١٠	١	العلوم البيولوجية
٣٧٩	٢٩٨	٨١	١٠٥	٣٠	٦٢	٢١	٩٢	٢٢	٣٩	٨	اللغة الإنجليزية
٢٩٠	٢٢٣	٦٧	٨٢	٢٥	٤٨	١٤	٧٢	١٤	٢١	١٤	اللغة العربية
١٥٥	١٢٣	٣٢	٤٧	١٤	٤٦	٨	٢٩	٨	١	٢	اللغة الفرنسية
١٧٩	١٣٨	٤١	٤١	١٢	٣٨	٨	٤٥	١١	١٤	١٠	تاريخ
٦٥	٥٤	١١	١٠	٣	٣١	٣	١٣	٤	-	١	جغرافيا
٢٠١	١٧٦	٢٥	٧٠	١٤	٥٦	٦	٥٠	٤	-	١	علم النفس
١٦٩٤	١٣٠٣	٣٩١	٤٣٧	١٣٨	٣٧٤	٩٠	٣٦٨	٨٧	١٢٤	٧٦	الإجمالي

بيان عددي بالطلاب المقيدون بكلية التربية بأسبوط

موزعين حسب الفرق الدراسية والتخصصات عن العام الجامع ٢٠١١/٢٠١٠

(تعليم ابتدائي)

الفرقة	الأولى		الثانية		الثالثة		الرابعة		الأجمالي		
	ث	ذ	ث	ذ	ث	ذ	ث	ذ	ج	ث	
رياضيات	-	-	٢٠	٢	٤	١٣	٩	٥	١١	٤٢	٥٣
أدبي	-	١	-	٤	-	-	-	-	٥	-	٥
علوم	-	-	١	-	-	-	٤	٤	٤	٥	٩
لغة انجليزية	١٧	٧	٤٧	٦	٧	٤٦	٨	٨	٢٨	١٥٢	١٨٠
لغة عربية	١٩	١٣	٥٠	١١	١٩	٨٧	٢١	٢١	٦٤	٢٣٣	٢٩٧
مواد اجتماعية	١٤	٦	٤٣	٧	٤	٢٥	٧	٧	٢٤	١١٠	١٣٤
الإجمالي	٥٠	٢٧	١٦١	٣٠	٣٤	١٧١	٤٥	٤٥	١٦٠	٥٤٢	٦٧٨

بيان عددي بالطلاب المقيدون بكلية التربية بأسبوط

موزعين حسب الفرق الدراسية والتخصصات عن العام الجامعي ٢٠١١/٢٠١٠

(طفولة)

الفرقة	الأولى		الثانية		الثالثة		الرابعة		الإجمالي		
	ث	ذ	ث	ذ	ث	ذ	ث	ذ	ج	ث	
الطفولة	-	١٣٨	-	٦١	-	٥٩	-	٥٨	-	٣١٦	٣١٦
الإجمالي	-	١٣٨	-	٦١	-	٥٩	-	٥٨	-	٣١٦	٣١٦

**بيان عددي بالطلاب المقيدین بكلية الحقوق**  
**موزعين حسب الفرق الدراسية والتخصصات عن العام الجامعي ٢٠١٠/٢٠١١**

الفرقة التخصص	الأولى		الثانية		الثالثة		الرابعة		الإجمالي		
	ث	ذ	ث	ذ	ث	ذ	ث	ذ	ج	ث	ذ
انتظام	٢٨٠	٦٥١	١٧٧٣	٩٠٣	١٥٧٧	٨١٦	٢١١٧	١٠٣٨	٦١١٨	٣٠٣٧	٩١٥٥
أنتساب موجة	١٧٩	٤٩٣	١٥٧٩	٧٨٥	١٠٥١	٤١٥	٩٧٩	٤٦٩	٤١٠٢	١٨٤٨	٥٩٥٠
الإجمالي	٤٥٩	١١٤٤	٣٣٥٢	١٦٨٨	٢٦٢٨	١٢٣١	٣٠٩٦	١٥٠٧	١٠٢٢٠	٤٨٨٥	١٥١٠٥

**بيان عددي بالطلاب المقيدین بكلية الحقوق**  
**موزعين حسب الفرق الدراسية والتخصصات عن العام الجامعي ٢٠١٠/٢٠١١**

( تعليم المفتوم )

الفرقة التخصص	الأولى		الثانية		الثالثة		الرابعة		الإجمالي		
	ث	ذ	ث	ذ	ث	ذ	ث	ذ	ج	ث	ذ
شعبة عامة	٣٩٠	١١٨٢	٥٠٧	٢٧٤	٢٤٧	٧٨	١٠٦	١٤	٢٠٤٢	٧٥٦	٢٧٩٨
الإجمالي	٣٩٠	١١٨٢	٥٠٧	٢٧٤	٢٤٧	٧٨	١٠٦	١٤	٢٠٤٢	٧٥٦	٢٧٩٨

**بيان عددي بالطلاب المقيدون بكلية التربية الرياضية  
موزعين حسب الفرق الدراسية والتخصصات عن العام الجامعي ٢٠١٠/٢٠١١**

الإجمالي			الرابعة		الثالثة		الثانية		الأولى		الفرقة التخصص
ج	ث	ذ	ث	ذ	ث	ذ	ث	ذ	ث	ذ	
٦٤٣	١٢٩	٥١٤	-	-	-	-	٩٠	٣٣٢	٣٩	١٨٢	شعبة عامة
٢٨١	١٠٤	١٧٧	٥٥	٨٨	٤٩	٨٩	-	-	-	-	تدريس
٣٠٢	٣٠	٢٧٢	١٣	١٤٩	١٧	١٢٣	-	-	-	-	إدارة
٣٠٨	٢٧	٢٨١	١٤	١٤٠	١٣	١٤١	-	-	-	-	تدريب
١٠	١	٩	١	٩	-	-	-	-	-	-	لائحة قديمة
١٥٤٤	٢٩١	١٢٥٣	٨٣	٣٨٦	٧٩	٣٥٣	٩٠	٣٣٢	٣٩	١٨٢	الإجمالي

**بيان عددي بالطلاب المقيدون بكلية التمريض  
موزعين حسب الفرق الدراسية والتخصصات عن العام الجامعي ٢٠١٠/٢٠١١**

الإجمالي			الرابعة		الثالثة		الثانية		الأولى		الفرقة التخصص
ج	ث	ذ	ث	ذ	ث	ذ	ث	ذ	ث	ذ	
٧٠٢	٧٠٢	-	١٥٤	-	١٤٧	-	٢٣٣	-	١٦٨	-	شعبة عامة
٧٠٢	٧٠٢	-	١٥٤	-	١٤٧	-	٢٣٣	-	١٦٨	-	الإجمالي

بيان عددي بالطلاب المقيدون بكلية التربية بالوادي

موزعين حسب الفرق الدراسية والتخصصات عن العام الجامعي ٢٠١١/٢٠١٠

(تعليم عام)

الإجمالي			الرابعة		الثالثة		الثانية		الأولى		الفرقة التخصص
ج	ث	ذ	ث	ذ	ث	ذ	ث	ذ	ث	ذ	
٦٠	٤٨	١٢	١٧	٥	١٦	١	١٤	٣	١	٣	رياضيات
٢٣	١٥	٨	٣	-	٥	٢	٤	٦	٣	-	فيزياء وكيمياء
١٦	١٤	٢	٧	-	٧	١	-	١	-	-	علوم بيولوجية وجيولوجيا
٦٤	٤٨	١٦	٣٩	٨	٤	٤	٥	٤	-	-	لغة انجليزية
٦٧	٤٨	١٩	٢١	٧	٧	١	٩	٥	١١	٦	لغة عربية
٤٥	٢٨	١٧	١٦	١٢	٧	٣	٥	٢	-	-	تاريخ
٢٧٥	٢٠١	٧٤	١٠٣	٣٢	٤٦	١٢	٣٧	٢١	١٥	٩	الإجمالي

بيان عددي بالطلاب المقيدون بكلية التربية بالوادي

موزعين حسب الفرق الدراسية والتخصصات عن العام الجامعي ٢٠١١/٢٠١٠

(تعليم ابتدائي)

الإجمالي			الرابعة		الثالثة		الثانية		الأولى		الفرقة التخصص
ج	ث	ذ	ث	ذ	ث	ذ	ث	ذ	ث	ذ	
١	١	-	-	-	-	-	١	-	-	-	أساسي علمي
٥	٣	٢	-	-	-	-	٣	٢	-	-	أساسي أدبي
٢٤	١٥	٩	٥	٦	١٠	٣	-	-	-	-	أساسي رياضيات
١٣٩	٩٨	٤١	٤٠	١٧	٢١	١٢	٢٩	٨	٨	٤	،، لغة إنجليزية
١٥١	٨٢	٦٩	٣٠	٢٦	٢٢	١٩	٣٠	١٨	-	٦	،،،، عربية
٤٣	٢٠	٢٣	٦	١٥	١٤	٨	-	-	-	-	،، مواد اجتماعية
١٨	١٠	٨	-	-	-	-	٩	٦	١	٢	حاسب الي
٣٨١	٢٢٩	١٥٢	٨١	٦٤	٦٧	٤٢	٧٢	٣٤	٩	١٢	الإجمالي

**بيان عددي بالطلاب المقيدون بكلية التربية بالوادي**

**موزعين حسب الفرق الدراسية والتخصصات عن العام الجامعي ٢٠١٠/٢٠١١**

(الطفولة)

الإجمالي			الرابعة		الثالثة		الثانية		الأولى		الفرقة التخصص
ج	ث	ذ	ث	ذ	ث	ذ	ث	ذ	ث	ذ	
١٣٦	١٣٦	-	٢٥	-	٥٣	-	٥٤	-	٤	-	الطفولة
١٣٦	١٣٦	-	٢٥	-	٥٣	-	٥٤	-	٤	-	الإجمالي

**بيان عددي بالطلاب المقيدین بكلية الخدمة الاجتماعية  
موزعين حسب الفرق الدراسية والتخصصات عن العام الجامعي ٢٠١٠/ ٢٠١١**

الإجمالي			الرابعة		الثالثة		الثانية		الأولى		الفرقة التخصص
ج	ث	ذ	ث	ذ	ث	ذ	ث	ذ	ث	ذ	
٣٠٦٠	٢٣٧٧	٦٨٣	٨٧٩	٢٤٢	٦٨٢	١٣١	٦٠٤	١٥٥	٢١٢	١٥٥	انتظام
١٤٢٦	٨٠٢	٦٢٤	٩٦	١٠٠	٢٤٨	١٥٢	٣٥٣	٢١٤	١٠٥	١٥٨	انتساب موجة
٤٤٨٦	٣١٧٩	١٣٠٧	٩٧٥	٣٤٢	٩٣٠	٢٨٣	٩٥٧	٣٦٩	٣١٧	٣١٣	الإجمالي

بيان عددي بالطلاب المقيدین بكلية الآداب

موزعين حسب الفرق الدراسية والتخصصات عن العام الجامعي ٢٠١٠ / ٢٠١١

(انتظام)

الإجمالي			الرابعة		الثالثة		الثانية		الأولى		الفرقة التخصص
ج	ث	ذ	ث	ذ	ث	ذ	ث	ذ	ث	ذ	
٦١٩	٤٨٨	١٣١	١٩٧	٤٧	١٧٩	٣٠	٩٨	٣٥	١٤	١٩	اللغة العربية
٤٤٥	٣٥٩	٨٦	١١٢	٢٧	١١٩	٣٠	١٢٧	٢٩	١	-	،، الانجليزية
١٧٤	١٤٠	٣٤	٤٠	١٥	٥٤	٩	٤٦	١٠	-	-	الأعلام
٣٧٤	٢٩٨	٧٦	١٠٠	٢١	٨٤	١٥	٦٦	٩	٤٨	٣١	علم النفس
٢٢٧	١٩٤	٣٣	٥٩	١٠	٦٢	١٣	٧٠	٨	٣	٢	المكتبات
١٨	١٤	٤	-	-	-	-	١٣	٤	١	-	اللغات الشرقية
٤٦٨	٣٩٦	٧٢	١٦١	٢٥	١٤٤	٢٣	٨٩	٢٠	٢	٤	اجتماع
٧٣٨	٥٥٧	١٨١	١٨٨	٦١	٢٠٧	٦٣	١٤٨	٣٩	١٤	١٨	تاريخ
٨٣	٦٥	١٨	٩	-	٤	٥	٥٢	١٣	-	-	جغرافيا
٤٥٩	٣٥٤	١٠٥	١١٠	٥٢	١٠٣	٣٤	١٤٠	١٩	١	-	فلسفة
٢٦٩	٢١٥	٥٤	٨٠	١٨	٧٠	٢٤	٦٢	١٢	٣	-	لغة فرنسية
٢٤	١٢	١٢	٧	٨	٥	٤	-	-	-	-	لغات عبري
١٥	١٠	٥	٥	٥	٥	-	-	-	-	-	لغات شرقية فارسي
٧٠	٤٤	٢٦	-	-	-	-	٤٣	٢٢	١	٤	آثار
١١٢	٥٣	٥٩	٣٤	٣٣	١٩	٢٦	-	-	-	-	آثار مصرية
٥٧	٤٣	١٤	٢٥	١١	١٨	٣	-	-	-	-	،، إسلامية
١١	٣	٨	٣	٨	-	-	-	-	-	-	جغرافيا مساحة
٤١٦٣	٣٢٤٥	٩١٨	١١٣٠	٣٤١	١٠٧٣	٢٧٩	٩٥٤	٢٢٠	٨٨	٧٨	الإجمالي

بيان عددي بالطلاب المقيدون بكلية الآداب

موزعين حسب الفرق الدراسية والتخصصات عن العام الجامعي ٢٠١٠ / ٢٠١١

(اننسب موجة)

الفرقة التخصص	الأولى		الثانية		الثالثة		الرابعة		الإجمالي	
	ث	ذ	ث	ذ	ث	ذ	ث	ذ	ج	ث
اللغة العربية	١٢	١٥	١٣٤	٣١	٨٤	٣٨	٢٩	١٨	٣٦١	٢٥٩
التاريخ	١٠	١٧	١٠٩	٣١	٥٢	٢٨	٣١	٢٩	٣٠٧	٢٠٢
اجتماع	١٥	٣٣	١٢٥	٣٩	٦٣	٣٠	١٩	١٠	٣٣٤	٢٢٢
فلسفه	٤	٢	٣٨	٣١	٤٤	٢٥	١٧	١٥	١٧٦	١٠٣
لغة انجليزية	-	-	-	-	١	-	٦	٨	١٥	٧
الإجمالي	٤١	٦٧	٤٠٦	١٣٢	٢٤٤	١٢١	١٠٢	٨٠	١١٩٣	٧٩٣

بيان عددي بالطلاب المقيدون بكلية الآداب

موزعين حسب الفرق الدراسية والتخصصات عن العام الجامعي ٢٠١٠ / ٢٠١١

(تعليم مفتوح)

الإجمالي			الرابعة		الثالثة		الثانية		الأولى		الفرقة التخصص
ج	ث	ذ	ث	ذ	ث	ذ	ث	ذ	ث	ذ	
٥٥٩	٤٥١	١٠٨	-	-	-	-	٢١٦	٥٣	٢٣٥	٥٥	تنمية وتخطيط اجتماعي
١٣٩	٧٩	٦٠	-	-	-	-	٣٨	٢٧	٤١	٣٣	دراسات اثارية
١٢١	٥٦	٦٥	-	-	-	-	٣٠	٣٠	٢٦	٣٥	دراسات سياحية
٨١٩	٥٨٦	٢٣٣	-	-	-	-	٢٨٤	١١٠	٣٠٢	١٢٣	الإجمالي

**بيان عددي بالطلاب المقيدون بكلية التربية النوعية  
موزعين حسب الفرق الدراسية والتخصصات عن العام الجامعي ٢٠١٠/ ٢٠١١**

الفرقة التخصص	الأولى		الثانية		الثالثة		الرابعة		الإجمالي		
	ث	ذ	ث	ذ	ث	ذ	ث	ذ	ج	ث	ذ
التربية الفنية	١١٢	١٨	١٢١	١٢	١٢٠	٢١	١١٧	٣١	٥٥٢	٤٧٠	٨٢
التربية الموسيقية	٣٣	١٥	٢٩	٤	٢٣	٤	٣٣	١٢	١٥٣	١١٨	٣٥
الاقتصاد المنزلي	-	-	٢٧	-	٢٢	-	٢٣	-	٧٢	٧٢	-
تكنولوجيا التعليم	-	-	-	-	-	-	-	٣	٣	-	٣
اعداد معلم	-	-	-	-	-	-	-	١	١	-	١
<b>الإجمالي</b>	<b>١٤٥</b>	<b>٣٣</b>	<b>١٧٧</b>	<b>١٦</b>	<b>١٦٥</b>	<b>٢٥</b>	<b>١٧٣</b>	<b>٤٧</b>	<b>٧٨١</b>	<b>٦٦٠</b>	<b>١٢١</b>

**بيان عددي بالطلاب المقيدین بكلية الحاسبات والمعلومات  
موزعين حسب الفرق الدراسية والتخصصات عن العام الجامعي ٢٠١٠/ ٢٠١١**

الفرقة التخصص	الأولى		الثانية		الثالثة		الرابعة		الأجمالي	
	ث	ذ	ث	ذ	ث	ذ	ث	ذ	ج	ث
شعبة عامة	٤٨	٨٥	١١٥	١٢٠	٩٤	١٠٤	-	-	٥٦٦	٢٥٧
علوم الحاسب	-	-	-	-	-	-	١٢	١٥	٢٧	١٢
نظم المعلومات	-	-	-	-	-	-	٤٥	٢٠	٦٥	٤٥
تكنولوجيا المعلومات	-	-	-	-	-	-	٢٦	٣٨	٦٤	٢٦
الإجمالي	٤٨	٨٥	١١٥	١٢٠	٩٤	١٠٤	٨٣	٧٣	٧٢٢	٣٤٠

**بيان عددي بالطلاب المقيدين بكلية الزراعة بالوادي  
موزعين حسب الفرق الدراسية والتخصصات عن العام الجامعي ٢٠١٠/ ٢٠١١**

الإجمالي			الرابعة		الثالثة		الثانية		الأولى		الفرقة التخصص
ج	ث	ذ	ث	ذ	ث	ذ	ث	ذ	ث	ذ	
١٨	١١	٧	-	-	-	-	-	-	١١	٧	شعبة عامة
٢٣	١٥	٨	-	-	-	-	١٥	٨	-	-	إنتاج نباتي
٤٠	٢٦	١٤	-	-	-	-	٢٦	١٤	-	-	إنتاج حيواني
٨١	٥٢	٢٩	-	-	-	-	٤١	٢٢	١١	٧	الإجمالي

**بيان عددي بالطلاب المقيدون بكلية الطب البيطري بالوادي  
موزعين حسب الفرق الدراسية والتخصصات عن العام الجامعي ٢٠١٠/ ٢٠١١**

الإجمالي			الرابعة		الثالثة		الثانية		الأولى		الفرقة التخصص
ج	ث	ذ	ث	ذ	ث	ذ	ث	ذ	ث	ذ	
٥٢	٤٤	٨	-	-	-	-	٣٨	٦	٦	٢	شعبة عامة
٥٢	٤٤	٨	-	-	-	-	٣٨	٦	٦	٢	الإجمالي

**بيان عددي بالطلاب المقيدون بالمعهد الفني للتمريض  
موزعين حسب الفرق الدراسية والتخصصات عن العام الجامعي ٢٠١٠/ ٢٠١١**

الأجمالي			الرابعة		الثالثة		الثانية		الأولى		الفرقة التخصص
ج	ث	ذ	ث	ذ	ث	ذ	ث	ذ	ث	ذ	
٩٧	٩٧	-	-	-	-	-	٣٧	-	٦٠	-	شعبة عامة
٩٧	٩٧	-	-	-	-	-	٣٧	-	٦٠	-	الإجمالي

الطلاب المقيرون  
موزعين حسب  
المحافظات

بيان عددي بالطلاب المقيدون بكلية العلوم  
عن العام الجامعي ٢٠١٠/٢٠١١

الطلاب المقيدون			المحافظة
ج	ث	ذ	
١٦	٦	١٠	القاهرة
١	-	١	القليوبية
١٢	١	١١	المنوفية
٩	٤	٥	الغربية
١٣	٧	٦	كفر الشيخ
٢٧	١٠	١٧	البحيرة
٥	٣	٢	الإسكندرية
١٤	٣	١١	الشرقية
٣	-	٣	الدقهلية
-	-	-	دمياط
٢	١	١	بور سعيد
-	-	-	الإسماعيلية
٥	٢	٣	السويس
٨	٣	٥	الجيزة
٧	٤	٣	الفيوم
٥	١	٤	بني سويف
٥٠	٢٦	٢٤	المنيا
٩١٠	٥٢٤	٣٨٦	أسيوط
٦٠	٣٠	٣٠	سوهاج
١٧	٩	٨	قنا
٧	٤	٣	أسوان
-	-	-	مرسى مطروح
١	-	١	سيينا
٥	٣	٢	الوادي الجديد
٢	١	١	البحر الأحمر
-	-	-	الوفادين
١١٧٩	٦٤٢	٥٣٧	الإجمالي

بيان عددي بالطلاب المقيدون بكلية الهندسة

عن العام الجامعي ٢٠١٠/٢٠١١

الطلاب المقيدون			المحافظة
ج	ث	ذ	
٦٣	١٣	٥٠	القاهرة
١٢	٣	٩	القليوبية
٥	١	٤	المنوفية
٢٢	٥	١٧	الغربية
٥	-	٥	كفر الشيخ
٢٨	٤	٢٤	البحيرة
٢٥	٤	٢١	الإسكندرية
١٨	٥	١٣	الشرقية
١١	٢	٩	الدقهلية
٣	-	٣	دمياط
١	-	١	بور سعيد
٨	-	٨	الإسماعيلية
٧	-	٧	السويس
٣٥	٧	٢٨	الجيزة
٨	-	٨	الفيوم
١١	١	١٠	بنى سويف
٧٨	١٦	٦٢	المنيا
٢٥٢٠	٨٧٦	١٦٤٤	أسيوط
١٠١٩	٢٣٣	٧٨٦	سوهاج
٧٠٧	٢٢٠	٤٨٧	قتنا
٨٩	٢٨	٦١	أسوان
٣	١	٢	مرسى مطروح
٢	-	٢	سيينا
٤٢	١٧	٢٥	الوادى الجديد
١٣	٢	١١	البحر الأحمر
١	-	١	الوفادين
٤٧٣٦	١٤٣٨	٣٢٩٨	الإجمالي

بيان عددي بالطلاب المقيدون بكلية الهندسة  
حسب الساعات المعتمدة عن العام الجامعي ٢٠١٠/٢٠١١

الطلاب المقيدون			المحافظة
جـ	ث	ذ	
٣	١	٢	القاهرة
-	-	-	القليوبية
-	-	-	المنوفية
١	-	١	الغربية
-	-	-	كفر الشيخ
-	-	-	البحرية
٤	١	٣	الإسكندرية
٢	-	٢	الشرقية
-	-	-	الدقهلية
-	-	-	دمياط
-	-	-	بور سعيد
١	١	-	الإسماعيلية
-	-	-	السويس
٢	-	٢	الجيزة
-	-	-	الفيوم
-	-	-	بنى سويف
١	-	١	المنيا
١٠٤	٢٧	٧٧	أسس يوط
٢٢	١١	١١	سوهاج
١١	٦	٥	قتا
١	-	١	أسوان
-	-	-	مرسى مطروح
-	-	-	سينا
١	-	١	الوادى الجديد
-	-	-	البحر الأحمر
-	-	-	الوفادين
١٥٣	٤٧	١٠٦	الإجمالي

بيان عددي بالطلاب المقيدون بكلية الزراعة  
عن العام الجامعي ٢٠١٠/٢٠١١

الطلاب المقيدون			المحافظة
ج	ث	ذ	
٥	-	٥	القاهرة
-	-	-	القليوبية
-	-	-	المنوفية
-	-	-	الغربية
-	-	-	كفر الشيخ
-	-	-	البحيرة
٣	٢	١	الإسكندرية
-	-	-	الشرقية
-	-	-	الدقهلية
-	-	-	دمياط
-	-	-	بور سعيد
-	-	-	الإسماعيلية
١	-	١	السويس
٢	-	٢	الجيزة
-	-	-	الفيوم
١	-	١	بنى سويف
٢	-	٢	المنيا
٤٤٩	٢٣٨	٢١١	أسيوط
٢	-	٢	سوهاج
١٥	٥	١٠	قنا
٢٦	١١	١٥	أسوان
-	-	-	مرسى مطروح
-	-	-	سیناء
٢	٢	-	الوادى الجديد
-	-	-	البحر الأحمر
-	-	-	الشوفاين
-	-	-	
٥٠٨	٢٥٨	٢٥٠	الإجمالي

بيان عددي بالطلاب المقيدون بكلية الزراعة

عن العام الجامعي ٢٠١٠/٢٠١١

( تعليم مفتوح )

الطلاب المقيدون			المحافظة
ج	ث	ذ	
-	-	-	القاهرة
-	-	-	القليوبية
-	-	-	المنوفية
-	-	-	الغربية
-	-	-	كفر الشيخ
-	-	-	البحيرة
-	-	-	الإسكندرية
-	-	-	الشرقية
-	-	-	الدقهلية
-	-	-	دمياط
-	-	-	بور سعيد
-	-	-	الإسماعيلية
-	-	-	السويس
-	-	-	الجيزة
-	-	-	الفيوم
-	-	-	بنى سويف
-	-	-	المنيا
٤٨	١١	٣٧	أسيوط
-	-	-	سوهاج
-	-	-	قنا
-	-	-	أسوان
-	-	-	مرسى مطروح
-	-	-	سينا
-	-	-	الوادى الجديد
-	-	-	البحر الأحمر
-	-	-	الوفادين
٤٨	١١	٣٧	الإجمالي

بيان عددي بالطلاب المقيدون بكلية الطب  
عن العام الجامعي ٢٠١٠/٢٠١١

الطلاب المقيدون			المحافظة
ج	ث	ذ	
٢١	١٢	٩	القاهرة
١	١	-	القليوبية
٤	١	٣	المنوفية
-	-	-	الغربية
١	-	١	كفر الشيخ
-	-	-	البحيرة
٦	٣	٣	الإسكندرية
٣	٢	١	الشرقية
١	-	١	الدقهلية
١	١	-	دمياط
١	-	١	بور سعيد
١	-	١	الإسماعيلية
-	-	-	السويس
١٠	٥	٥	الجيزة
-	-	-	الفيوم
٥	٣	٢	بني سويف
١٢٦	٤٩	٧٧	المنيا
١٦٤٢	٨٤٥	٧٩٧	أسيوط
١٧٩	٦٥	١١٤	سوهاج
٥٧٦	٢٨١	٢٩٥	قنا
١٦٨	٩٦	٧٢	أسوان
-	-	-	مرسى مطروح
٢	١	١	سина
٣٦	٢٢	١٤	الوادي الجديد
١	-	١	البحر الأحمر
٣٤	٢٦	٨	الأقصر
٢	-	٢	الوفادين
٢٨٢١	١٤١٣	١٤٠٨	الإجمالي

بيان عددي بالطلاب المقيدون بكلية الصيدلة

عن العام الجامعي ٢٠١٠ / ٢٠١١

الطلاب المقيدون			المحافظة
ج	ث	ذ	
٢٧	١١	١٦	القاهرة
٩	٥	٤	القليوبية
٢٦	١٨	٨	المنوفية
٥	٣	٢	الغربية
٥	٢	٣	كفر الشيخ
٣	٢	١	البحيرة
٣	٢	١	الإسكندرية
٧	٥	٢	الشرقية
٨	٤	٤	الدقهلية
٣	١	٢	دمياط
٢	١	١	بور سعيد
-	-	-	الإسماعيلية
٣	١	٢	السويس
١٣	٦	٧	الجيزة
٣	٢	١	الفيوم
٣	١	٢	بني سويف
١٧	٨	٩	المنيا
١٣٧٤	٨٧٩	٤٩٥	أسيوط
٩٦٦	٦١٥	٣٥١	سوهاج
٧١٨	٤٩٢	٢٢٦	قنا
٢٢٧	١٦٧	٦٠	أسوان
-	-	-	مرسى مطروح
-	-	-	سيينا
٢٣	١٤	٩	الوادي الجديد
٤	٤	-	البحر الأحمر
١	١	-	الوفادين
٣٤٥٠	٢٢٤٤	١٢٠٦	الإجمالي

بيان عددي بالطلاب المقيدون بكلية الطب البيطري  
عن العام الجامعي ٢٠١٠ / ٢٠١١

الطلاب المقيدون			المحافظة
ج	ث	ذ	
٧	٣	٤	القاهرة
-	-	-	القليوبية
٢	-	٢	المنوفية
٢	٢	-	الغربية
١	-	١	كفر الشيخ
٥	٢	٣	البحيرة
٣	٢	١	الإسكندرية
٦	١	٥	الشرقية
٥	٢	٣	الدقهلية
-	-	-	دمياط
-	-	-	بور سعيد
-	-	-	الإسماعيلية
-	-	-	السويس
١	١	-	الجيزة
-	-	-	الفيوم
٣	٢	١	بني سويف
١٩٥	٩٣	١٠٢	المنيا
٥١٠	٣٢٧	١٨٣	أسيوط
١٥٠	٨٠	٧٠	سوهاج
١١	١٠	١	قنا
١٠	٥	٥	أسوان
-	-	-	مرسى مطروح
١	١	-	سина
٧	٤	٣	الوادي الجديد
-	-	-	البحر الأحمر
٢	١	١	حلاوان
-	-	-	الوفادين
٩٢١	٥٣٦	٣٨٥	الإجمالي

بيان عددي بالطلاب المقيدون بكلية التجارة  
عن العام الجامعي ٢٠١٠ / ٢٠١١

(انتظام)

الطلاب المقيدون			المحافظة
ج	ث	ذ	
٢٥	١١	١٤	القاهرة
٢	١	١	القليوبية
٥	١	٤	المنوفية
-	-	-	الغربية
٤	-	٤	كفر الشيخ
١	-	١	البحرية
١٤	٢	١٢	الإسكندرية
١	-	١	الشرقية
٥	١	٤	الدقهلية
-	-	-	دمياط
-	-	-	بور سعيد
١	-	١	الإسماعيلية
-	-	-	السويس
١٢	٢	١٠	الجيزة
٦	-	٦	الفيوم
١١١	٣٣	٧٨	بني سويف
١٢٢٠	٢٩١	٩٢٩	المنيا
٣٦٠٢	١٥١٣	٢٠٨٩	أسيوط
٢٥٢	٦٤	١٨٨	سوهاج
١٤٢	٥٠	٩٢	قنا
٧٠	٢٦	٤٤	أسوان
-	-	-	مرسى مطروح
٦	-	٦	سينا
٣٧	١٣	٢٤	الوادي الجديد
٥	١	٤	البحر الأحمر
٢	-	٢	الوفادين
٥٥٢٣	٢٠٠٩	٣٥١٤	الإجمالي

بيان عددي بالطلاب المقيدون بكلية التجارة  
عن العام الجامعي ٢٠١٠ / ٢٠١١

( انتساب موجه )

الطلاب المقيدون			المحافظة
ج	ث	ذ	
٤٥	١١	٣٤	القاهرة
١	-	١	القليوبية
٧	١	٦	المنوفية
٥	١	٤	الغربية
٤	-	٤	كفر الشيخ
٤	١	٣	البحيرة
٢١	٢	١٩	الإسكندرية
٥	-	٥	الشرقية
٦	-	٦	الدقهلية
١	-	١	دمياط
-	-	-	بور سعيد
-	-	-	الإسماعيلية
-	-	-	السويس
٤٠	١٢	٢٨	الجيزة
٢٧	٤	٢٣	الفيوم
٢٩	٥	٢٤	بني سويف
٦٩٣	٢١٦	٤٧٧	المنيا
٣٠٥٤	٩٤٣	٢١١١	أسس يوط
١٤٣	٧٠	٧٣	سوهاج
٥٥	١٠	٤٥	قنا
٤٢	١٠	٣٢	أسوان
١	١	-	مرسى مطروح
-	-	-	سينا
٤٩	١٢	٣٧	الوادى الجديد
٤	١	٣	البحر الأحمر
١	-	١	٦ أكتوبر
٣	-	٣	الوفادين
٤٢٤٠	١٣٠٠	٢٩٤٠	الإجمالي

بيان عددي بالطلاب المقيدون بكلية التجارة  
عن العام الجامعي ٢٠١٠ / ٢٠١١

(تعليم مفتوح)

الطلاب المقيدون			المحافظة
ج	ث	ذ	
-	-	-	القاهرة
-	-	-	القليوبية
-	-	-	المنوفية
-	-	-	الغربية
-	-	-	كفر الشيخ
-	-	-	البحيرة
-	-	-	الإسكندرية
-	-	-	الشرقية
-	-	-	الدقهلية
-	-	-	دمياط
-	-	-	بور سعيد
-	-	-	الإسماعيلية
-	-	-	السويس
-	-	-	الجيزة
-	-	-	الفيوم
-	-	-	بني سويف
٣٦	١٠	٢٦	المنيا
١٨٠٦	٧٦٥	١٠٤١	أسيوط
٧٠	١٨	٥٢	سوهاج
١٦	٣	١٣	قتنا
١٢	٦	٦	أسوان
-	-	-	مرسى مطروح
-	-	-	سينا
١٧	٦	١١	الوادي الجديد
١	-	١	البحر الأحمر
-	-	-	الوفادين
١٩٥٨	٨٠٨	١١٥٠	الإجمالي

بيان عددي بالطلاب المقيدون بكلية التربية بأسسيوط  
عن العام الجامعي ٢٠١٠/٢٠١١  
( تعليم عام )

الطلاب المقيدون			المحافظة
ج	ث	ذ	
-	-	-	القاهرة
-	-	-	القليوبية
-	-	-	المنوفية
-	-	-	الغربية
-	-	-	كفر الشيخ
-	-	-	البحيرة
-	-	-	الإسكندرية
-	-	-	الشرقية
-	-	-	الدقهلية
-	-	-	دمياط
-	-	-	بور سعيد
-	-	-	الإسماعيلية
-	-	-	السويس
-	-	-	الجيزة
-	-	-	الفيوم
-	-	-	بنى سويف
-	-	-	المنيا
١٦٩٢	١٣٠٣	٣٨٩	أسسيوط
-	-	-	سوهاج
-	-	-	قنا
-	-	-	أسيوان
-	-	-	مرسى مطروح
-	-	-	سينا
-	-	-	الوادي الجديد
-	-	-	البحر الأحمر
٢	-	٢	الوفادين
١٦٩٤	١٣٠٣	٣٩١	الإجمالي

بيان عددي بالطلاب المقيدون بكلية التربية بأسبوط

عن العام الجامعي ٢٠١١/٢٠١٠

(تعليم ابتدائي)

الطلاب المقيدون			المحافظة
جـ	ث	ذ	
-	-	-	القاهرة
-	-	-	القليوبية
-	-	-	المنوفية
-	-	-	الغربية
-	-	-	كفر الشيخ
-	-	-	البحيرة
-	-	-	الإسكندرية
-	-	-	الشرقية
-	-	-	الدقهلية
-	-	-	دمياط
-	-	-	بور سعيد
-	-	-	الإسماعيلية
-	-	-	السويس
-	-	-	الجيزة
-	-	-	الفيوم
-	-	-	بني سويف
-	-	-	المنيا
٦٧٨	٥٤٢	١٣٦	أسبوط
-	-	-	سوهاج
-	-	-	قنا
-	-	-	أسوان
-	-	-	مرسى مطروح
-	-	-	سينا
-	-	-	الوادي الجديد
-	-	-	البحر الأحمر
-	-	-	الوفادين
٦٧٨	٥٤٢	١٣٦	الإجمالي

بيان عددي بالطلاب المقيدون بكلية التربية بأسبوط  
عن العام الجامعي ٢٠١٠/٢٠١١

( طفولة )

الطلاب المقيدون			المحافظة
ج	ث	ذ	
-	-	-	القاهرة
-	-	-	القليوبية
-	-	-	المنوفية
-	-	-	الغربية
-	-	-	كفر الشيخ
-	-	-	البحيرة
-	-	-	الإسكندرية
-	-	-	الشرقية
-	-	-	الدقهلية
-	-	-	دمياط
-	-	-	بور سعيد
-	-	-	الإسماعيلية
-	-	-	السويس
-	-	-	الجيزة
-	-	-	الفيوم
-	-	-	بنى سويف
-	-	-	المنيا
٣١٦	٣١٦	-	أسبوط
-	-	-	سوهاج
-	-	-	قنا
-	-	-	أسوان
-	-	-	مرسى مطروح
-	-	-	سينا
-	-	-	الوادى الجديد
-	-	-	البحر الأحمر
-	-	-	الوفادين
٣١٦	٣١٦	-	الأجمالى

بيان عددي بالطلاب المقيدون بكلية الحقوق

عن العام الجامعي ٢٠١٠/٢٠١١

(انتظام)

الطلاب المقيدون			المحافظة
ج	ث	ذ	
٢٦	٣	٢٣	القاهرة
-	-	-	القليوبية
-	-	-	المنوفية
-	-	-	الغربية
-	-	-	كفر الشيخ
-	-	-	البحيرة
٣	-	٣	الإسكندرية
٢	١	١	الشرقية
-	-	-	الدقهلية
-	-	-	دمياط
١	-	١	بور سعيد
-	-	-	الإسماعيلية
-	-	-	السويس
١٣	-	١٣	الجيزة
١١	-	١١	الفيوم
-	-	-	بني سويف
١٢٢٦	٣٣٩	٨٨٧	المنيا
٤٢٢٩	١٤٨٥	٢٧٤٤	أسيوط
٢٤٧٨	٩٠٨	١٥٧٠	سوهاج
٨٤٣	٢١٧	٦٢٦	قنا
٢٣٨	٦١	١٧٧	أسوان
٤	٢	٢	مرسى مطروح
٢	-	٢	سина
٤٣	١٦	٢٧	الوادي الجديد
١٢	٤	٨	البحر الأحمر
٢٤	١	٢٣	الوفادين
٩١٥٥	٣٠٣٧	٦١١٨	الإجمالي

بيان عددي بالطلاب المقيدون بكلية الحقوق

عن العام الجامعي ٢٠١٠/٢٠١١

( انتساب موجة )

الطلاب المقيدون			المحافظة
ج	ث	ذ	
٢٧	٦	٢١	القاهرة
-	-	-	القليوبية
٣	-	٣	المنوفية
-	-	-	الغربية
١	-	١	كفر الشيخ
١	-	١	البحيرة
٨	١	٧	الإسكندرية
١	-	١	الشرقية
-	-	-	الدقهلية
-	-	-	دمياط
-	-	-	بور سعيد
٢	-	٢	الإسماعيلية
-	-	-	السويس
٩	٢	٧	الجيزة
٩	-	٩	الفيوم
١٨	٦	١٢	بني سويف
٧٥٤	٢٣٧	٥١٧	المنيا
٢٧١٣	٨٨٥	١٨٢٨	أسيوط
١٦٤٦	٥٣٤	١١١٢	سوهاج
٤٩٨	١١٢	٣٨٦	قنا
٢٤١	٦١	١٨٠	أسوان
-	-	-	مرسى مطروح
٢	-	٢	سينا
٩	٢	٧	الوادي الجديد
٨	٢	٦	البحر الأحمر
-	-	-	الوفادين
٥٩٥٠	١٨٤٨	٤١٠٢	الإجمالي

بيان عددي بالطلاب المقيدون بكلية الحقوق

عن العام الجامعي ٢٠١٠/٢٠١١

( تعليم مفتوح )

الطلاب المقيدون			المحافظة
ج	ث	ذ	
٤	١	٣	القاهرة
-	-	-	القليوبية
-	-	-	المنوفية
-	-	-	الغربية
-	-	-	كفر الشيخ
-	-	-	البحيرة
١	-	١	الإسكندرية
١	-	١	الشرقية
-	-	-	الدقهلية
-	-	-	دمياط
-	-	-	بور سعيد
-	-	-	الإسماعيلية
-	-	-	السويس
٢	-	٢	الجيزة
-	-	-	الفيوم
٥	١	٤	بنى سويف
٦٩	١٠	٥٩	المنيا
٢٢٣٩	٦٥٠	١٥٨٩	أسيوط
٣٨٦	٦٨	٣١٨	سوهاج
٧٣	٢٠	٥٣	قنا
١٢	٣	٩	أسوان
-	-	-	مرسى مطروح
-	-	-	سина
٦	٣	٣	الوادي الجديد
-	-	-	البحر الأحمر
-	-	-	الوفادين
٢٧٩٨	٧٥٦	٢٠٤٢	الإجمالي

بيان عددي بالطلاب المقيدون بكلية التربية الرياضية  
عن العام الجامعي ٢٠١٠/٢٠١١

الطلاب المقيدون			المحافظة
ج	ث	ذ	
١	-	١	القاهرة
-	-	-	القليوبية
١	-	١	المنوفية
-	-	-	الغربية
-	-	-	كفر الشيخ
-	-	-	البحيرة
١	-	١	الإسكندرية
-	-	-	الشرقية
-	-	-	الدقهلية
-	-	-	دمياط
-	-	-	بور سعيد
-	-	-	الإسماعيلية
-	-	-	السويس
١	-	١	الجيزة
-	-	-	الفيوم
-	-	-	بني سويف
٤٨	٢٣	٢٥	المنيا
٧٤٢	٨٨	٦٥٤	أسيوط
٦٠٧	١٤٨	٤٥٩	سوهاج
٥٧	١٠	٤٧	قنا
٦٢	٩	٥٣	أسوان
-	-	-	مرسى مطروح
-	-	-	سина
٢١	١٢	٩	الوادي الجديد
٣	١	٢	الأقصر
-	-	-	الوفادين
١٥٤٤	٢٩١	١٢٥٣	الإجمالي

بيان عددي بالطلاب المقيدون بكلية التمريض

عن العام الجامعي ٢٠١٠/٢٠١١

الطلاب المقيدون			المحافظة
جـ	ث	ذ	
٣	٣	-	القاهرة
-	-	-	القليوبية
١	١	-	المنوفية
٢	٢	-	الغربية
١٢	١٢	-	كفر الشيخ
٨	٨	-	البحيرة
-	-	-	الإسكندرية
١	١	-	الشرقية
٣	٣	-	الدقهلية
٢	٢	-	دمياط
-	-	-	بور سعيد
-	-	-	الإسماعيلية
١	١	-	السويس
٢	٢	-	الجيزة
٢	٢	-	الفيوم
-	-	-	بني سويف
٨	٨	-	المنيا
٦٢٨	٦٢٨	-	أسيوط
٦	٦	-	سوهاج
٤	٤	-	قنا
١٢	١٢	-	أسوان
-	-	-	مرسى مطروح
-	-	-	سина
٧	٧	-	الوادي الجديد
-	-	-	البحر الأحمر
-	-	-	الوفادين
٧٠٢	٧٠٢	-	الإجمالي

بيان عددي بالطلاب المقيدون بكلية التربية بالوادي الجديد

عن العام الجامعي ٢٠١٠/٢٠١١

(تعليم عام)

الطلاب المقيدون			المحافظة
ج	ث	ذ	
-	-	-	القاهرة
-	-	-	القليوبية
-	-	-	المنوفية
-	-	-	الغربية
-	-	-	كفر الشيخ
-	-	-	البحيرة
-	-	-	الإسكندرية
-	-	-	الشرقية
-	-	-	الدقهلية
-	-	-	دمياط
-	-	-	بور سعيد
-	-	-	الإسماعيلية
-	-	-	السويس
-	-	-	الجيزة
-	-	-	الفيوم
-	-	-	بني سويف
-	-	-	المنيا
-	-	-	أسيوط
-	-	-	سوهاج
-	-	-	قنا
-	-	-	أسوان
-	-	-	مرسى مطروح
-	-	-	سينا
٢٧٥	٢٠١	٧٤	الوادي الجديد
-	-	-	البحر الأحمر
-	-	-	الوفادين
٢٧٥	٢٠١	٧٤	الإجمالي

بيان عددي بالطلاب المقيدون بكلية التربية بالوادي الجديد

عن العام الجامعي ٢٠١٠/٢٠١١

(تعليم ابتدائي)

الطلاب المقيدون			المحافظة
ج	ث	ذ	
-	-	-	الْقَاهِرَة
-	-	-	الْقَلْبَوِيَّة
-	-	-	الْمَنُوفِيَّة
-	-	-	الْغَرْبِيَّة
-	-	-	كفَر الشَّيْخ
-	-	-	الْبَحْرِيَّة
-	-	-	الإسْكَندْرِيَّة
-	-	-	الشَّرْقِيَّة
-	-	-	الدَّقْهَلِيَّة
-	-	-	دَمِيَاط
-	-	-	بُور سَعِيد
-	-	-	الإسْمَاعِيلِيَّة
-	-	-	السُّوَيْس
-	-	-	الجَزِيْرَة
-	-	-	الْفِيْوم
-	-	-	بني سُوَيْف
-	-	-	الْمِنِيَا
-	-	-	أَسْـيُوط
-	-	-	سُوْهَاج
-	-	-	قَنَا
-	-	-	أَسْـوَان
-	-	-	مَرْسَى مَطْرُوح
-	-	-	سِيْنَاء
٣٨١	٢٢٩	١٥٢	الْوَادِي الْجَدِيد
-	-	-	الْبَحْر الْأَحْمَر
-	-	-	الْوَاغِدِيْن
٣٨١	٢٢٩	١٥٢	الإجْمَاعِي

بيان عددي بالطلاب المقيدون بكلية التربية بالوادي الجديد

عن العام الجامعي ٢٠١٠/٢٠١١

( طفولة )

الطلاب المقيدون			المحافظة
ج	ث	ذ	
-	-	-	القااهرة
-	-	-	القليوبية
-	-	-	المنوفية
-	-	-	الغربية
-	-	-	كفر الشيخ
-	-	-	البحيرة
-	-	-	الإسكندرية
-	-	-	الشرقية
-	-	-	الدقهلية
-	-	-	دمياط
-	-	-	بور سعيد
-	-	-	الإسماعيلية
-	-	-	السويس
-	-	-	الجيزة
-	-	-	الفيوم
-	-	-	بنى سويف
-	-	-	المنيا
-	-	-	أسيوط
-	-	-	سوهاج
-	-	-	قنا
-	-	-	أسوان
-	-	-	مرسى مطروح
-	-	-	سيينا
١٣٦	١٣٦	-	الوادي الجديد
-	-	-	البحر الأحمر
-	-	-	الوفادين
١٣٦	١٣٦	-	الإجمالي

بيان عدى بالطلاب المقيدون بكلية الخدمة الاجتماعية

عن العام الجامعي ٢٠١٠/ ٢٠١١

(انتظام)

الطلاب المقيدون			المحافظة
ج	ث	ذ	
٦	٦	-	القاهرة
-	-	-	القليوبية
-	-	-	المنوفية
-	-	-	الغربية
-	-	-	كفر الشيخ
-	-	-	البحيرة
٢	٢	-	الإسكندرية
-	-	-	الشرقية
-	-	-	الدقهلية
-	-	-	دمياط
-	-	-	بور سعيد
-	-	-	الإسماعيلية
-	-	-	السويس
-	-	-	الجيزة
-	-	-	الفيوم
-	-	-	بنى سويف
٣٤٨	٢٥١	٩٧	المنيا
٢٠٨٩	١٦٤٣	٤٤٦	أسيوط
٥٣٦	٤١٢	١٢٤	سوهاج
٢	٢	-	قنا
١	١	-	أسوان
-	-	-	مرسى مطروح
١	١	-	سина
٧٤	٥٨	١٦	الوادى الجديد
١	١	-	البحر الأحمر
-	-	-	الوفادين
٣٠٦٠	٢٣٧٧	٦٨٣	الأجمالى

بيان عددي بالطلاب المقيدون بكلية الخدمة الاجتماعية

عن العام الجامعي ٢٠١٠/ ٢٠١١

(انتساب موجه)

الطلاب المقيدون			المحافظة
ج	ث	ذ	
٤	٢	٢	القاهرة
-	-	-	القليوبية
١	-	١	المنوفية
-	-	-	الغربية
-	-	-	كفر الشيخ
١	١	-	البحيرة
-	-	-	الإسكندرية
-	-	-	الشرقية
-	-	-	الدقهلية
-	-	-	دمياط
-	-	-	بور سعيد
-	-	-	الإسماعيلية
-	-	-	السويس
-	-	-	الجيزة
-	-	-	الفيوم
٣	١	٢	بنى سويف
١٨٥	١٠١	٨٤	المنيا
٩٦٥	٥٥٣	٤١٢	أسيوط
٢١٧	١١٢	١٠٥	سوهاج
٢	٢	-	قنا
-	-	-	أسوان
-	-	-	مرسى مطروح
-	-	-	سина
٤٦	٢٨	١٨	الوادى الجديد
٢	٢	-	البحر الأحمر
-	-	-	الوادى الجديد
١٤٢٦	٨٠٢	٦٢٤	الإجمالي

بيان عددي بالطلاب المقيدون بكلية الآداب

عن العام الجامعي ٢٠١١/٢٠١٠

(انتظام)

الطلاب المقيدون			المحافظة
ج	ث	ذ	
١	-	١	القاهرة
-	-	-	القليوبية
-	-	-	المنوفية
-	-	-	الغربية
-	-	-	كفر الشيخ
-	-	-	البحيرة
-	-	-	الإسكندرية
-	-	-	الشرقية
-	-	-	الدقهلية
-	-	-	دمياط
-	-	-	بور سعيد
-	-	-	الإسماعيلية
-	-	-	السويس
-	-	-	الجيزة
-	-	-	الفيوم
-	-	-	بنى سويف
-	-	-	المنيا
٤١٤٤	٣٢٣١	٩١٣	أسيوط
١	-	١	سوهاج
٣	٢	١	قنا
-	-	-	أسوان
-	-	-	مرسى مطروح
-	-	-	سина
١٤	١٢	٢	الوادي الجديد
-	-	-	البحر الأحمر
-	-	-	الوفادين
٤١٦٣	٣٢٤٥	٩١٨	الإجمالي

بيان عددي بالطلاب المقيدون بكلية الآداب

عن العام الجامعي ٢٠١٠/٢٠١١

(انتساب موجهة)

الطلاب المقيدون			المحافظة
ج	ث	ذ	
-	-	-	القاهرة
-	-	-	القليوبية
-	-	-	المنوفية
-	-	-	الغربية
-	-	-	كفر الشيخ
١	-	١	البحيرة
-	-	-	الإسكندرية
-	-	-	الشرقية
-	-	-	الدقهلية
-	-	-	دمياط
-	-	-	بور سعيد
-	-	-	الإسماعيلية
-	-	-	السويس
-	-	-	الجزيرة
-	-	-	الفيوم
-	-	-	بني سويف
٤	٣	١	المنيا
١١٧٠	٧٧٨	٣٩٢	أسيوط
٣	١	٢	سوهاج
١	-	١	قنا
-	-	-	أسوان
١	١	-	مرسى مطروح
-	-	-	سина
١٣	١٠	٣	الوادي الجديد
-	-	-	البحر الأحمر
-	-	-	الوفادين
١١٩٣	٧٩٣	٤٠٠	الإجمالي

بيان عددي بالطلاب المقيدون بكلية الآداب

عن العام الجامعي ٢٠١٠/٢٠١١

(تعليم مفتوح)

الطلاب المقيدون			المحافظة
ج	ث	ذ	
-	-	-	القاهرة
-	-	-	القليوبية
-	-	-	المنوفية
-	-	-	الغربية
-	-	-	كفر الشيخ
-	-	-	البحيرة
-	-	-	الإسكندرية
-	-	-	الشرقية
-	-	-	الدقهلية
-	-	-	دمياط
-	-	-	بور سعيد
-	-	-	الإسماعيلية
-	-	-	السويس
-	-	-	الجزيرة
-	-	-	الفيوم
٢	١	١	بني سويف
١٤	١٠	٤	المنيا
٧٧٧	٥٥٧	٢٢٠	أسيوط
١٦	١٢	٤	سوهاج
٢	-	٢	قنا
٢	-	٢	أسوان
-	-	-	مرسى مطروح
-	-	-	سина
٢	٢	-	الوادي الجديد
-	-	-	البحر الأحمر
٢	٢	-	الأقصر
-	-	-	الوفادين
٨١٩	٥٨٦	٢٣٣	الإجمالي

بيان عددي بالطلاب المقيدون بكلية التربية النوعية  
عن العام الجامعي ٢٠١٠/ ٢٠١١

الطلاب المقيدون			المحافظة
ج	ث	ذ	
-	-	-	القاهرة
-	-	-	القليوبية
-	-	-	المنوفية
-	-	-	الغربية
-	-	-	كفر الشيخ
-	-	-	البحيرة
-	-	-	الإسكندرية
-	-	-	الشرقية
-	-	-	الدقهلية
-	-	-	دمياط
-	-	-	بور سعيد
-	-	-	الإسماعيلية
-	-	-	السويس
-	-	-	الجيزة
-	-	-	الفيوم
-	-	-	بنى سويف
-	-	-	المنيا
٧٨١	٦٦٠	١٢١	أسيوط
-	-	-	سوهاج
-	-	-	قنا
-	-	-	أسوان
-	-	-	مرسى مطروح
-	-	-	سيينا
-	-	-	الوادى الجديد
-	-	-	البحر الأحمر
-	-	-	الوفادين
٧٨١	٦٦٠	١٢١	الإجمالي

بيان عددي بالطلاب المقيدون بكلية الحاسبات والمعلومات

عن العام الجامعي ٢٠١٠/ ٢٠١١

الطلاب المقيدون			المحافظة
ج	ث	ذ	
١	-	١	القاهرة
-	-	-	القليوبية
١	-	١	المنوفية
١	-	١	الغربية
-	-	-	كفر الشيخ
٥	-	٥	البحيرة
٧	-	٧	الإسكندرية
١	-	١	الشرقية
-	-	-	الدقهلية
-	-	-	دمياط
١	-	١	بور سعيد
-	-	-	الإسماعيلية
-	-	-	السويس
٢	-	٢	الجيزة
٣	-	٣	الفيوم
١	١	-	بنى سويف
٤	٢	٢	المنيا
٣٩٩	١٨٧	٢١٢	أسس يوط
١٦٥	٦٩	٩٦	سوهاج
٩٤	٥٨	٣٦	قنا
٢٧	١٧	١٠	أسوان
-	-	-	مرسى مطروح
-	-	-	سينا
٦	٥	١	الوادى الجديد
١	-	١	البحر الأحمر
٣	١	٢	الأقصر
-	-	-	الوفادين
٧٢٢	٣٤٠	٣٨٢	الإجمالي

بيان عددي بالطلاب المقيدون بكلية الطب البيطري بالوادي الجديد

عن العام الجامعي ٢٠١٠ / ٢٠١١

الطلاب المقيدون			المحافظة
ج	ث	ذ	
-	-	-	القاهرة
-	-	-	القليوبية
-	-	-	المنوفية
-	-	-	الغربية
-	-	-	كفر الشيخ
-	-	-	البحيرة
-	-	-	الإسكندرية
-	-	-	الشرقية
-	-	-	الدقهلية
-	-	-	دمياط
-	-	-	بور سعيد
-	-	-	الإسماعيلية
-	-	-	السويس
-	-	-	الجبيلة
-	-	-	الفيوم
-	-	-	بنى سويف
-	-	-	المنيا
-	-	-	أسيوط
-	-	-	سوهاج
-	-	-	قنا
-	-	-	أسوان
-	-	-	مرسى مطروح
-	-	-	سنة
٥٢	٤٤	٨	الوادي الجديد
-	-	-	البحر الأحمر
-	-	-	الوفادين
٥٢	٤٤	٨	الإجمالي

بيان عددي بالطلاب المقيدون بكلية الزراعة بالوادي  
عن العام الجامعي ٢٠١٠/ ٢٠١١

الطلاب المقيدون			المحافظة
ج	ث	ذ	
-	-	-	القاهرة
-	-	-	القليوبية
-	-	-	المنوفية
-	-	-	الغربية
-	-	-	كفر الشيخ
-	-	-	البحيرة
-	-	-	الإسكندرية
-	-	-	الشرقية
-	-	-	الدقهلية
-	-	-	دمياط
-	-	-	بور سعيد
-	-	-	الإسماعيلية
-	-	-	السويس
-	-	-	الجيزة
-	-	-	الفيوم
-	-	-	بنى سويف
-	-	-	المنيا
-	-	-	أسيوط
-	-	-	سوهاج
-	-	-	قنا
-	-	-	أسوان
-	-	-	مرسى مطروح
-	-	-	سина
٨١	٥٢	٢٩	الوادي الجديد
-	-	-	البحر الأحمر
-	-	-	الوفادين
٨١	٥٢	٢٩	الإجمالي

بيان عددي بالطلاب المقيدون بالمعهد الفني للتمريض

عن العام الجامعي ٢٠١٠/ ٢٠١١

الطلاب المقيدون			المحافظة
ج	ث	ذ	
-	-	-	القاهرة
-	-	-	القليوبية
٢	٢	-	المنوفية
١	١	-	الغربية
٢	٢	-	كفر الشيخ
٥	٥	-	البحيرة
-	-	-	الإسكندرية
١	١	-	الشرقية
٢	٢	-	الدقهلية
-	-	-	دمياط
-	-	-	بور سعيد
-	-	-	الإسماعيلية
-	-	-	السويس
-	-	-	الجيزة
-	-	-	الفيوم
١	١	-	بنى سويف
٦	٦	-	المنيا
٧٥	٧٥	-	أسيوط
-	-	-	سوهاج
-	-	-	قنا
١	١	-	أسوان
-	-	-	مرسى مطروح
-	-	-	سينا
١	١	-	الوادى الجديد
-	-	-	البحر الأحمر
-	-	-	الوفادين
٩٧	٩٧	-	الإجمالي

**الطلاب المقفرون  
الوافدون**

**بيان عددي بالطلاب المقيدين الوافدين بكليات الجامعة  
موزعين حسب الفرق الدراسية عن العام الجامعي ٢٠١٠ / ٢٠١١**

الفرق الكليات	إعدادي		الأولى		الثانية		الثالثة		الرابعة		الإجمالي	
	ذ	ث	ذ	ث	ذ	ث	ذ	ث	ذ	ث	ج	ذ
الهندسة	-	-	-	-	١	-	-	-	-	-	١	-
الطب	-	-	١	-	-	-	-	-	-	-	٢	-
الصيدلة	-	-	-	-	-	-	-	-	١	-	١	-
التجارة انتظام	-	-	-	-	-	-	-	-	٢	-	٢	-
،، انتساب موجهة	-	-	-	-	-	-	-	١	-	٢	-	-
التربية بأسبوع عام	-	-	-	-	-	-	-	-	٢	-	٢	-
الحقوق انتظام	-	-	-	-	-	-	٣	-	-	-	٣	-
<b>الإجمالي</b>	-	-	١	-	١	-	٥	-	٦	١	١٣	١٤

بيان عددي بالطلاب المقبلين الوافدين بكليات الجامعة  
موزعين حسب جنسياتهم عن العام الجامعي ٢٠١٠ / ٢٠١١

الفرق الكليات	فلسطيني		سوداني		الإجمالي	
	ذ	ث	ذ	ث	ذ	ث
الهندسة	١	-	-	-	١	-
الطب	١	-	١	-	٢	-
الصيدلة	-	١	-	-	-	١
الحقوق انتظام	-	-	٣	-	٣	-
التربية بأسيوط عام	-	-	٢	-	٢	-
التجارة انتظام	-	-	٢	-	٢	-
، ، أنتساب موجة	٣	-	-	-	٣	-
الإجمالي	٥	١	٨	-	١٣	١

الفصل الثاني

الطالبي

الفرع الثاني

بيان عددي بخريجي كليات الجامعة عن العام الجامعي ٢٠١٠/٢٠٠٩

الإجمالي			الدور الثاني			الدور الأول			كليات الجامعة
جملة	طالبة	طالب	جملة	طالبة	طالب	جملة	طالبة	طالب	
٣٥٨	٢٠٣	١٥٥	٤٦	١٨	٢٨	٣١٢	١٨٥	١٢٧	العلوم
٩٩٧	٢٤٥	٧٥٢	١٣٤	٢١	١١٣	٨٦٣	٢٢٤	٦٣٩	الهندسة
١٢٦	٦٦	٦٠	٧	٤	٣	١١٩	٦٢	٥٧	الزراعة
٥٢١	٢٤١	٢٨٠	١٠	٥	٥	٥١١	٢٣٦	٢٧٥	الطب
٦٥٠	٤٢٤	٢٢٦	٣٩	١٩	٢٠	٦١١	٤٠٥	٢٠٦	الصيدلة
١٧٤	١٠٧	٦٧	١٠	٤	٦	١٦٤	١٠٣	٦١	الطب البيطري
١٣٢٠	٤٣٥	٨٨٥	٢٥٩	٩٤	١٦٥	١٠٦١	٣٤١	٧٢٠	تجارة انتظام
٥٠٦	١٥٨	٣٤٨	١٦٢	٦٢	١٠٠	٣٤٤	٩٦	٢٤٨	،، انتساب موجة
٢٠٠	٩٧	١٠٣	١٣٢	٦٣	٦٩	٦٨	٣٤	٣٤	،، تعليم مفتوح
٢٠٢٦	٦٩٠	١٣٣٦	٥٥٣	٢١٩	٣٣٤	١٤٧٣	٤٧١	١٠٠٢	إجمالي تجارة
٨٣٠	٦٥٦	١٧٤	٥٨	٣٩	١٩	٧٧٢	٦١٧	١٥٥	تربية تعليم عام
٣٧١	٢٨٠	٩١	٢٢	١٣	٩	٣٤٩	٢٦٧	٨٢	،، ،، ابتدائي
٩٣	٩٣	-	-	-	-	٩٣	٩٣	-	،، طفولة
١٢٩٤	١٠٢٩	٢٦٥	٨٠	٥٢	٢٨	١٢١٤	٩٧٧	٢٣٧	إجمالي تربية
٢٧٤٥	٨١٤	١٩٣١	٣٥٣	١١١	٢٤٢	٢٣٩٢	٧٠٣	١٦٨٩	حقوق انتظام
١١٢٦	٣٧٠	٧٥٦	٢٨٤	٩٢	١٩٢	٨٤٢	٢٧٨	٥٦٤	،، انتساب موجة
٨١	١٤	٦٧	٤٧	٨	٣٩	٣٤	٦	٢٨	،، تعليم مفتوح
٣٩٥٢	١١٩٨	٢٧٥٤	٦٨٤	٢١١	٤٧٣	٣٢٦٨	٩٨٧	٢٢٨١	إجمالي حقوق
٤٦٠	٨٤	٣٧٦	٤٣	٢	٤١	٤١٧	٨٢	٣٣٥	تربية رياضية
١٢٣	١٢٣	-	٨	٨	-	١١٥	١١٥	-	التدريب
١٨٧	١٣٩	٤٨	١٢	٥	٧	١٧٥	١٣٤	٤١	تربية الوادي تعليم عام
١٥٦	٩٦	٦٠	٨	٣	٥	١٤٨	٩٣	٥٥	،، ،، تعليم ابتدائي
٤٣	٤٣	-	-	-	-	٤٣	٤٣	-	،، ،، طفولة
٣٨٦	٢٧٨	١٠٨	٢٠	٨	١٢	٣٦٦	٢٧٠	٩٦	إجمالي تربية الوادي
٨٠٥	٦٤٦	١٥٩	٤٥	٣١	١٤	٧٦٠	٦١٥	١٤٥	خدمة اجتماعية انتظام
١٦٦	٩١	٧٥	٧٠	٣٢	٣٨	٩٦	٥٩	٣٧	،، ،، انتساب موجة
٩٧١	٧٣٧	٢٣٤	١١٥	٦٣	٥٢	٨٥٦	٦٧٤	١٨٢	إجمالي خدمه اجتماعية
١٢٩٠	٩٩٦	٢٩٤	١١١	٧٦	٣٥	١١٧٩	٩٢٠	٢٥٩	آداب انتظام
١٠٦	٦٤	٤٢	٢٣	١٤	٩	٨٣	٥٠	٣٣	،، انتساب موجة
١٣٩٦	١٠٦٠	٣٣٦	١٣٤	٩٠	٤٤	١٢٦٢	٩٧٠	٢٩٢	إجمالي آداب
٣٣٦	٣٠٠	٣٦	٣٠	٢٤	٦	٣٠٦	٢٧٦	٣٠	تربية نوعية
١٢٧	٦٦	٦١	٢٤	١٤	١٠	١٠٣	٥٢	٥١	حاسبات ومعلومات
٦٧	٦٧	-	٢	٢	-	٦٥	٦٥	-	المعهد الفني للتمريض
٣	٢	١	-	-	-	٣	٢	١	نظام الساعات المعتمدة بكلية الهندسة
١١٧٧٩	٦١٢٤	٥٦٥٥	١٢٢١	٤٩٣	٧٢٨	١٠٥٥٨	٥٦٣١	4927	إجمالي انتظام
١٩٠٤	٦٨٣	١٢٢١	٥٣٩	٢٠٠	٣٣٩	١٣٦٥	٤٨٣	٨٨٢	إجمالي أنتساب موجة
٢٨١	١١١	١٧٠	١٧٩	٧١	١٠٨	١٠٢	٤٠	٦٢	إجمالي تعليم مفتوح
٣	٢	١	-	-	-	٣	٢	١	نظام الساعات المعتمدة بكلية الهندسة
١٣٩٦٧	٦٩٢٠	٧٠٤٧	١٩٣٩	٧٦٤	١١٧٥	١٢٠٢٨	٦١٥٦	٥٨٧٢	الإجمالي العام

### رسم بياني يوضح عدد الخريجين بكلية الجامعة عن العام الجامعي ٢٠١٠/٢٠٠٩

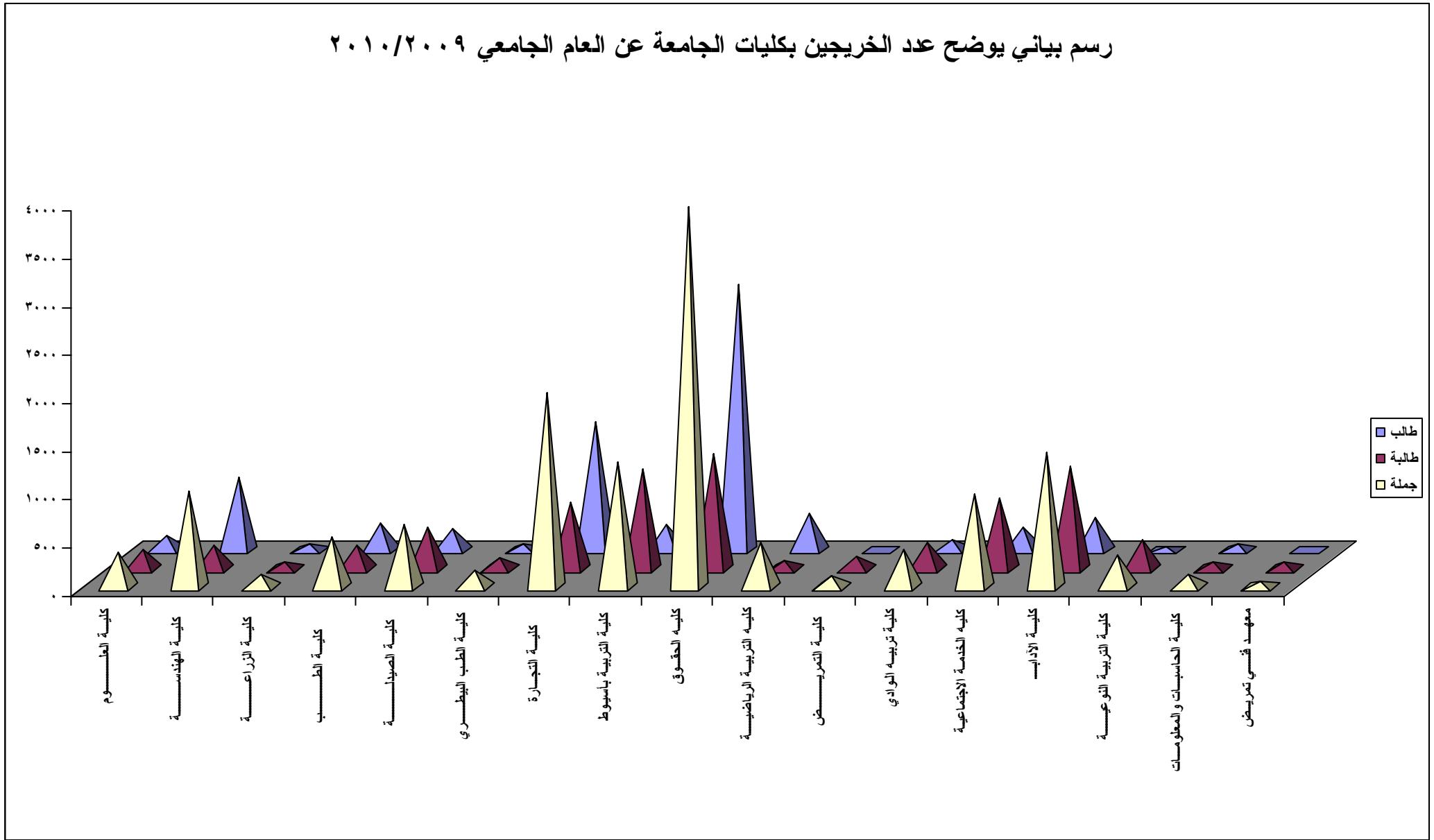

بيان عددي بخريجي كليات الجامعة من أبناء محافظة أسيوط  
عن العام الجامعي ٢٠١٠/٢٠٠٩

كليات الجامعة	الدور الأول			الدور الثاني			الإجمالي		جملة
	طالب	طالبة	جملة	طالب	طالبة	جملة	طالب	طالبة	
العلوم	٧٤	١٣٨	٢١٢	١٥	١٦	٣١	٨٩	١٥٤	٢٤٣
الهندسة	٢٤٣	٩٥	٣٣٨	٣٧	٨	٤٥	٢٨٠	١٠٣	٣٨٣
هندسة (ساعات معتمدة)	-	٢	٢	-	-	-	-	٢	٢
الزراعة	٤٠	٥٥	٩٥	٣	٤	٧	٤٣	٥٩	١٠٢
الطب	١٣٤	١٢٦	٢٦٠	-	١	١	١٣٤	١٢٧	٢٦١
الصيدلة	٩٥	١٦٠	٢٥٥	٩	٨	١٧	١٠٤	١٦٨	٢٧٢
الطب البيطري	٣٠	٦١	٩١	٢	-	٢	٣٢	٦١	٩٣
تجارة انتظام	٤٩٧	٢٧٤	٧٧١	١٢٦	٨٢	٢٠٨	٦٢٣	٣٥٦	٩٧٩
،، انتساب موجة	١٧٢	٧٧	٢٤٩	٧٣	٤٤	١١٧	٢٤٥	١٢١	٣٦٦
،، تعليم مفتوح	٢٠	٢١	٤١	٤١	٤٢	٨٣	٦١	٦٣	١٢٤
إجمالي تجارة	٦٨٩	٣٧٢	١٠٦١	٢٤٠	١٦٨	٤٠٨	٩٢٩	٥٤٠	١٤٦٩
تربية تعليم عام	١٥٣	٦٠٦	٧٥٩	١٩	٣٩	٥٨	١٧٢	٦٤٥	٨١٧
،، ،، ابتدائي	٨٠	٢٦٥	٣٤٥	٩	١١	٢٠	٨٩	٢٧٦	٣٦٥
،، طفولة	-	٩٢	٩٢	-	-	-	-	٩٢	٩٢
إجمالي تربية	٢٣٣	٩٦٣	١١٩٦	٢٨	٥٠	٧٨	٢٦١	١٠١٣	١٢٧٤
حقوق انتظام	٨١٩	٤٩٦	١٣١٥	١٤٣	٥٣	١٩٦	٩٦٢	٥٤٩	١٥١١
،، انتساب موجة	٢٢٩	١٧١	٤٠٠	١١٠	٣٣	١٤٣	٣٣٩	٢٠٤	٥٤٣
،، تعليم مفتوح	١٥	٢	١٧	٥	-	٥	٢٠	٢	٢٢
إجمالي حقوق	١٠٦٣	٦٦٩	١٧٣٢	٢٥٨	٨٦	٣٤٤	١٣٢١	٧٥٥	٢٠٧٦
تربية الرياضية	١٦٨	٣٨	٢٠٦	٢٨	١	٢٩	١٩٦	٣٩	٢٣٥
تمرير	-	٦٨	٦٨	-	١	١	-	٦٩	٦٩
خدمة اجتماعية انتظام	١٠٣	٤٦٦	٥٦٩	١١	٢٥	٣٦	١١٤	٤٩١	٦٠٥
،، ،، انتساب موجة	٢٥	٣٦	٦١	٢٢	١٩	٤١	٤٧	٥٥	١٠٢
إجمالي خدمة اجتماعية	١٢٨	٥٠٢	٦٣٠	٣٣	٤٤	٧٧	١٦١	٥٤٦	٧٠٧
آداب انتظام	٢٤٨	٨٧٩	١١٢٧	٣٢	٦٨	١٠٠	٢٨٠	٩٤٧	١٢٢٧
،، انتساب موجة	٣٣	٤٧	٨٠	٩	١٣	٢٢	٤٢	٦٠	١٠٢
إجمالي آداب	٢٨١	٩٢٦	١٢٠٧	٤١	٨١	١٢٢	٣٢٢	١٠٠٧	١٣٢٩
تربية نوعية	٣٠	٢٧٥	٣٠٥	٦	٢٤	٣٠	٣٦	٢٩٩	٣٣٥
حاسبات ومعلومات	٣٩	٣٤	٧٣	٥	٨	١٣	٤٤	٤٢	٨٦
المعهد الفني للتدريب	-	٥٦	٥٦	-	٢	٢	-	٥٨	٥٨
إجمالي انتظام	٢٧٥٣	٤١٨٤	٦٩٣٧	٤٤٥	٣٥١	٧٩٦	٣١٩٨	٤٥٣٥	٧٧٣٣
إجمالي أنتساب موجة	٤٥٩	٣٣١	٧٩٠	٢١٤	١٠٩	٣٢٣	٦٧٣	٤٤٠	١١١٣
إجمالي تعليم مفتوح	٣٥	٢٣	٥٨	٤٦	٤٢	٨٨	٨١	٦٥	١٤٦
إجمالي هندسة (ساعات معتمدة)	-	٢	٢	-	-	-	-	٢	٢
الإجمالي العام	3247	٤٥٤٠	٧٧٨٧	٧٠٥	٥٠٢	١٢٠٧	٣٩٥٢	٥٠٤٢	٨٩٩٤

**الطلاب المخرجون  
موزعين حسب  
التخصصات والتقريرات**

بيان عددي بخريجي كلية العلوم

موزعين حسب التخصصات والتقديرات عن العام الجامعي ٢٠١٠/٢٠٠٩

( الدور الأول )

الإجمالي			مقبول		جيد		جيد جدا		ممتاز		التقديرات التخصص
ج	ث	ذ	ث	ذ	ث	ذ	ث	ذ	ث	ذ	
٨	٦	٢	-	-	٤	٢	١	-	١	-	الرياضيات
٤	٣	١	-	-	٢	١	١	-	-	-	علوم الحاسب
٦	٦	-	-	-	١	-	٥	-	-	-	الفيزياء
٧٥	٣٤	٤١	٣	٢	٢٦	٢٩	٥	٩	-	١	الكيمياء
٥	٥	-	-	-	-	-	٥	-	-	-	علم الحيوان
١٠	٣	٧	١	٦	١	١	١	-	-	-	الجيوفيزياء
٣	١	٢	-	-	-	-	-	١	١	١	النبات
١٠٧	٨٣	٢٤	٢١	٤	٤١	١١	٢١	٨	-	١	الكيمياء والميكروبيولوجيا
٣	٣	-	-	-	١	-	٢	-	-	-	الكيمياء والنبات
١١	٤	٧	١	١	١	٤	٢	٢	-	-	الجيوولوجيا
٩	٧	٢	-	١	٧	١	-	-	-	-	الفيزياء والكرونيات
٧١	٣٠	٤١	١٤	٢٥	١٦	١٦	-	-	-	-	الفيزياء والكيمياء
٣١٢	١٨٥	١٢٧	٤٠	٣٩	١٠٠	٦٥	٤٣	٢٠	٢	٣	الإجمالي

بيان عددي بخريجي كلية العلوم

موزعين حسب التخصصات والتقديرات عن العام الجامعي ٢٠١٠/٢٠٠٩

( الدور الثاني )

الإجمالي			مقبول		جيد		جيد جدا		ممتاز		التقديرات التخصص
ج	ث	ذ	ث	ذ	ث	ذ	ث	ذ	ث	ذ	
٦	٣	٣	٢	١	١	٢	-	-	-	-	الكيمياء
١	-	١	-	-	-	١	-	-	-	-	الرياضيات
١	-	١	-	-	-	١	-	-	-	-	علوم الحاسب
١٨	٦	١٢	٥	١١	١	١	-	-	-	-	الفيزياء والكيمياء
١٩	٩	١٠	٧	٩	٢	١	-	-	-	-	الكيمياء والميكروبيولوجيا
١	-	١	-	١	-	-	-	-	-	-	الفيزياء والالكترونيات
٤٦	١٨	٢٨	١٤	٢٢	٤	٦	-	-	-	-	الإجمالي

بيان عددي بخريجي كلية الهندسة

موزعين حسب التخصصات والتقديرات عن العام الجامعي ٢٠١٠/٢٠٠٩

( الدور الأول )

التقديرات			ممتاز		جيد جدا		جيد		مقبول		الإجمالي		
التخصص			ث	ذ	ث	ذ	ث	ذ	ث	ذ	ج	ث	ذ
م - مدي			-	٦	٤	٢٧	٣٠	١١٦	٤٧	١٢٠	٣٥٠	٨١	٢٦٩
م . ق - قوى وآلات			-	١	-	١٠	-	٢١	٣	٣٥	٧٠	٣	٦٧
م . ميكاترونيات			-	١	-	١	٨	١	١٤	٣٥	٣٥	١١	٢٤
م . تصميم وإنتاج			-	-	١	١	٣	-	٩	١٦	١٦	٣	١٣
ك . الكترونيات واتصالات			-	٣	٣	١٧	٥٦	٤٠	٢٥	١٥٩	٥٨	١٠١	
ك . ق - قوى وآلات			-	٣	٤	٢٨	٧٨	١٠	١٧	١٤٣	١٧	١٢٦	
ك . تحكم وحاسبات			-	١	٢	٢	١	٣	١	١٠	٥	٥	
تعديين وفلترات			-	-	-	-	٥	١	١٨	٣٢	٩	٢٣	
عمارة			-	-	٨	٣	٦	٢٣	٢	٤٨	٣٧	١١	
الإجمالي			-	١٥	٢٢	٨٩	٢٩٤	١٠٨	٢٤١	٩٤	٨٦٣	٢٢٤	٦٣٩

بيان عددي بخريجي كلية الهندسة

موزعين حسب التخصصات والتقديرات عن العام الجامعي ٢٠١٠/٢٠٠٩

( الدور الثاني )

التقديرات		ممتاز		جيد جدا		جيد		مقبول		الإجمالي	
التخصص		ث	ذ	ث	ذ	ث	ذ	ث	ذ	ث	ذ
م - مديني		-	-	-	-	٤	-	٤٩	٨	٨	٦١
م . ق - قوى وآلات		-	-	-	-	٣	-	٢٩	٣	٣	٣٥
م . ميكاترونيات		-	-	-	-	-	-	-	١	١	١
م . تصميم وإنتاج		-	-	-	-	-	-	٥	-	٥	٥
ك . الكترونيات واتصالات		-	-	-	-	١	١	٦	٣	٧	١١
ك . ق - قوى وآلات		-	-	-	-	-	-	٣	-	٣	٣
ك . تحكم وحاسبات		-	-	-	-	-	-	١	٢	١	٣
تعديين وفلترات		-	-	-	-	١	-	١٠	١	١١	١٢
عمارة		-	-	-	-	-	-	١	٢	١	٣
الإجمالي		-	-	-	-	٩	١	١٠٤	٢٠	١١٣	١٣٤

بيان عددي بخريجي كلية الهندسة

موزعين حسب التخصصات والتقديرات عن العام الجامعي ٢٠١٠/٢٠٠٩

( نظام الساعات المعتمدة )

التقديرات		ممتاز		جيد جدا		جيد		مقبول		الإجمالي	
التخصص		ث	ذ	ث	ذ	ث	ذ	ث	ذ	ث	ذ
م . ميكاترونيات وربورترات		-	١	-	-	١	١	-	-	١	٣
الإجمالي		-	١	-	-	١	١	-	-	١	٣

بيان عددي بخريجي كلية الزراعة

موزعين حسب التخصصات والتقديرات عن العام الجامعي ٢٠١٠/٢٠٠٩

( الدور الأول )

التقديرات			ممتاز		جيد جدا		جيد		مقبول		الإجمالي	
التخصص			ث	ذ	ث	ذ	ث	ذ	ث	ذ	ج	ذ
أراضي ومياه			١	-	٣	-	٢	-	-	-	٦	-
اقتصاد زراعي			١	-	١	١	٣	-	-	-	٦	٥
أمراض نباتات			-	١	-	-	١	٣	-	-	٥	١
علوم وتكنولوجيا الأغذية			١	١	٣	١	-	-	-	-	٦	٤
بساتين فاكهة			-	١	٢	-	١	٢	-	-	٦	٣
مجتمع ريفي وإرشاد زراعي			-	١	١	-	٢	-	-	-	٤	٣
محاصيل			-	١	-	١	٢	٢	-	-	٦	٢
زينة وتنسيق حدائق			١	-	١	-	٣	١	-	-	٦	٥
وراثثة			-	١	١	١	-	١	-	-	٤	١
وقاية نباتات			-	١	-	-	٢	-	-	-	٣	-
إنتاج زراعي			-	-	-	-	٩	٧	١٠	١٨	٤٤	١٩
إنتاج دواجن			-	-	-	-	٢	-	١	-	٥	٣
الألبان			-	-	١	١	٤	-	-	-	٦	٥
إنتاج حيواني			-	-	١	١	١	٣	-	-	٦	٢
خضـر			-	-	-	١	٢	٣	-	-	٦	٣
الإجمالي			٤	٧	١٤	٩	٣٣	٢٣	١١	١٨	١١٩	٦٢

بيان عددي بخريجي كلية الزراعة

موزعين حسب التخصصات والتقديرات عن العام الجامعي ٢٠١٠/٢٠٠٩

( الدور الثاني )

التقديرات			ممتاز		جيد جدا		جيد		مقبول		الإجمالي	
التخصص			ث	ذ	ث	ذ	ث	ذ	ث	ذ	ج	ذ
إنتاج دواجن			-	-	-	-	١	-	-	-	١	-
إنتاج زراعي			-	-	-	-	-	-	٣	٣	٦	٣
الإجمالي			-	-	-	-	١	-	٣	٣	٧	٤

بيان عددي بخريجي كلية الطب  
موزعين حسب التخصصات والتقديرات عن العام الجامعي ٢٠١٠/٢٠٠٩

التقديرات			ممتاز		جيد جدا		جيد		مقبول		الإجمالي		
التخصص			ذ	ث	ذ	ث	ذ	ث	ذ	ث	ذ	ج	
الدور الأول			٤٤	٤٣	١٢٢	١٠٨	٩٠	٨١	١٩	٤	٢٧٥	٢٣٦	٥١١
الدور الثاني			-	-	-	١	٣	٣	٢	١	٥	٥	١٠
الإجمالي			٤٤	٤٣	١٢٢	١٠٩	٩٣	٨٤	٢١	٥	٢٨٠	٢٤١	٥٢١

بيان عددي بخريجي كلية الصيدلة  
حسب التخصصات والتقديرات عن العام الجامعي ٢٠١٠/٢٠٠٩

الإجمالي			مقبول		جيد		جيد جدا		ممتاز		التقديرات التخصص
ج	ث	ذ	ث	ذ	ث	ذ	ث	ذ	ث	ذ	
٦١١	٤٠٥	٢٠٦	٢٢	٣٢	٢٣٢	١٢٢	١٣٦	٤٧	١٥	٥	الـدور الأول
٣٩	١٩	٢٠	١٤	١٤	٥	٦	-	-	-	-	الـدور الثاني
٦٥٠	٤٢٤	٢٢٦	٣٦	٤٦	٢٣٧	١٢٨	١٣٦	٤٧	١٥	٥	الإجمالي

بيان عددي بخريجي كلية الطب البيطري  
موزعين حسب التخصصات والتقديرات عن العام الجامعي ٢٠١٠/٢٠٠٩

التقديرات			ممتاز		جيد جدا		جيد		مقبول		الإجمالي	
التخصص			ث	ذ	ث	ذ	ث	ذ	ث	ذ	ج	ث
الـدور الأول			٣	١	٢٨	١١	٥٤	١٦	١٨	٣٣	١٦٤	١٠٣
الـدور الثاني			-	-	-	-	-	-	٤	٦	١٠	٤
الإجمالي			٣	١	٢٨	١١	٥٤	١٦	٢٢	٣٩	١٧٤	١٠٧

بيان عددي بخريجي كلية التجارة

موزعين حسب التخصصات والتقديرات عن العام الجامعي ٢٠١٠/٢٠٠٩

(دور أول انتظام)

التقديرات			مقبول		جيد		جيد جدا		ممتاز		التخصص
ث	ذ	ج	ث	ذ	ث	ذ	ث	ذ	ث	ذ	
٨٨٦	٢٤٨	٦٣٨	١٣٢	٣٦٢	١٠٩	٢٤١	٧	٣٥	-	-	محاسبة
١٣٧	٧٢	٦٥	٨	١٧	٥٧	٤٤	٧	٤	-	-	محاسبة انجليزي
١٢	٦	٦	٢	٣	٤	٢	-	١	-	-	إدارة الأعمال
١٥	٦	٩	٢	١	٤	٨	-	-	-	-	علوم سياسية
١١	٩	٢	٨	٢	-	-	١	-	-	-	تأمين
١٠٦١	٣٤١	٧٢٠	١٥٢	٣٨٥	١٧٤	٢٩٥	١٥	٤٠	-	-	الإجمالي

بيان عددي بخريجي كلية التجارة

موزعين حسب التخصصات والتقديرات عن العام الجامعي ٢٠١٠/٢٠٠٩

(دور ثاني انتظام)

التقديرات			مقبول		جيد		جيد جدا		ممتاز		التخصص
ث	ذ	ج	ث	ذ	ث	ذ	ث	ذ	ث	ذ	
١٥٩	٤٥	١١٤	٤١	١٠٧	٤	٧	-	-	-	-	محاسبة
٨٥	٤٢	٤٣	٢٤	٣١	١٨	١١	-	١	-	-	محاسبة انجليزي
١٠	٤	٦	٤	٦	-	-	-	-	-	-	أدارة الأعمال
٣	٢	١	١	١	١	-	-	-	-	-	علوم سياسية
١	١	-	١	-	-	-	-	-	-	-	تأمين
٢٥٨	٩٤	١٦٤	٧١	١٤٥	٢٣	١٨	-	١	-	-	الإجمالي

بيان عددي بخريجي كلية التجارة

موزعين حسب التخصصات والتقديرات عن العام الجامعي ٢٠١٠/٢٠٠٩  
(دور أول انتساب موجة)

التقديرات			ممتاز		جيد جدا		جيد		مقبول		الإجمالي		
التخصص			ذ	ث	ذ	ث	ذ	ث	ذ	ث	ذ	ث	ج
محاسبة			-	-	-	-	٥	٢	٢٢٨	٧٨	٢٣٣	٨٠	٣١٣
محاسبة انجليزي			-	-	-	-	-	-	١	١	١	١	٢
إدارة الأعمال			-	-	١	-	٤	٦	٧	٦	١١	١٣	٢٤
علوم سياسية			-	-	-	-	-	-	١	-	١	-	١
تأمين			-	-	١	-	-	١	١	١	٢	٢	٤
الإجمالي			-	-	١	١	٩	٩	٢٣٨	٨٦	٢٤٨	٩٦	٣٤٤

بيان عددي بخريجي كلية التجارة

موزعين حسب التخصصات والتقديرات عن العام الجامعي ٢٠١٠/٢٠٠٩  
(دور ثاني انتساب موجة)

التقديرات			ممتاز		جيد جدا		جيد		مقبول		الإجمالي		
التخصص			ذ	ث	ذ	ث	ذ	ث	ذ	ث	ذ	ث	ج
محاسبة			-	-	-	-	-	-	٨٧	٥١	٨٧	٥١	١٣٨
محاسبة انجليزي			-	-	-	-	-	-	٤	-	٤	-	٤
إدارة الأعمال			-	-	-	-	١	١	٥	١٠	٦	١١	١٧
علوم سياسية			-	-	-	-	-	-	٢	-	٢	-	٢
تأمين			-	-	-	-	-	-	١	-	١	-	١
الإجمالي			-	-	-	-	١	١	٩٩	٦١	١٠٠	٦٢	١٦٢

بيان عددي بخريجي كلية التجارة

موزعين حسب التخصصات والتقديرات عن العام الجامعي ٢٠١٠/٢٠٠٩

( دور أول تعليم مفتوح )

التقديرات			مقبول		جيد		جيد جدا		ممتاز		التخصص
ذ	ث	ج	ذ	ث	ذ	ث	ذ	ث	ذ	ث	
١٠	٧	٣	٥	٣	٢	-	-	-	-	-	نظم المعلومات والحاسب الآلي
٥٨	٢٧	٣١	٢١	٢٦	٦	٥	-	-	-	-	إدارة المؤسسات والأسواق المالية
٦٨	٣٤	٣٤	٢٦	٢٩	٨	٥	-	-	-	-	الإجمالي

بيان عددي بخريجي كلية التجارة

موزعين حسب التخصصات والتقديرات عن العام الجامعي ٢٠١٠ / ٢٠٠٩

( دور ثاني تعليم مفتوح )

التقديرات			مقبول		جيد		جيد جدا		ممتاز		التخصص
ذ	ث	ج	ذ	ث	ذ	ث	ذ	ث	ذ	ث	
٢٧	١٩	٨	٥	٤	١١	٤	٣	-	-	-	نظم المعلومات والحاسب الآلي
١٠٥	٤٤	٦١	٢٠	٢٥	٢٢	٣٢	٢	٤	-	-	إدارة المؤسسات والأسواق المالية
١٣٢	٦٣	٦٩	٢٥	٢٩	٣٣	٣٦	٥	٤	-	-	الإجمالي

بيان عددي بخريجي كلية التربية بأسسيوط

موزعين حسب التخصصات والتقديرات عن العام الجامعي ٢٠١٠/٢٠٠٩

( الدور الأول تعليم عام )

التقديرات			ممتاز		جيد جدا		جيد		مقبول		الإجمالي		
التخصص			ث	ذ	ث	ذ	ث	ذ	ث	ذ	ج	ث	ذ
الرياضيات			-	-	١١	٥	٢٥	١٠	١٣	١٣	٧٧	٤٩	٢٨
الفيزياء			-	-	٢	-	٢	١	-	-	٥	٤	١
الكيمياء			١	-	٣	-	١٤	٣	٣	١	٢٥	٢١	٤
العلوم البيولوجية			١	-	٦	-	١	١	-	١	٩	٧	٢
اللغة الإنجليزية			٢	-	٥٧	١٠	٨٨	٢٣	٤	٤	١٨٨	١٥١	٣٧
اللغة العربية			٢	٢	٦٧	١٠	٨٤	٢٢	٦	٩	٢٠٢	١٥٩	٤٣
اللغة الفرنسية			-	-	١٩	١	٣٩	٤	٦	١	٧٠	٦٤	٦
التاريخ			١	١	٣٣	٩	٢٥	٧	-	-	٧٦	٥٩	١٧
الجغرافيا			-	-	٣	١	٩	١	-	١	١٥	١٢	٣
علم النفس			١	-	٤٥	٩	٤٤	٣	١	٢	١٠٥	٩١	١٤
الإجمالي			٨	٣	٢٤٦	٤٥	٣٣٠	٧٥	٣٣	٣٢	٧٧٢	٦١٧	١٥٥

بيان عددي بخريجي كلية التربية بأسسيوط

موزعين حسب التخصصات والتقديرات عن العام الجامعي ٢٠١٠/٢٠٠٩

( الدور الثاني تعليم عام )

التقديرات			ممتاز		جيد جدا		جيد		مقبول		الإجمالي		
التخصص			ث	ذ	ث	ذ	ث	ذ	ث	ذ	ج	ث	ذ
الرياضيات			-	-	-	-	-	١	٤	٢	٧	٤	٣
الفيزياء			-	-	-	-	-	-	-	-	-	-	-
الكيمياء			-	-	-	-	-	-	٣	-	٣	٣	-
علوم بيولوجية			-	-	-	-	-	-	١	٢	٣	١	٢
اللغة الإنجليزية			-	-	١	-	٤	١	٥	٢	١٣	١٠	٣
لغة عربية			-	-	-	-	١	-	١	٢	٤	٢	٢
اللغة الفرنسية			-	-	٢	-	١٠	١	١	٤	١٨	١٣	٥
التاريخ			-	-	-	-	-	١	-	٢	٣	-	٣
الجغرافيا			-	-	-	-	-	-	-	-	-	-	-
علم النفس			-	-	-	-	٢	-	٤	٧	٦	١	٤
الإجمالي			-	-	٣	-	١٧	٤	١٩	١٥	٥٨	٣٩	١٩

بيان عددي بخريجي كلية التربية بأسسيوط

موزعين حسب التخصصات والتقديرات عن العام الجامعي ٢٠١٠/٢٠٠٩

( الدور الأول تعليم أساسي )

التقديرات			مقبول		جيد		جيد جدا		ممتاز		التخصص
ث	ذ	ج	ث	ذ	ث	ذ	ث	ذ	ث	ذ	
٢٨	٢٣	٥	٢	٢	٦	٢	١٥	-	-	١	الرياضيات
٨٤	٧٠	١٤	-	-	٣٨	١٢	٢٩	٢	٣	-	لغة إنجليزية
١٦٣	١١٦	٤٧	١٢	١٧	٨٦	٢١	١٨	٩	-	-	لغة عربية
٧٤	٥٨	١٦	١١	٧	٣٩	٧	٨	٢	-	-	مواد اجتماعية
-	-	-	-	-	-	-	-	-	-	-	علوم
٣٤٩	٢٦٧	٨٢	٢٥	٢٦	١٦٩	٤٢	٧٠	١٣	٣	١	الإجمالي

بيان عددي بخريجي كلية التربية بأسسيوط

موزعين حسب التخصصات والتقديرات عن العام الجامعي ٢٠١٠/٢٠٠٩

( الدور الثاني تعليم أساسي )

التقديرات			مقبول		جيد		جيد جدا		ممتاز		التخصص
ث	ذ	ج	ث	ذ	ث	ذ	ث	ذ	ث	ذ	
٧	١	٦	١	٦	-	-	-	-	-	-	الرياضيات
-	-	-	-	-	-	-	-	-	-	-	العلوم
٦	٦	-	٣	-	٣	-	-	-	-	-	اللغة الإنجليزية
٤	٣	١	٣	١	-	-	-	-	-	-	اللغة العربية
٥	٣	٢	٣	-	-	٢	-	-	-	-	مواد اجتماعية
٢٢	١٣	٩	١٠	٧	٣	٢	-	-	-	-	الإجمالي

بيان عددي بخريجي كلية التربية بأسسيوط

موزعين حسب التخصصات والتقديرات عن العام الجامعي ٢٠١٠/٢٠٠٩

( طفولة )

التقديرات			مقبول		جيد		جيد جدا		ممتاز		التخصص
ث	ذ	ج	ث	ذ	ث	ذ	ث	ذ	ث	ذ	
٩٣	٩٣	-	١	-	٣٤	-	٥٥	-	٣	-	الدور الأول
-	-	-	-	-	-	-	-	-	-	-	الدور الثاني
٩٣	٩٣	-	١	-	٣٤	-	٥٥	-	٣	-	الإجمالي

بيان عددي بخريجي كلية الحقوق

موزعين حسب التخصصات والتقديرات عن العام الجامعي ٢٠١٠/٢٠٠٩

(انتظام)

التقديرات			ممتاز		جيد جدا		جيد		مقبول		الإجمالي		
التخصص			ث	ذ	ث	ذ	ث	ذ	ث	ذ	ج	ث	ذ
الـدور الأول			-	-	٥٨	١٥	١٠٠٦	٣١٧	٦٢٥	٣٧١	٧٠٣	١٦٨٩	٢٣٩٢
الـدور الثاني			-	-	-	١	٤٧	١٦	١٩٥	٩٤	١١١	٢٤٢	٣٥٣
الإجمالي			-	-	٥٨	١٦	١٠٥٣	٣٣٣	٨٢٠	٤٦٥	٨١٤	١٩٣١	٢٧٤٥

بيان عددي بخريجي كلية الحقوق

موزعين حسب التخصصات والتقديرات عن العام الجامعي ٢٠١٠/٢٠٠٩

(انتساب موجة)

التقديرات			ممتاز		جيد جدا		جيد		مقبول		الإجمالي		
التخصص			ث	ذ	ث	ذ	ث	ذ	ث	ذ	ج	ث	ذ
الـدور الأول			-	-	١	-	٣٨	٢٣	٥٢٦	٢٥٤	٢٧٨	٥٦٤	٨٤٢
الـدور الثاني			-	-	-	-	١١	٦	١٨١	٨٦	٩٢	١٩٢	٢٨٤
الإجمالي			-	-	١	-	٤٩	٢٩	٧٠٧	٣٤٠	٣٧٠	٧٥٦	١١٢٦

بيان عددي بخريجي كلية الحقوق

موزعين حسب التخصصات والتقديرات عن العام الجامعي ٢٠١٠/٢٠٠٩

(تعليم مفتوح)

التقديرات			ممتاز		جيد جدا		جيد		مقبول		الإجمالي		
التخصص			ث	ذ	ث	ذ	ث	ذ	ث	ذ	ج	ث	ذ
الـدور الأول			-	-	-	-	٩	٣	١٩	٣	٦	٢٨	٣٤
الـدور الثاني			-	-	-	-	١٩	٤	٢٠	٤	٨	٣٩	٤٧
الإجمالي			-	-	-	-	٢٨	٧	٣٩	٧	١٤	٦٧	٨١

بيان عددي بخريجي كلية التربية الرياضية

موزعين حسب التخصصات والتقديرات عن العام الجامعي ٢٠١٠/٢٠٠٩

(الدور الأول)

التقديرات			مقبول		جيد		جيد جدا		ممتاز		التخصص
ذ	ث	ج	ذ	ث	ذ	ث	ذ	ث	ذ		
٤	-	١٦١	١	-	٤١	٢٩	٦٧	١٩	-	٤	تدريس التربية الرياضية
٤	٢	١٢٣	٧	-	٦٣	٧	٣٥	٥	٢	٤	التدريب الرياضي
٥	-	١٢٩	٢	-	٦٥	١٦	٣٧	٤	-	٥	الإدارة الرياضية
-	-	٤	٤	-	-	-	-	-	-	-	تدريس لائحة قديمة
١٣	٢	٤١٧	١٤	-	١٦٩	٥٢	١٣٩	٢٨	٢	١٣	الإجمالي

بيان عددي بخريجي كلية التربية الرياضية

موزعين حسب التخصصات والتقديرات عن العام الجامعي ٢٠١٠/٢٠٠٩

(الدور الثاني)

التقديرات			مقبول		جيد		جيد جدا		ممتاز		التخصص
ذ	ث	ج	ذ	ث	ذ	ث	ذ	ث	ذ		
-	-	١	-	-	١	-	-	-	-	-	تدريس التربية الرياضية
-	-	١١	٩	-	٢	-	-	-	-	-	التدريب الرياضي
-	-	٢٨	٤	-	٢٢	٢	-	-	-	-	الإدارة الرياضية
-	-	٣	٣	-	-	-	-	-	-	-	تدريس لائحة قديمة
-	-	٤٣	١٦	-	٢٥	٢	-	-	-	-	الإجمالي

بيان عددي بخريجي كلية التمريض

موزعين حسب التخصصات والتقديرات عن العام الجامعي ٢٠١٠/٢٠٠٩

التقديرات			ممتاز		جيد جدا		جيد		مقبول		الإجمالي	
التخصص			ذ	ث	ذ	ث	ذ	ث	ذ	ث	ذ	ث
الدور الأول			-	٢١	-	٧٨	-	١٦	-	-	-	١١٥
الدور الثاني			-	-	-	١	-	٦	-	١	-	٨
الإجمالي			-	٢١	-	٧٩	-	٢٢	-	١	-	١٢٣

بيان عددي بخريجي كلية التربية بالوادي

موزعين حسب التخصصات والتقديرات عن العام الجامعي ٢٠١٠/٢٠٠٩

( الدور الأول تعليم عام )

التقديرات			ممتاز		جيد جدا		جيد		مقبول		الإجمالي		
التخصص			ث	ذ	ث	ذ	ث	ذ	ث	ذ	ج	ث	ذ
الرياضيات			١	-	١٣	-	٨	٥	١	١	٢٣	٢٩	٦
علوم بيولوجيه وجيولوجيا			-	-	٣	٢	-	١	١	-	٤	٧	٣
لغة إنجليزية			١	-	٢٤	١	٦	١٤	٣	-	٣٩	٤٩	١٠
لغة عربية			-	-	١٤	٤	٢	١١	٢	-	٢٥	٣٣	٨
تاريخ			-	-	١٠	١	٧	٢٩	٦	١	٤٠	٥٤	١٤
كيمياء			-	-	٢	-	-	١	-	-	٣	٣	-
الإجمالي			٢	-	٦٦	٨	٢١	٦٣	١٢	٣	١٣٤	١٧٥	٤١

بيان عددي بخريجي كلية التربية بالوادي

موزعين حسب التخصصات والتقديرات عن العام الجامعي ٢٠١٠/٢٠٠٩

( الدور الثاني تعليم عام )

التقديرات			ممتاز		جيد جدا		جيد		مقبول		الإجمالي		
التخصص			ث	ذ	ث	ذ	ث	ذ	ث	ذ	ج	ث	ذ
الرياضيات			-	-	-	-	-	-	٢	-	-	٢	٢
لغة انجليزية			-	-	-	-	٢	-	١	١	١	٤	٣
كيمياء			-	-	-	-	-	-	١	-	-	١	١
لغة عربية			-	-	-	-	-	-	٢	-	٢	٢	-
تاريخ			-	-	-	-	-	١	١	١	٢	٣	١
الإجمالي			-	-	-	-	٢	١	٥	٤	٥	١٢	٧

بيان عددي بخريجي كلية التربية بالوادي

موزعين حسب التخصصات والتقديرات عن العام الجامعي ٢٠١٠/٢٠٠٩

( الدور الأول تعليم أساسي )

التقديرات			مقبول		جيد		جيد جدا		ممتاز		التخصص
ذ	ث	ج	ذ	ث	ذ	ث	ذ	ث	ذ		
١٣	٦	٧	-	١	٤	٥	٢	١	-	-	الرياضيات
٤١	٢٩	١٢	٨	٥	١٩	٤	٢	٣	-	-	لغة انجليزية
٧٤	٤٥	٢٩	٩	١٧	٣١	١٢	٥	-	-	-	لغة عربية
٢٠	١٣	٧	٤	٥	٨	٢	١	-	-	-	دراسات اجتماعية
١٤٨	٩٣	٥٥	٢١	٢٨	٦٢	٢٣	١٠	٤	-	-	الإجمالي

بيان عددي بخريجي كلية التربية بالوادي

موزعين حسب التخصصات والتقديرات عن العام الجامعي ٢٠١٠/٢٠٠٩

( الدور الثاني تعليم أساسي )

التقديرات			مقبول		جيد		جيد جدا		ممتاز		التخصص
ذ	ث	ج	ذ	ث	ذ	ث	ذ	ث	ذ		
٢	١	١	١	١	-	-	-	-	-	-	لغة عربية
١	-	١	-	١	-	-	-	-	-	-	لغة انجليزية
٥	٢	٣	٢	٣	-	-	-	-	-	-	دراسات اجتماعية
٨	٣	٥	٣	٥	-	-	-	-	-	-	الإجمالي

بيان عددي بخريجي كلية التربية بالوادي

موزعين حسب التخصصات والتقديرات عن العام الجامعي ٢٠١٠/٢٠٠٩

( طفولة )

التقديرات			مقبول		جيد		جيد جدا		ممتاز		التخصص
ذ	ث	ج	ذ	ث	ذ	ث	ذ	ث	ذ		
٤٣	٤٣	-	-	-	١١	-	٣٠	-	٢	-	الدور الأول
-	-	-	-	-	-	-	-	-	-	-	الدور الثاني
٤٣	٤٣	-	-	-	١١	-	٣٠	-	٢	-	الإجمالي

بيان عددي بخريجي كلية الخدمة الاجتماعية

موزعين حسب التخصصات والتقديرات عن العام الجامعي ٢٠١٠/٢٠٠٩

( انتظام )

التقديرات			ممتاز		جيد جدا		جيد		مقبول		الإجمالي		
التخصص			ث	ذ	ث	ذ	ث	ذ	ث	ذ	ج	ث	ذ
الدور الأول			-	-	٦	٣	٩٧	٥٢٦	٤٥	٨٣	١٤٥	٦١٥	٧٦٠
الدور الثاني			-	-	-	-	٣	١٨	١١	١٣	١٤	٣١	٤٥
الإجمالي			-	-	٦	٣	١٠٠	٥٤٤	٥٦	٩٦	١٥٩	٦٤٦	٨٠٥

بيان عددي بخريجي كلية الخدمة الاجتماعية

موزعين حسب التخصصات والتقديرات عن العام الجامعي ٢٠١٠/٢٠٠٩

( انتساب موجهة )

التقديرات			ممتاز		جيد جدا		جيد		مقبول		الإجمالي		
التخصص			ث	ذ	ث	ذ	ث	ذ	ث	ذ	ج	ث	ذ
الدور الأول			-	-	-	-	٦	١٢	٣١	٤٧	٣٧	٥٩	٩٦
الدور الثاني			-	-	-	-	-	٢	٣٨	٣٠	٣٨	٣٢	٧٠
الإجمالي			-	-	-	-	٦	١٤	٦٩	٧٧	٧٥	٩١	١٦٦

بيان عددي بخريجي كلية الآداب

موزعين حسب التخصصات والتقديرات عن العام الجامعي ٢٠١٠/٢٠٠٩

( الدور الأول انتظام )

الإجمالي			مقبول		جيد		جيد جدا		ممتاز		التقديرات التخصص
ج	ث	ذ	ث	ذ	ث	ذ	ث	ذ	ث	ذ	
١٦٢	١٢٨	٣٤	٤٢	١٢	٨٢	٢٠	٤	٢	-	-	لغة عربية
٨٦	٦٨	١٨	٧	-	٥٦	١٦	٥	٢	-	-	لغة انجليزية
٢٣	١٨	٥	٣	١	١٣	٤	٢	-	-	-	لغة فرنسية
٢٠٩	١٥٠	٥٩	٢٥	١٧	١٢١	٤٢	٤	-	-	-	تاريخ
٩	٤	٥	-	-	٤	٤	-	١	-	-	جغرافيا
١٤٨	١١٩	٢٩	١٦	٧	١٠٣	٢٢	-	-	-	-	فلسفة
١٤٩	١٢٠	٢٩	٣٦	١٥	٨٢	١٤	٢	-	-	-	علم الاجتماع
٩٠	٧٦	١٤	٩	٤	٦٥	١٠	٢	-	-	-	علم النفس
٩٥	٨٥	١٠	١٧	٤	٦٤	٦	٤	-	-	-	وثائق ومكتبات
٢٧	١٧	١٠	-	٣	١١	٧	٥	-	١	-	لغات شرقية ( عبري )
٧٦	٦٤	١٢	٥	٢	٥٣	٧	٦	٣	-	-	الأعلام
٢٠	١٧	٣	-	-	٩	٢	٨	١	-	-	آثار إسلامية
٦٠	٣٦	٢٤	٤	٥	٢٧	١٤	٥	٥	-	-	،، مصرية
١٦	١٢	٤	-	-	٨	٤	٤	-	-	-	لغات شرقية فارسي
٩	٦	٣	-	١	٥	٢	١	-	-	-	جغرافيا عامة
١١٧٩	٩٢٠	٢٥٩	١٦٤	٧١	٧٠٣	١٧٤	٥٢	١٤	١	-	الإجمالي

بيان عددي بخريجي كلية الآداب

موزعين حسب التخصصات والتقديرات عن العام الجامعي ٢٠١٠/٢٠٠٩

( الدور الثاني انتظام )

التقديرات			مقبول		جيد		جيد جدا		ممتاز		التخصص
ج	ث	ذ	ث	ذ	ث	ذ	ث	ذ	ث	ذ	
١٨	١٦	٢	١١	٢	٥	-	-	-	-	-	لغة عربية
١٦	١٢	٤	٩	٤	٣	-	-	-	-	-	لغة انجليزية
١٥	١٠	٥	٣	٤	٧	١	-	-	-	-	لغة فرنسية
٨	٣	٥	-	٥	٣	-	-	-	-	-	تاريخ
٣	٣	-	١	-	٢	-	-	-	-	-	فلسفة
١٣	٧	٦	٦	٥	١	١	-	-	-	-	علم النفس
-	-	-	-	-	-	-	-	-	-	-	لغات شرقية ( عبري )
٨	٧	١	٥	-	٢	١	-	-	-	-	اجتماع
٨	١	٧	-	٥	١	٢	-	-	-	-	آثار مصرية
٣	٣	-	١	-	٢	-	-	-	-	-	لغات شرقية ( فارسي )
٦	٥	١	٤	١	١	-	-	-	-	-	وثائق ومكتبات
٩	٦	٣	٢	١	٤	٢	-	-	-	-	إعلام
٣	٣	-	١	-	٢	-	-	-	-	-	جغرافيا عامة
-	-	-	-	-	-	-	-	-	-	-	جغرافيا خرائط
-	-	-	-	-	-	-	-	-	-	-	آثار إسلامي
١١٠	٧٦	٣٤	٤٣	٢٧	٣٣	٧	-	-	-	-	الإجمالي



بيان عددي بخريجي كلية التربية النوعية

موزعين حسب التخصصات والتقديرات عن العام الجامعي ٢٠١٠/٢٠٠٩

( الدور الأول )

التقديرات			ممتاز		جيد جدا		جيد		مقبول		الإجمالي		
التخصص			ذ	ث	ذ	ث	ذ	ث	ذ	ث	ذ	ث	ج
التربية الفنية			-	٥	١٠	٩٧	١٣	١٠١	١	٤	٢٤	٢٠٧	٢٣١
الاقتصاد المنزلي			-	١	-	١٤	-	١٧	-	٤	-	٣٦	٣٦
التربية الموسيقية			١	-	٢	١٢	٣	١٨	-	٣	٦	٣٣	٣٩
الإجمالي			١	٦	١٢	١٢٣	١٦	١٣٦	١	١١	٣٠	٢٧٦	٣٠٦

بيان عددي بخريجي كلية التربية النوعية

موزعين حسب التخصصات والتقديرات عن العام الجامعي ٢٠١٠/٢٠٠٩

( الدور الثاني )

التقديرات			ممتاز		جيد جدا		جيد		مقبول		الإجمالي		
التخصص			ذ	ث	ذ	ث	ذ	ث	ذ	ث	ذ	ث	ج
التربية الفنية			-	-	-	٢	٣	١٠	-	٢	-	١٤	١٧
الاقتصاد المنزلي			-	-	-	-	-	٦	-	٢	-	٨	٨
التربية الموسيقية			-	-	-	-	-	-	٢	٢	٢	٢	٤
تكنولوجيا التعليم			-	-	-	-	-	-	١	-	١	-	١
الإجمالي			-	-	-	٢	٣	١٦	٣	٦	٣	٢٤	٣٠

بيان عددي بخريجي كلية الحاسبات والمعلومات

موزعين حسب التخصصات والتقديرات عن العام الجامعي ٢٠١٠/٢٠٠٩

( دور أول )

التقديرات			مقبول		جيد		جيد جدا		ممتاز		التخصص
ث	ذ	ج	ث	ذ	ث	ذ	ث	ذ	ث	ذ	
٤٦	٢٧	١٩	٥	٦	٢١	١١	١	٢	-	-	نظم المعلومات
٢٥	١٣	١٢	٣	١	٨	٦	٢	٣	-	٢	تكنولوجيا المعلومات
٣٢	١٢	٢٠	٢	٤	٨	١٤	٢	١	-	١	علوم الحاسب
١٠٣	٥٢	٥١	١٠	١١	٣٧	٣١	٥	٦	-	٣	الإجمالي

بيان عددي بخريجي كلية الحاسبات والمعلومات

موزعين حسب التخصصات والتقديرات عن العام الجامعي ٢٠١٠/٢٠٠٩

( دور ثاني )

التقديرات			مقبول		جيد		جيد جدا		ممتاز		التخصص
ث	ذ	ج	ث	ذ	ث	ذ	ث	ذ	ث	ذ	
٢	١	١	١	-	-	١	-	-	-	-	علوم الحاسب
١٣	٥	٨	١	٧	٤	١	-	-	-	-	تكنولوجيا المعلومات
٩	٨	١	٤	١	٤	-	-	-	-	-	نظم المعلومات
٢٤	١٤	١٠	٦	٨	٨	٢	-	-	-	-	الإجمالي

بيان عددي بخريجي المعهد الفني للتمريض  
موزعين حسب التخصصات والتقديرات عن العام الجامعي ٢٠١٠/٢٠٠٩

الإجمالي			مقبول		جيد		جيد جدا		ممتاز		التقديرات التخصص
ج	ث	ذ	ث	ذ	ث	ذ	ث	ذ	ث	ذ	
٦٥	٦٥	-	-	-	٢٦	-	٣٣	-	٦	-	الدور الأول
٢	٢	-	-	-	٢	-	-	-	-	-	الدور الثاني
٦٧	٦٧	-	-	-	٢٨	-	٣٣	-	٦	-	الإجمالي

الطلاب المخرجون  
موزعين حسب  
المحافظة

بيان عددي بخريجي كلية العلوم  
موزعين حسب محافظاتهم عن العام الجامعي ٢٠١٠/٢٠٠٩

الإجمالي			الدور الثاني			الدور الأول			الدور
ج	ث	ذ	ج	ث	ذ	ج	ث	ذ	المحافظة
٩	١	٨	٣	-	٣	٦	١	٥	القاهرة
٧	١	٦	١	-	١	٦	١	٥	القليوبية
٣	٣	-	-	-	-	٣	٣	-	المنوفية
٢	١	١	-	-	-	٢	١	١	الغربية
٨	٢	٦	١	-	١	٧	٢	٥	كفر الشيخ
٣	١	٢	١	-	١	٢	١	١	البحيرة
٢	-	٢	١	-	١	١	-	١	الإسكندرية
٥	-	٥	٢	-	٢	٣	-	٣	الشرقية
٢	١	١	-	-	-	٢	١	١	الدقهلية
٣	١	٢	٢	-	٢	١	١	-	دمياط
٥	١	٤	١	١	-	٤	-	٤	بور سعيد
-	-	-	-	-	-	-	-	-	الإسماعيلية
٦	٢	٤	-	-	-	٦	٢	٤	السويس
٧	٢	٥	١	-	١	٦	٢	٤	الجيزة
-	-	-	-	-	-	-	-	-	الفيوم
١	-	١	-	-	-	١	-	١	بني سويف
٩	٤	٥	-	-	-	٩	٤	٥	المنيا
٢٤٣	١٥٤	٨٩	٣١	١٦	١٥	٢١٢	١٣٨	٧٤	أسيوط
٢٢	١٢	١٠	١	-	١	٢١	١٢	٩	سوهاج
١٥	١١	٤	١	١	-	١٤	١٠	٤	قنا
٢	٢	-	-	-	-	٢	٢	-	أسوان
١	١	-	-	-	-	١	١	-	مرسى مطروح
-	-	-	-	-	-	-	-	-	سيينا
٢	٢	-	-	-	-	٢	٢	-	الوادي الجديد
١	١	-	-	-	-	١	١	-	البحر الأحمر
-	-	-	-	-	-	-	-	-	الشوفاين
٣٥٨	٢٠٣	١٥٥	٤٦	١٨	٢٨	٣١٢	١٨٥	١٢٧	الإجمالي

بيان عددي بخريجي كلية الهندسة  
موزعين حسب محافظاتهم عن العام الجامعي ٢٠١٠/٢٠٠٩

المحافظة	الدور الأول			الدور الثاني			الإجمالي		
	ذ	ث	ج	ذ	ث	ج	ذ	ث	ج
القاهرة	٢٩	٨	٣٧	٢	١	٣	٣١	٩	٤٠
القليوبية	٤	٣	٧	٢	-	٢	٦	٣	٩
المنوفية	٦	٢	٨	١	-	١	٧	٢	٩
الغربية	٥	-	٥	٣	-	٣	٨	-	٨
كفر الشيخ	٥	-	٥	١	-	١	٦	-	٦
البحيرة	٩	-	٩	٣	-	٣	١٢	-	١٢
الإسكندرية	٧	٥	١٢	٦	-	٦	١٣	٥	١٨
الشرقية	١٠	٢	١٢	-	-	-	١٠	٢	١٢
الدقهلية	٥	٢	٧	٣	-	٣	٨	٢	١٠
دمياط	٣	-	٣	-	-	-	٣	-	٣
بور سعيد	-	-	-	-	-	-	-	-	-
الإسماعيلية	٢	١	٣	-	-	-	٢	١	٣
السويس	٣	-	٣	١	-	١	٤	-	٤
الجيزة	٧	٢	٩	١	١	٢	٨	٣	١١
الفيوم	٤	-	٤	١	-	١	٥	-	٥
بني سويف	٨	-	٨	١	-	١	٩	-	٩
المنيا	١٤	٣	١٧	٣	١	٤	١٧	٤	٢١
أسيوط	٢٤٣	٩٥	٣٣٨	٣٧	٨	٤٥	٢٨٠	١٠٣	٣٨٣
سوهاج	١٦٣	٤٥	٢٠٨	٢٥	٤	٢٩	١٨٨	٤٩	٢٣٧
قنا	٧٣	٤٠	١١٣	٢١	٤	٢٥	٩٤	٤٤	١٣٨
أسوان	٢٩	١١	٤٠	-	-	-	٢٩	١١	٤٠
مرسى مطروح	٢	-	٢	-	-	-	٢	-	٢
سينا	-	-	-	-	-	-	-	-	-
الوادي الجديد	٣	٥	٨	١	٢	٣	٤	٧	١١
البحر الأحمر	٤	-	٤	١	-	١	٥	-	٥
الوفادين	١	-	١	-	-	-	١	-	١
الإجمالي	٦٣٩	٢٢٤	٨٦٣	١١٣	٢١	١٣٤	٧٥٢	٢٤٥	٩٩٧

بيان عددي بخريجي كلية الهندسة  
موزعين حسب محافظاتهم عن العام الجامعي ٢٠١٠/٢٠٠٩

( نظام الساعات المعتمدة )

الإجمالي			الدور الثاني			الدور الأول			الدور
ج	ث	ذ	ج	ث	ذ	ج	ث	ذ	المحافظة
-	-	-	-	-	-	-	-	-	القاهرة
-	-	-	-	-	-	-	-	-	القليوبية
-	-	-	-	-	-	-	-	-	المنوفية
-	-	-	-	-	-	-	-	-	الغربية
-	-	-	-	-	-	-	-	-	كفر الشيخ
-	-	-	-	-	-	-	-	-	البحيرة
-	-	-	-	-	-	-	-	-	الإسكندرية
-	-	-	-	-	-	-	-	-	الشرقية
-	-	-	-	-	-	-	-	-	الدقهلية
-	-	-	-	-	-	-	-	-	دمياط
-	-	-	-	-	-	-	-	-	بور سعيد
-	-	-	-	-	-	-	-	-	الإسماعيلية
-	-	-	-	-	-	-	-	-	السويس
-	-	-	-	-	-	-	-	-	الجيزة
-	-	-	-	-	-	-	-	-	الفيوم
-	-	-	-	-	-	-	-	-	بني سويف
-	-	-	-	-	-	-	-	-	المنيا
٢	٢	-	-	-	-	٢	٢	-	أسيوط
١	-	١	-	-	-	١	-	١	سوهاج
-	-	-	-	-	-	-	-	-	قنا
-	-	-	-	-	-	-	-	-	أسوان
-	-	-	-	-	-	-	-	-	مرسى مطروح
-	-	-	-	-	-	-	-	-	سنة
-	-	-	-	-	-	-	-	-	الوادى الجديد
-	-	-	-	-	-	-	-	-	البحر الأحمر
-	-	-	-	-	-	-	-	-	الوفادين
-	-	-	-	-	-	-	-	-	
٣	٢	١	-	-	-	٣	٢	١	الإجمالي

بيان عددي بخريجي كلية الزراعة  
موزعين حسب محافظاتهم عن العام الجامعي ٢٠١٠/٢٠٠٩

المحافظة	الدور الأول			الدور الثاني			الإجمالي		
	ج	ث	ذ	ج	ث	ذ	ج	ث	ذ
القاهرة	-	-	-	-	-	-	-	-	-
القليوبية	١	-	١	-	-	-	-	-	-
المنوفية	-	-	-	-	-	-	-	-	-
الغربية	-	-	-	-	-	-	-	-	-
كفر الشيخ	-	-	-	-	-	-	-	-	-
البحيرة	-	-	-	-	-	-	-	-	-
الإسكندرية	-	-	-	-	-	-	-	-	-
الشرقية	-	-	-	-	-	-	-	-	-
الدقهلية	٢	٢	-	-	-	-	-	-	-
دمياط	-	-	-	-	-	-	-	-	-
بور سعيد	-	-	-	-	-	-	-	-	-
الإسماعيلية	١	-	١	-	-	-	-	-	-
السويس	-	-	-	-	-	-	-	-	-
الجيزة	-	-	-	-	-	-	-	-	-
الفيوم	-	-	-	-	-	-	-	-	-
بني سويف	-	-	-	-	-	-	-	-	-
المنيا	١	١	-	-	-	-	-	-	-
أسيوط	١٠٢	٥٩	٤٣	٧	٤	٣	٩٥	٥٥	٤٠
سوهاج	٣	-	٣	-	-	-	-	-	-
قنا	٨	١	٧	-	-	-	-	-	-
أسوان	٨	٣	٥	-	-	-	-	-	-
مرسى مطروح	-	-	-	-	-	-	-	-	-
سينا	-	-	-	-	-	-	-	-	-
الوادى الجديد	-	-	-	-	-	-	-	-	-
البحر الأحمر	-	-	-	-	-	-	-	-	-
الوفادين	-	-	-	-	-	-	-	-	-
الإجمالي	١٢٦	٦٦	٦٠	٧	٤	٣	١١٩	٦٢	٥٧

بيان عددي بخريجي كلية الطب موزعين حسب محافظاتهم  
عن العام الجامعي ٢٠١٠/٢٠٠٩

الإجمالي			الدور الثاني			الدور الأول			الدور
ج	ث	ذ	ج	ث	ذ	ج	ث	ذ	المحافظة
٩	٣	٦	-	-	-	٩	٣	٦	القاهرة
-	-	-	-	-	-	-	-	-	القليوبية
١	١	-	-	-	-	١	١	-	المنوفية
٢	١	١	١	١	-	١	-	١	الغربية
-	-	-	-	-	-	-	-	-	كفر الشيخ
-	-	-	-	-	-	-	-	-	البحيرة
٢	١	١	-	-	-	٢	١	١	الإسكندرية
١	-	١	-	-	-	١	-	١	الشرقية
٢	-	٢	-	-	-	٢	-	٢	الدقهلية
-	-	-	-	-	-	-	-	-	دمياط
-	-	-	-	-	-	-	-	-	بور سعيد
-	-	-	-	-	-	-	-	-	الإسماعيلية
٢	١	١	-	-	-	٢	١	١	السويس
٥	٣	٢	-	-	-	٥	٣	٢	الجيزة
-	-	-	-	-	-	-	-	-	الفيوم
-	-	-	-	-	-	-	-	-	بني سويف
٣٢	٨	٢٤	٢	-	٢	٣٠	٨	٢٢	المنيا
٢٦١	١٢٧	١٣٤	١	١	-	٢٦٠	١٢٦	١٣٤	أسيوط
٥١	٢٦	٢٥	٣	٢	١	٤٨	٢٤	٢٤	سوهاج
١١٧	٥٢	٦٥	٢	١	١	١١٥	٥١	٦٤	قنا
٣٥	١٨	١٧	١	-	١	٣٤	١٨	١٦	أسوان
-	-	-	-	-	-	-	-	-	مرسى مطروح
-	-	-	-	-	-	-	-	-	سيينا
١	-	١	-	-	-	١	-	١	الوادى الجديد
-	-	-	-	-	-	-	-	-	البحر الأحمر
-	-	-	-	-	-	-	-	-	الوفادين
٥٢١	٢٤١	٢٨٠	١٠	٥	٥	٥١١	٢٣٦	٢٧٥	الإجمالي

بيان عددي بخريجي كلية الصيدلة  
موزعين حسب محافظاتهم عن العام الجامعي ٢٠١٠/٢٠٠٩

الإجمالي			الدور الثاني			الدور الأول			الدور المحافظة
جـ	ث	ذ	جـ	ث	ذ	جـ	ث	ذ	
٣	-	٣	-	-	-	٣	-	٣	القاهرة
-	-	-	-	-	-	-	-	-	القليوبية
٣	٢	١	-	-	-	٣	٢	١	المنوفية
١	١	-	-	-	-	١	١	-	الغربية
١	١	-	-	-	-	١	١	-	كفر الشيخ
١	١	-	-	-	-	١	١	-	البحيرة
١	١	-	١	١	-	-	-	-	الإسكندرية
-	-	-	-	-	-	-	-	-	الشرقية
١	١	-	-	-	-	١	١	-	الدقهلية
-	-	-	-	-	-	-	-	-	دمياط
-	-	-	-	-	-	-	-	-	بور سعيد
-	-	-	-	-	-	-	-	-	الإسماعيلية
-	-	-	-	-	-	-	-	-	السويس
٢	-	٢	-	-	-	٢	-	٢	الجيزة
٣	١	٢	١	-	١	٢	١	١	الفيوم
١	-	١	١	-	١	-	-	-	بني سويف
١٠	٧	٣	٢	١	١	٨	٦	٢	المنيا
٢٧٢	١٦٨	١٠٤	١٧	٨	٩	٢٥٥	١٦٠	٩٥	أسيوط
١٩١	١٢٤	٦٧	٨	٢	٦	١٨٣	١٢٢	٦١	سوهاج
١٢٥	٨٩	٣٦	٧	٥	٢	١١٨	٨٤	٣٤	قنا
٢٩	٢٥	٤	٢	٢	-	٢٧	٢٣	٤	أسوان
-	-	-	-	-	-	-	-	-	مرسى مطروح
-	-	-	-	-	-	-	-	-	سیناء
٤	٢	٢	-	-	-	٤	٢	٢	الوادى الجديد
٢	١	١	-	-	-	٢	١	١	البحر الأحمر
-	-	-	-	-	-	-	-	-	الوفادين
٦٥٠	٤٢٤	٢٢٦	٣٩	١٩	٢٠	٦١١	٤٠٥	٢٠٦	الإجمالي

بيان عددي بخريجي كلية الطب البيطري  
موزعين حسب محافظاتهم عن العام الجامعي ٢٠١٠/٢٠٠٩

المحافظة	الدور الأول			الدور الثاني			الإجمالي		
	ذ	ث	ج	ذ	ث	ج	ذ	ث	ج
القاهرة	١	-	١	-	-	-	-	-	١
القليوبية	١	-	١	-	-	-	-	-	١
المنوفية	١	-	١	-	-	-	-	-	١
الغربية	-	-	-	-	-	-	-	-	-
كفر الشيخ	-	-	-	-	-	-	-	-	-
البحيرة	-	-	-	-	-	-	-	-	-
الإسكندرية	-	٢	-	-	-	-	-	٢	-
الشرقية	-	-	-	-	-	-	-	-	-
الدقهلية	-	-	-	-	-	-	-	-	-
دمياط	-	-	-	-	-	-	-	-	-
بور سعيد	-	-	-	-	-	-	-	-	-
الإسماعيلية	-	-	-	-	-	-	-	-	-
السويس	-	-	-	-	-	-	-	-	-
الجيزة	١	-	١	-	-	-	-	-	١
الفيوم	-	-	-	-	-	-	-	-	-
بني سويف	-	-	-	-	-	-	-	-	-
المنيا	١١	٩	٢٠	٢	٣	٥	١٣	١٢	٢٥
أسيوط	٣٠	٦١	٩١	٢	-	٢	٣٢	٦١	٩٣
سوهاج	١٣	٢٤	٣٧	١	١	-	١٣	٢٥	٣٨
قنا	١	٢	٣	١	-	١	٢	٢	٤
أسوان	١	٣	٤	-	-	-	١	٣	٤
مرسى مطروح	-	-	-	-	-	-	-	-	-
سينا	-	١	١	-	-	-	-	١	١
الوادى الجديد	١	١	٢	١	-	١	٢	١	٣
البحر الأحمر	-	-	-	-	-	-	-	-	-
الوفادين	-	-	-	-	-	-	-	-	-
الإجمالي	٦١	١٠٣	١٦٤	٦	٤	١٠	٦٧	١٠٧	١٧٤

بيان عددي بخريجي كلية التجارة  
موزعين حسب محافظاتهم عن العام الجامعي ٢٠١٠/٢٠٠٩

(انتظام)

الإجمالي			الدور الثاني			الدور الأول			الدور
ج	ث	ذ	ج	ث	ذ	ج	ث	ذ	المحافظة
٧	٥	٢	١	١	-	٦	٤	٢	القاهرة
١	١	-	١	١	-	-	-	-	القليوبية
١	-	١	-	-	-	١	-	١	المنوفية
١	-	١	-	-	-	١	-	١	الغربية
٣	١	٢	-	-	-	٣	١	٢	كفر الشيخ
٢	١	١	-	-	-	٢	١	١	البحيرة
٢	-	٢	١	-	١	١	-	١	الإسكندرية
-	-	-	-	-	-	-	-	-	الشرقية
١	-	١	-	-	-	١	-	١	الدقهلية
-	-	-	-	-	-	-	-	-	دمياط
-	-	-	-	-	-	-	-	-	بور سعيد
-	-	-	-	-	-	-	-	-	الإسماعيلية
-	-	-	-	-	-	-	-	-	السويس
٤	-	٤	-	-	-	٤	-	٤	الجيزة
٣	-	٣	١	-	١	٢	-	٢	الفيوم
٤	-	٤	-	-	-	٤	-	٤	بني سويف
١٩٥	٣٨	١٥٧	٢١	٢	١٩	١٧٤	٣٦	١٣٨	المنيا
٩٧٩	٣٥٦	٦٢٣	٢٠٨	٨٢	١٢٦	٧٧١	٢٧٤	٤٩٧	أسيوط
٥٧	١٢	٤٥	١٢	٢	١٠	٤٥	١٠	٣٥	سوهاج
٣١	٧	٢٤	٧	٣	٤	٢٤	٤	٢٠	قنا
١٦	٩	٧	٤	٢	٢	١٢	٧	٥	أسوان
-	-	-	-	-	-	-	-	-	مرسى مطروح
-	-	-	-	-	-	-	-	-	سينا
٩	٥	٤	٢	١	١	٧	٤	٣	الوادى الجديد
٣	-	٣	-	-	-	٣	-	٣	البحر الأحمر
-	-	-	-	-	-	-	-	-	الوفادين
١٣١٩	٤٣٥	٨٨٤	٢٥٨	٩٤	١٦٤	١٠٦١	٣٤١	٧٢٠	الإجمالي

بيان عددي بخريجي كلية التجارة  
موزعين حسب محافظاتهم عن العام الجامعي ٢٠١٠/٢٠٠٩  
(أنتساب موجة)

المحافظة	الدور الأول			الدور الثاني			الإجمالي		
	ذ	ث	ج	ذ	ث	ج	ذ	ث	ج
القاهرة	٢	-	٢	٣	٢	٥	٥	٢	٧
القليوبية	-	-	-	-	-	-	-	-	-
المنوفية	-	-	-	-	-	-	-	-	-
الغربية	-	-	-	-	-	-	-	-	-
كفر الشيخ	٢	-	٢	-	-	-	-	-	٢
البحيرة	١	-	١	١	-	١	١	-	٢
الإسكندرية	٤	١	٥	-	-	-	-	١	٥
الشرقية	-	-	-	١	-	١	١	-	١
الدقهلية	-	-	-	١	-	١	١	-	١
دمياط	-	-	-	-	-	-	-	-	-
بور سعيد	-	-	-	-	-	-	-	-	-
الإسماعيلية	-	-	-	-	-	-	-	-	-
السويس	-	١	١	-	-	-	-	١	١
الجيزة	٣	١	٤	٢	١	٣	٣	٢	٧
الفيوم	١	-	١	١	-	١	١	-	٢
بنى سويف	١	-	١	-	-	-	-	-	١
المنيا	٣٨	١١	٤٩	١٤	٧	٢١	٥٢	١٨	٧٠
أسيوط	١٧٢	٧٧	٢٤٩	٧٣	٤٤	١١٧	٢٤٥	١٢١	٣٦٦
سوهاج	١٤	٣	١٧	٢	٥	٧	١٦	٨	٢٤
قنا	٥	-	٥	١	٢	٣	٦	٢	٨
أسوان	٣	٢	٥	١	-	١	٤	٢	٦
مرسى مطروح	-	-	-	-	-	-	-	-	-
سينا	-	-	-	-	-	-	-	-	-
الوادى الجديد	٢	-	٢	-	١	١	٢	١	٣
البحر الأحمر	-	-	-	-	-	-	-	-	-
الوفادين	-	-	-	-	-	-	-	-	-
الإجمالي	٢٤٨	٩٦	٣٤٤	١٠٠	٦٢	١٦٢	٣٤٨	١٥٨	٥٠٦

بيان عددي بخريجي كلية التجارة  
موزعين حسب محافظاتهم عن العام الجامعي ٢٠١٠/٢٠٠٩  
(تعليم مفتوح)

المحافظة	الدور الأول			الدور الثاني			الإجمالي		
	ج	ث	ذ	ج	ث	ذ	ج	ث	ذ
القاهرة	٣	١	٢	-	-	-	-	-	-
القليوبية	-	-	-	-	-	-	-	-	-
المنوفية	-	-	-	-	-	-	-	-	-
الغربية	-	-	-	-	-	-	-	-	-
كفر الشيخ	-	-	-	-	-	-	-	-	-
البحيرة	-	-	-	-	-	-	-	-	-
الإسكندرية	-	-	-	٢	١	١	٢	١	١
الشرقية	١	-	١	٢	٢	-	٣	٢	١
الدقهلية	-	-	-	-	-	-	-	-	-
دمياط	-	-	-	-	-	-	-	-	-
بور سعيد	-	-	-	-	-	-	-	-	-
الإسماعيلية	-	-	-	-	-	-	-	-	-
السويس	-	-	-	-	-	-	-	-	-
الجيزة	-	-	-	-	-	-	-	-	-
الفيوم	-	-	-	١	١	-	١	١	-
بنى سويف	-	-	-	-	-	-	-	-	-
المنيا	٤	٣	١	٣	٢	١	٦	٥	٢
أسيوط	٤١	٢١	٢٠	٨٣	٤٢	٤١	١٤٦	٦٣	٦١
سوهاج	١١	٦	٥	١٧	٧	١٠	٢٨	١٣	١٥
قنا	٥	١	٤	٥	٣	٢	١٠	٤	٦
أسوان	١	-	١	٢	١	١	٣	١	٢
مرسى مطروح	-	-	-	-	-	-	-	-	-
سيينا	-	-	-	-	-	-	-	-	-
الوادي الجديد	٢	٢	-	١٧	٤	١٣	١٩	٦	١٣
البحر الأحمر	-	-	-	-	-	-	-	-	-
الشوفاين	-	-	-	-	-	-	-	-	-
الإجمالي	٦٨	٣٤	٣٤	١٣٢	٦٣	٦٩	٢٠٠	٩٧	١٠٣

بيان عددي بخريجي كلية التربية بأسسيوط  
موزعين حسب محافظاتهم عن العام الجامعي ٢٠١٠/٢٠٠٩  
(تعليم عام)

المحافظة	الدور الأول			الدور الثاني			الإجمالي		
	ج	ث	ذ	ج	ث	ذ	ج	ث	ذ
القاهرة	٣	٣	-	-	-	-	-	-	-
القليوبية	-	-	-	-	-	-	-	-	-
المنوفية	-	-	-	-	-	-	-	-	-
الغربية	-	-	-	-	-	-	-	-	-
كفر الشيخ	-	-	-	-	-	-	-	-	-
البحيرة	١	-	١	-	-	-	-	-	-
الإسكندرية	-	-	-	-	-	-	-	-	-
الشرقية	-	-	-	-	-	-	-	-	-
الدقهلية	-	-	-	-	-	-	-	-	-
دمياط	-	-	-	-	-	-	-	-	-
بور سعيد	-	-	-	-	-	-	-	-	-
الإسماعيلية	-	-	-	-	-	-	-	-	-
السويس	-	-	-	-	-	-	-	-	-
الجيزة	١	١	-	-	-	-	-	-	-
الفيوم	-	-	-	-	-	-	-	-	-
بنى سويف	-	-	-	-	-	-	-	-	-
المنيا	٢	٢	-	-	-	-	-	-	-
أسسيوط	٨١٧	٦٤٥	١٧٢	٥٨	٣٩	١٩	٧٥٩	٦٠٦	١٥٣
سوهاج	٤	٣	١	-	-	-	٤	٣	١
قنا	-	-	-	-	-	-	-	-	-
أسوان	-	-	-	-	-	-	-	-	-
مرسى مطروح	-	-	-	-	-	-	-	-	-
سيينا	١	١	-	-	-	-	١	١	-
الوادي الجديد	١	١	-	-	-	-	١	١	-
البحر الأحمر	-	-	-	-	-	-	-	-	-
الوفادين	-	-	-	-	-	-	-	-	-
الإجمالي	٨٣٠	٦٥٦	١٧٤	٥٨	٣٩	١٩	٧٧٢	٦١٧	١٥٥

بيان عددي بخريجي كلية التربية بأسسيوط  
موزعين حسب محافظاتهم عن العام الجامعي ٢٠١٠/٢٠٠٩  
(تعليم ابتدائي)

الإجمالي			الدور الثاني			الدور الأول			الدور المحافظة
ج	ث	ذ	ج	ث	ذ	ج	ث	ذ	
٢	١	١	-	-	-	٢	١	١	القاهرة
-	-	-	-	-	-	-	-	-	القليوبية
-	-	-	-	-	-	-	-	-	المنوفية
-	-	-	-	-	-	-	-	-	الغربية
-	-	-	-	-	-	-	-	-	كفر الشيخ
-	-	-	-	-	-	-	-	-	البحيرة
-	-	-	-	-	-	-	-	-	الإسكندرية
-	-	-	-	-	-	-	-	-	الشرقية
-	-	-	-	-	-	-	-	-	الدقهلية
-	-	-	-	-	-	-	-	-	دمياط
-	-	-	-	-	-	-	-	-	بور سعيد
-	-	-	-	-	-	-	-	-	الإسماعيلية
-	-	-	-	-	-	-	-	-	السويس
١	١	-	-	-	-	١	١	-	الجيزة
-	-	-	-	-	-	-	-	-	الفيوم
-	-	-	-	-	-	-	-	-	بنى سويف
١	١	-	١	١	-	-	-	-	المنيا
٣٦٥	٢٧٦	٨٩	٢٠	١١	٩	٣٤٥	٢٦٥	٨٠	أسسيوط
-	-	-	-	-	-	-	-	-	سوهاج
١	١	-	١	١	-	-	-	-	قنا
-	-	-	-	-	-	-	-	-	أسوان
-	-	-	-	-	-	-	-	-	مرسى مطروح
-	-	-	-	-	-	-	-	-	سينا
-	-	-	-	-	-	-	-	-	الوادى الجديد
١	-	١	-	-	-	١	-	١	البحر الأحمر
-	-	-	-	-	-	-	-	-	الوفادين
٣٧١	٢٨٠	٩١	٢٢	١٣	٩	٣٤٩	٢٦٧	٨٢	الإجمالي

بيان عددي بخريجي كلية التربية بأسسيوط  
موزعين حسب محافظاتهم عن العام الجامعي ٢٠١٠/٢٠٠٩

(طفولة)

الإجمالي			الدور الثاني			الدور الأول			الدور
ج	ث	ذ	ج	ث	ذ	ج	ث	ذ	المحافظة
-	-	-	-	-	-	-	-	-	القاهرة
-	-	-	-	-	-	-	-	-	القليوبية
-	-	-	-	-	-	-	-	-	المنوفية
-	-	-	-	-	-	-	-	-	الغربية
-	-	-	-	-	-	-	-	-	كفر الشيخ
-	-	-	-	-	-	-	-	-	البحيرة
-	-	-	-	-	-	-	-	-	الإسكندرية
-	-	-	-	-	-	-	-	-	الشرقية
-	-	-	-	-	-	-	-	-	الدقهلية
-	-	-	-	-	-	-	-	-	دمياط
-	-	-	-	-	-	-	-	-	بور سعيد
-	-	-	-	-	-	-	-	-	الإسماعيلية
-	-	-	-	-	-	-	-	-	السويس
-	-	-	-	-	-	-	-	-	الجيزة
-	-	-	-	-	-	-	-	-	الفيوم
-	-	-	-	-	-	-	-	-	بنى سويف
-	-	-	-	-	-	-	-	-	المنيا
٩٢	٩٢	-	-	-	-	٩٢	٩٢	-	أسسيوط
١	١	-	-	-	-	١	١	-	سوهاج
-	-	-	-	-	-	-	-	-	قنا
-	-	-	-	-	-	-	-	-	أسوان
-	-	-	-	-	-	-	-	-	مرسى مطروح
-	-	-	-	-	-	-	-	-	سيينا
-	-	-	-	-	-	-	-	-	الوادي الجديد
-	-	-	-	-	-	-	-	-	البحر الأحمر
-	-	-	-	-	-	-	-	-	الشوفاين
٩٣	٩٣	-	-	-	-	٩٣	٩٣	-	الإجمالي

بيان عددي بخريجي كلية الحقوق

موزعين حسب محافظاتهم عن العام الجامعي ٢٠١٠/٢٠٠٩

(انتظام)

الدور المحافظة	الدور الأول			الدور الثاني			الإجمالي		
	ج	ث	ذ	ج	ث	ذ	ج	ث	ذ
القاهرة	١	-	١	٢	-	٢	٣	-	٣
القليوبية	١	-	١	-	-	-	١	-	١
المنوفية	-	-	-	-	-	-	-	-	-
الغربية	-	-	-	-	-	-	-	-	-
كفر الشيخ	١	١	-	-	-	-	١	١	-
البحيرة	-	-	-	-	-	-	-	-	-
الإسكندرية	١	-	١	١	١	-	٢	١	١
الشرقية	-	-	-	-	-	-	-	-	-
الدقهلية	-	-	-	-	-	-	-	-	-
دمياط	-	-	-	-	-	-	-	-	-
بور سعيد	-	-	-	-	-	-	-	-	-
الإسماعيلية	-	-	-	-	-	-	-	-	-
السويس	-	-	-	-	-	-	-	-	-
الجيزة	١	-	١	١	-	١	٢	-	٢
الفيوم	-	-	-	-	-	-	-	-	-
بنى سويف	-	-	-	-	-	-	-	-	-
المنيا	٣٣	٣١١	٢٧٨	١٠	٣٠	٢٠	٤٣	٢٩٨	٣٤١
أسيوط	٤٩٦	١٣١٥	٨١٩	٥٣	١٩٦	١٤٣	٥٤٩	٩٦٢	١٥١١
سوهاج	١١٠	٥٠٣	٣٩٣	٢٠	٥٥	٣٥	١٣٠	٤٢٨	٥٥٨
قنا	٤٤	١٧٨	١٣٤	١٨	٤١	٢٣	٦٢	١٥٧	٢١٩
أسوان	١٧	٧٣	٥٦	٨	٢١	١٣	٢٥	٦٩	٩٤
مرسى مطروح	-	-	-	-	-	-	-	-	-
سيينا	-	-	-	-	-	-	-	-	-
الوادي الجديد	١	٤	٣	١	٤	٣	٢	٦	٨
البحر الأحمر	١	٣	٢	-	٢	٢	١	٤	٥
الوفادين	-	-	-	-	-	-	-	-	-
الإجمالي	٧٠٣	٢٣٩٢	١٦٨٩	١١١	٣٥٣	٢٤٢	٨١٤	١٩٣١	٢٧٤٥

بيان عددي بخريجي كلية الحقوق  
موزعين حسب محافظاتهم عن العام الجامعي ٢٠١٠/٢٠٠٩  
(انتساب موجه)

المحافظة	الدور الأول			الدور الثاني			الإجمالي		
	ج	ث	ذ	ج	ث	ذ	ج	ث	ذ
القاهرة	٢	١	١	١	-	١	٣	١	٢
القليوبية	-	-	-	-	-	-	-	-	-
المنوفية	-	-	-	-	-	-	-	-	-
الغربية	-	-	-	-	-	-	-	-	-
كفر الشيخ	١	١	-	-	-	-	١	١	-
البحيرة	-	-	-	-	-	-	-	-	-
الإسكندرية	٢	-	٢	١	-	١	٣	-	٣
الشرقية	-	-	-	-	-	-	-	-	-
الدقهلية	-	-	-	-	-	-	-	-	-
دمياط	-	-	-	-	-	-	-	-	-
بور سعيد	-	-	-	-	-	-	-	-	-
الإسماعيلية	-	-	-	-	-	-	-	-	-
السويس	١	-	١	-	-	-	١	-	١
الجيزة	١	-	١	٣	١	٢	٤	١	٣
الفيوم	-	-	-	-	-	-	-	-	-
بني سويف	-	-	-	-	-	-	-	-	-
المنيا	١٠٦	٢٣	٨٣	٤٠	١٣	٢٧	١٤٦	٣٦	١١٠
أسيوط	٤٠٠	١٧١	٢٢٩	١٤٣	٣٣	١١٠	٥٤٣	٢٠٤	٣٣٩
سوهاج	٢٣٧	٥٤	١٨٣	٥٨	٢٨	٣٠	٢٩٥	٨٢	٢١٣
قنا	٦٢	١٩	٤٣	٢٨	١٣	١٥	٩٠	٣٢	٥٨
أسوان	٢١	٣	١٨	٦	٢	٤	٢٧	٥	٢٢
مرسى مطروح	١	١	-	-	-	-	١	١	-
سيينا	١	١	-	-	-	-	١	١	-
الوادي الجديد	٥	٣	٢	٣	١	٢	٨	٤	٤
البحر الأحمر	٢	١	١	١	١	-	٣	٢	١
الوفادين	-	-	-	-	-	-	-	-	-
الإجمالي	٨٤٢	٢٧٨	٥٦٤	٢٨٤	٩٢	١٩٢	١١٢٦	٣٧٠	٧٥٦

بيان عددي بخريجي كلية الحقوق  
موزعين حسب محافظاتهم عن العام الجامعي ٢٠١٠/٢٠٠٩  
(تعليم مفتوح)

الدور المحافظة	الدور الأول			الدور الثاني			الإجمالي		
	ج	ث	ذ	ج	ث	ذ	ج	ث	ذ
القاهرة	١	١	-	١	-	١	٢	١	١
القليوبية	-	-	-	-	-	-	-	-	-
المنوفية	-	-	-	-	-	-	-	-	-
الغربية	-	-	-	-	-	-	-	-	-
كفر الشيخ	-	-	-	-	-	-	-	-	-
البحيرة	١	-	١	-	-	-	١	-	١
الإسكندرية	-	-	-	-	-	-	-	-	-
الشرقية	-	-	-	-	-	-	-	-	-
الدقهلية	-	-	-	-	-	-	-	-	-
دمياط	-	-	-	-	-	-	-	-	-
بور سعيد	-	-	-	-	-	-	-	-	-
الإسماعيلية	-	-	-	-	-	-	-	-	-
السويس	١	-	١	-	-	-	١	-	١
الجيزة	-	-	-	١	-	١	١	-	١
الفيوم	-	-	-	-	-	-	-	-	-
بني سويف	-	-	-	-	-	-	-	-	-
المنيا	-	-	-	-	-	-	-	-	-
أسيوط	١٧	٢	١٥	٥	-	٥	٢٢	٢	٢٠
سوهاج	٩	٣	٦	١٨	٢	١٦	٢٧	٥	٢٢
قنا	٤	-	٤	١٢	٤	٨	١٦	٤	١٢
أسوان	-	-	-	٨	١	٧	٨	١	٧
مرسى مطروح	-	-	-	٢	١	١	٢	١	١
سيينا	-	-	-	-	-	-	-	-	-
الوادي الجديد	١	-	١	-	-	-	١	-	١
البحر الأحمر	-	-	-	-	-	-	-	-	-
الوفادين	-	-	-	-	-	-	-	-	-
الإجمالي	٣٤	٦	٢٨	٤٧	٨	٣٩	٨١	١٤	٦٧

بيان عددي بخريجي كلية التربية الرياضية  
موزعين حسب محافظاتهم عن العام الجامعي ٢٠١٠/٢٠٠٩

الإجمالي			الدور الثاني			الدور الأول			الدور المحافظة
ج	ث	ذ	ج	ث	ذ	ج	ث	ذ	
-	-	-	-	-	-	-	-	-	القاهرة
-	-	-	-	-	-	-	-	-	القليوبية
-	-	-	-	-	-	-	-	-	المنوفية
-	-	-	-	-	-	-	-	-	الغربية
-	-	-	-	-	-	-	-	-	كفر الشيخ
-	-	-	-	-	-	-	-	-	البحيرة
-	-	-	-	-	-	-	-	-	الإسكندرية
-	-	-	-	-	-	-	-	-	الشرقية
-	-	-	-	-	-	-	-	-	الدقهلية
-	-	-	-	-	-	-	-	-	دمياط
-	-	-	-	-	-	-	-	-	بور سعيد
-	-	-	-	-	-	-	-	-	الإسماعيلية
-	-	-	-	-	-	-	-	-	السويس
-	-	-	-	-	-	-	-	-	الجيزة
-	-	-	-	-	-	-	-	-	الفيوم
-	-	-	-	-	-	-	-	-	بني سويف
٩	٦	٣	٢	١	١	٧	٥	٢	المنيا
٢٣٥	٣٩	١٩٦	٢٩	١	٢٨	٢٠٦	٣٨	١٦٨	أسيوط
١٣٨	٢٠	١١٨	٧	-	٧	١٣١	٢٠	١١١	سوهاج
٣٨	١١	٢٧	٢	-	٢	٣٦	١١	٢٥	قنا
٢٣	٥	٢٨	٣	-	٣	٣٠	٥	٢٥	أسوان
-	-	-	-	-	-	-	-	-	مرسى مطروح
-	-	-	-	-	-	-	-	-	سياء
٦	٣	٣	-	-	-	٦	٣	٣	الوادي الجديد
١	-	١	-	-	-	١	-	١	البحر الأحمر
-	-	-	-	-	-	-	-	-	الوفادين
٤٦٠	٨٤	٣٧٦	٤٣	٢	٤١	٤١٧	٨٢	٣٣٥	الإجمالي

بيان عددي بخريجي كلية التمريض  
موزعين حسب محافظاتهم عن العام الجامعي ٢٠١٠/٢٠٠٩

الإجمالي			الدور الثاني			الدور الأول			الدور
ج	ث	ذ	ج	ث	ذ	ج	ث	ذ	المحافظة
-	-	-	-	-	-	-	-	-	القاهرة
-	-	-	-	-	-	-	-	-	القليوبية
٨	٨	-	١	١	-	٧	٧	-	المنوفية
١١	١١	-	١	١	-	١٠	١٠	-	الغربية
٧	٧	-	-	-	-	٧	٧	-	كفر الشيخ
٨	٨	-	-	-	-	٨	٨	-	البحيرة
-	-	-	-	-	-	-	-	-	الإسكندرية
١	١	-	-	-	-	١	١	-	الشرقية
٧	٧	-	١	١	-	٦	٦	-	الدقهلية
-	-	-	-	-	-	-	-	-	دمياط
-	-	-	-	-	-	-	-	-	بور سعيد
١	١	-	-	-	-	١	١	-	الإسماعيلية
١	١	-	١	١	-	-	-	-	السويس
١	١	-	١	١	-	-	-	-	الجيزة
-	-	-	-	-	-	-	-	-	الفيوم
١	١	-	-	-	-	١	١	-	بني سويف
١	١	-	-	-	-	١	١	-	المنيا
٦٩	٦٩	-	١	١	-	٦٨	٦٨	-	أسيوط
١	١	-	١	١	-	-	-	-	سوهاج
٢	٢	-	-	-	-	٢	٢	-	قنا
٣	٣	-	-	-	-	٣	٣	-	أسوان
-	-	-	-	-	-	-	-	-	مرسى مطروح
-	-	-	-	-	-	-	-	-	سينا
١	١	-	١	١	-	-	-	-	الوادي الجديد
-	-	-	-	-	-	-	-	-	البحر الأحمر
-	-	-	-	-	-	-	-	-	الوفادين
١٢٣	١٢٣	-	٨	٨	-	١١٥	١١٥	-	الإجمالي

بيان عددي بخريجي كلية التربية بالوادي  
موزعين حسب محافظاتهم عن العام الجامعي ٢٠١٠/٢٠٠٩  
(تعليم عام)

الدور المحافظة	الدور الأول			الدور الثاني			الإجمالي		
	ذ	ث	ج	ذ	ث	ج	ذ	ث	ج
القاهرة	-	-	-	-	-	-	-	-	-
القليوبية	-	-	-	-	-	-	-	-	-
المنوفية	-	-	-	-	-	-	-	-	-
الغربية	-	-	-	-	-	-	-	-	-
كفر الشيخ	-	-	-	-	-	-	-	-	-
البحيرة	-	-	-	-	-	-	-	-	-
الإسكندرية	-	-	-	-	-	-	-	-	-
الشرقية	-	-	-	-	-	-	-	-	-
الدقهلية	-	-	-	-	-	-	-	-	-
دمياط	-	-	-	-	-	-	-	-	-
بور سعيد	-	-	-	-	-	-	-	-	-
الإسماعيلية	-	-	-	-	-	-	-	-	-
السويس	-	-	-	-	-	-	-	-	-
الجيزة	-	-	-	-	-	-	-	-	-
الفيوم	-	-	-	-	-	-	-	-	-
بني سويف	-	-	-	-	-	-	-	-	-
المنيا	-	-	-	-	-	-	-	-	-
أسيوط	-	-	-	-	-	-	-	-	-
سوهاج	-	-	-	-	-	-	-	-	-
قنا	-	-	-	-	-	-	-	-	-
أسوان	-	-	-	-	-	-	-	-	-
مرسى مطروح	-	-	-	-	-	-	-	-	-
سينا	-	-	-	-	-	-	-	-	-
الوادي الجديد	٤١	١٣٤	١٧٥	٧	٥	١٢	٤٨	١٣٩	١٨٧
البحر الأحمر	-	-	-	-	-	-	-	-	-
السواحين	-	-	-	-	-	-	-	-	-
الإجمالي	٤١	١٣٤	١٧٥	٧	٥	١٢	٤٨	١٣٩	١٨٧

بيان عددي بخريجي كلية التربية بالوادي  
موزعين حسب محافظاتهم عن العام الجامعي ٢٠١٠/٢٠٠٩  
(تعليم أساسي)

الإجمالي			الدور الثاني			الدور الأول			الدور المحافظة
ج	ث	ذ	ج	ث	ذ	ج	ث	ذ	
-	-	-	-	-	-	-	-	-	القاهرة
-	-	-	-	-	-	-	-	-	القليوبية
-	-	-	-	-	-	-	-	-	المنوفية
-	-	-	-	-	-	-	-	-	الغربية
-	-	-	-	-	-	-	-	-	كفر الشيخ
-	-	-	-	-	-	-	-	-	البحيرة
-	-	-	-	-	-	-	-	-	الإسكندرية
-	-	-	-	-	-	-	-	-	الشرقية
-	-	-	-	-	-	-	-	-	الدقهلية
-	-	-	-	-	-	-	-	-	دمياط
-	-	-	-	-	-	-	-	-	بور سعيد
-	-	-	-	-	-	-	-	-	الإسماعيلية
-	-	-	-	-	-	-	-	-	السويس
-	-	-	-	-	-	-	-	-	الجيزة
-	-	-	-	-	-	-	-	-	الفيوم
-	-	-	-	-	-	-	-	-	بني سويف
-	-	-	-	-	-	-	-	-	المنيا
-	-	-	-	-	-	-	-	-	أسيوط
-	-	-	-	-	-	-	-	-	سوهاج
-	-	-	-	-	-	-	-	-	قنا
-	-	-	-	-	-	-	-	-	أسوان
-	-	-	-	-	-	-	-	-	مرسى مطروح
-	-	-	-	-	-	-	-	-	سينا
١٥٦	٩٦	٦٠	٨	٣	٥	١٤٨	٩٣	٥٥	الوادي الجديد
-	-	-	-	-	-	-	-	-	البحر الأحمر
-	-	-	-	-	-	-	-	-	الوفادين
١٥٦	٩٦	٦٠	٨	٣	٥	١٤٨	٩٣	٥٥	الإجمالي

بيان عددي بخريجي كلية التربية بالوادي  
موزعين حسب محافظاتهم عن العام الجامعي ٢٠١٠/٢٠٠٩  
(طفولة)

الإجمالي			الدور الثاني			الدور الأول			الدور المحافظة
ج	ث	ذ	ج	ث	ذ	ج	ث	ذ	
-	-	-	-	-	-	-	-	-	القاهرة
-	-	-	-	-	-	-	-	-	القليوبية
-	-	-	-	-	-	-	-	-	المنوفية
-	-	-	-	-	-	-	-	-	الغربية
-	-	-	-	-	-	-	-	-	كفر الشيخ
-	-	-	-	-	-	-	-	-	البحيرة
-	-	-	-	-	-	-	-	-	الإسكندرية
-	-	-	-	-	-	-	-	-	الشرقية
-	-	-	-	-	-	-	-	-	الدقهلية
-	-	-	-	-	-	-	-	-	دمياط
-	-	-	-	-	-	-	-	-	بور سعيد
-	-	-	-	-	-	-	-	-	الإسماعيلية
-	-	-	-	-	-	-	-	-	السويس
-	-	-	-	-	-	-	-	-	الجيزة
-	-	-	-	-	-	-	-	-	الفيوم
-	-	-	-	-	-	-	-	-	بني سويف
-	-	-	-	-	-	-	-	-	المنيا
-	-	-	-	-	-	-	-	-	أسيوط
-	-	-	-	-	-	-	-	-	سوهاج
-	-	-	-	-	-	-	-	-	قنا
-	-	-	-	-	-	-	-	-	أسوان
-	-	-	-	-	-	-	-	-	مرسى مطروح
-	-	-	-	-	-	-	-	-	سينا
٤٣	٤٣	-	-	-	-	٤٣	٤٣	-	الوادي الجديد
-	-	-	-	-	-	-	-	-	البحر الأحمر
-	-	-	-	-	-	-	-	-	الوفادين
٤٣	٤٣	-	-	-	-	٤٣	٤٣	-	الإجمالي

بيان عددي بخريجي كلية الخدمة الاجتماعية  
موزعين حسب محافظاتهم عن العام الجامعي ٢٠٠٩/٢٠١٠  
(انتظام)

الدور المحافظة	الدور الأول			الدور الثاني			الإجمالي		
	ج	ث	ذ	ج	ث	ذ	ج	ث	ذ
القاهرة	٢	٢	-	-	-	-	٢	٢	-
القليوبية	-	-	-	-	-	-	-	-	-
المنوفية	-	-	-	-	-	-	-	-	-
الغربية	-	-	-	-	-	-	-	-	-
كفر الشيخ	-	-	-	-	-	-	-	-	-
البحيرة	-	-	-	-	-	-	-	-	-
الإسكندرية	٢	٢	-	-	-	-	٢	٢	-
الشرقية	١	١	-	-	-	-	١	١	-
الدقهلية	-	-	-	-	-	-	-	-	-
دمياط	١	-	١	-	-	-	١	-	١
بور سعيد	-	-	-	-	-	-	-	-	-
الإسماعيلية	-	-	-	-	-	-	-	-	-
السويس	-	-	-	-	-	-	-	-	-
الجيزة	١	-	١	-	-	-	١	-	١
الفيوم	-	-	-	-	-	-	-	-	-
بنى سويف	-	-	-	-	-	-	-	-	-
المنيا	٦٣	٤٥	١٨	١	-	١	٦٢	٤٥	١٧
أسيوط	٦٠٥	٤٩١	١١٤	٣٦	٢٥	١١	٥٦٩	٤٦٦	١٠٣
سوهاج	١٢٢	٩٨	٢٤	٨	٦	٢	١١٤	٩٢	٢٢
قنا	٦	٦	-	-	-	-	٦	٦	-
أسوان	-	-	-	-	-	-	-	-	-
مرسى مطروح	-	-	-	-	-	-	-	-	-
سينا	-	-	-	-	-	-	-	-	-
الوادي الجديد	٢	١	١	-	-	-	٢	١	١
البحر الأحمر	-	-	-	-	-	-	-	-	-
الشوفاين	-	-	-	-	-	-	-	-	-
الإجمالي	٨٠٥	٦٤٦	١٥٩	٤٥	٣١	١٤	٧٦٠	٦١٥	١٤٥

بيان عددي بخريجي كلية الخدمة الاجتماعية

موزعين حسب محافظاتهم عن العام الجامعي ٢٠١٠/٢٠٠٩

( انتساب موجة )

الإجمالي			الدور الثاني			الدور الأول			الدور المحافظة
ج	ث	ذ	ج	ث	ذ	ج	ث	ذ	
-	-	-	-	-	-	-	-	-	القاهرة
-	-	-	-	-	-	-	-	-	القليوبية
-	-	-	-	-	-	-	-	-	المنوفية
-	-	-	-	-	-	-	-	-	الغربية
-	-	-	-	-	-	-	-	-	كفر الشيخ
-	-	-	-	-	-	-	-	-	البحيرة
١	١	-	١	١	-	-	-	-	الإسكندرية
-	-	-	-	-	-	-	-	-	الشرقية
-	-	-	-	-	-	-	-	-	الدقهلية
-	-	-	-	-	-	-	-	-	دمياط
-	-	-	-	-	-	-	-	-	بور سعيد
-	-	-	-	-	-	-	-	-	الإسماعيلية
-	-	-	-	-	-	-	-	-	السويس
١	-	١	-	-	-	١	-	١	الجيزة
١	١	-	١	١	-	-	-	-	الفيوم
-	-	-	-	-	-	-	-	-	بنى سويف
٣٣	١٨	١٥	١٣	٤	٩	٢٠	١٤	٦	المنيا
١٠٢	٥٥	٤٧	٤١	١٩	٢٢	٦١	٣٦	٢٥	أسيوط
٢٤	١٥	٩	١١	٧	٤	١٣	٨	٥	سوهاج
٣	١	٢	٢	-	٢	١	١	-	قنا
١	-	١	١	-	١	-	-	-	أسوان
-	-	-	-	-	-	-	-	-	مرسى مطروح
-	-	-	-	-	-	-	-	-	سينا
-	-	-	-	-	-	-	-	-	الوادى الجديد
-	-	-	-	-	-	-	-	-	البحر الأحمر
-	-	-	-	-	-	-	-	-	الوفادين
١٦٦	٩١	٧٥	٧٠	٣٢	٣٨	٩٦	٥٩	٣٧	الإجمالي

بيان عددي بخريجي كلية الآداب  
موزعين حسب محافظاتهم عن العام الجامعي ٢٠١٠/٢٠٠٩  
(انتظام)

الدور	الدور الأول			الدور الثاني			الإجمالي		
	ذ	ث	ج	ذ	ث	ج	ذ	ث	ج
المحافظة									
القاهرة	٤	٢١	٢٥	-	٤	٤	٤	٢٥	٢٩
القليوبية	-	-	-	-	١	١	-	١	١
المنوفية	-	-	-	-	-	-	-	-	-
الغربية	-	-	-	-	-	-	-	-	-
كفر الشيخ	-	١	١	-	-	-	-	١	١
البحيرة	-	-	-	-	-	-	-	-	-
الإسكندرية	١	١	٢	-	-	-	١	١	٢
الشرقية	-	١	١	-	-	-	-	١	١
الدقهلية	-	١	١	-	-	-	-	١	١
دمياط	-	-	-	-	-	-	-	-	-
بور سعيد	-	-	-	-	-	-	-	-	-
الإسماعيلية	-	-	-	-	-	-	-	-	-
السويس	-	-	-	-	-	-	-	-	-
الجيزة	١	١	٢	-	-	-	١	١	٢
الفيوم	-	-	-	-	-	-	-	-	-
بنى سويف	-	-	-	-	-	-	-	-	-
المنيا	-	١	١	-	١	١	-	٢	٢
أسيوط	٢٤٨	٨٧٩	١١٢٧	٣٢	٦٨	١٠٠	٢٨٠	٩٤٧	١٢٢٧
سوهاج	٢	٦	٨	١	١	٢	٣	٧	١٠
قنا	١	٥	٦	١	-	١	٢	٥	٧
أسوان	-	٣	٣	-	١	١	-	٤	٤
مرسى مطروح	-	-	-	-	-	-	-	-	-
سينا	-	-	-	-	-	-	-	-	-
الوادي الجديد	٢	-	٢	-	-	-	٢	-	٢
البحر الأحمر	-	-	-	-	-	-	-	-	-
الوفادين	-	-	-	-	-	-	-	-	-
الإجمالي	٢٥٩	٩٢٠	١١٧٩	٣٤	٧٦	١١٠	٢٩٣	٩٩٦	١٢٨٩

بيان عددي بخريجي كلية الآداب  
موزعين حسب محافظاتهم عن العام الجامعي ٢٠١٠/٢٠٠٩  
(انتساب موجة)

الإجمالي			الدور الثاني			الدور الأول			الدور المحافظة
ج	ث	ذ	ج	ث	ذ	ج	ث	ذ	
٣	٣	-	١	١	-	٢	٢	-	القاهرة
-	-	-	-	-	-	-	-	-	القليوبية
-	-	-	-	-	-	-	-	-	المنوفية
-	-	-	-	-	-	-	-	-	الغربية
-	-	-	-	-	-	-	-	-	كفر الشيخ
-	-	-	-	-	-	-	-	-	البحيرة
-	-	-	-	-	-	-	-	-	الإسكندرية
-	-	-	-	-	-	-	-	-	الشرقية
-	-	-	-	-	-	-	-	-	الدقهلية
-	-	-	-	-	-	-	-	-	دمياط
-	-	-	-	-	-	-	-	-	بور سعيد
-	-	-	-	-	-	-	-	-	الإسماعيلية
-	-	-	-	-	-	-	-	-	السويس
-	-	-	-	-	-	-	-	-	الجيزة
-	-	-	-	-	-	-	-	-	الفيوم
-	-	-	-	-	-	-	-	-	بنى سويف
-	-	-	-	-	-	-	-	-	المنيا
١٠٢	٦٠	٤٢	٢٢	١٣	٩	٨٠	٤٧	٣٣	أسيوط
-	-	-	-	-	-	-	-	-	سوهاج
-	-	-	-	-	-	-	-	-	قنا
-	-	-	-	-	-	-	-	-	أسوان
-	-	-	-	-	-	-	-	-	مرسى مطروح
-	-	-	-	-	-	-	-	-	سينا
١	١	-	-	-	-	١	١	-	الوادى الجديد
-	-	-	-	-	-	-	-	-	البحر الأحمر
-	-	-	-	-	-	-	-	-	الوفادين
١٠٦	٦٤	٤٢	٢٣	١٤	٩	٨٣	٥٠	٣٣	الإجمالي

بيان عددي بخريجي كلية التربية النوعية  
موزعين حسب محافظاتهم عن العام الجامعي ٢٠١٠/٢٠٠٩

الدور المحافظة	الدور الأول			الدور الثاني			الإجمالي		
	ج	ث	ذ	ج	ث	ذ	ج	ث	ذ
القاهرة	-	-	-	-	-	-	-	-	-
القليوبية	-	-	-	-	-	-	-	-	-
المنوفية	-	-	-	-	-	-	-	-	-
الغربية	-	-	-	-	-	-	-	-	-
كفر الشيخ	-	-	-	-	-	-	-	-	-
البحيرة	-	-	-	-	-	-	-	-	-
الإسكندرية	-	-	-	-	-	-	-	-	-
الشرقية	-	-	-	-	-	-	-	-	-
الدقهلية	-	-	-	-	-	-	-	-	-
دمياط	-	-	-	-	-	-	-	-	-
بور سعيد	-	-	-	-	-	-	-	-	-
الإسماعيلية	-	-	-	-	-	-	-	-	-
السويس	-	-	-	-	-	-	-	-	-
الجيزة	-	-	-	-	-	-	-	-	-
الفيوم	-	-	-	-	-	-	-	-	-
بنى سويف	-	-	-	-	-	-	-	-	-
المنيا	-	-	-	-	-	-	-	-	-
أسيوط	٣٠	٢٧٥	٣٠٥	٦	٢٤	٣٠	٣٦	٢٩٩	٣٣٥
سوهاج	-	-	-	-	-	-	-	-	-
قنا	-	-	-	-	-	-	-	-	-
أسوان	-	-	-	-	-	-	-	-	-
مرسى مطروح	-	-	-	-	-	-	-	-	-
سينا	-	-	-	-	-	-	-	-	-
الوادي الجديد	-	١	١	-	-	-	-	١	١
البحر الأحمر	-	-	-	-	-	-	-	-	-
الوفادين	-	-	-	-	-	-	-	-	-
الإجمالي	٣٠	٢٧٦	٣٠٦	٦	٢٤	٣٠	٣٦	٣٠٠	٣٣٦

بيان عددي بخريجي كلية الحاسبات والمعلومات  
موزعين حسب محافظاتهم عن العام الجامعي ٢٠١٠/٢٠٠٩

المحافظة	الدور الأول			الدور الثاني			الإجمالي		
	ج	ث	ذ	ج	ث	ذ	ج	ث	ذ
القاهرة	١	١	-	٢	١	١	٣	٢	١
القليوبية	-	-	-	-	-	-	-	-	-
المنوفية	-	-	-	-	-	-	-	-	-
الغربية	-	-	-	-	-	-	-	-	-
كفر الشيخ	-	-	-	-	-	-	-	-	-
البحيرة	-	-	-	-	-	-	-	-	-
الإسكندرية	-	-	-	-	-	-	-	-	-
الشرقية	-	-	-	-	-	-	-	-	-
الدقهلية	١	-	١	-	-	-	١	-	١
دمياط	-	-	-	-	-	-	-	-	-
بور سعيد	-	-	-	-	-	-	-	-	-
الإسماعيلية	-	-	-	-	-	-	-	-	-
السويس	-	-	-	-	-	-	-	-	-
الجيزة	١	١	-	-	-	-	١	١	-
الفيوم	-	-	-	-	-	-	-	-	-
بني سويف	-	-	-	-	-	-	-	-	-
المنيا	-	-	-	-	-	-	-	-	-
أسيوط	٧٣	٣٤	٣٩	١٣	٨	٥	٨٦	٤٢	٤٤
سوهاج	١٦	٧	٩	٤	٢	٢	٢٠	٩	١١
قنا	٦	٤	٢	٢	١	١	٨	٥	٣
أسوان	٤	٤	-	٣	٢	١	٧	٦	١
مرسى مطروح	-	-	-	-	-	-	-	-	-
سина	-	-	-	-	-	-	-	-	-
الوادي الجديد	١	١	-	-	-	-	١	١	-
البحر الأحمر	-	-	-	-	-	-	-	-	-
الوفادين	-	-	-	-	-	-	-	-	-
الإجمالي	١٠٣	٥٢	٥١	٢٤	١٤	١٠	١٢٧	٦٦	٦١

بيان عددي بخريجي المعهد الفني للتمريض  
موزعين حسب محافظاتهم عن العام الجامعي ٢٠١٠/٢٠٠٩

الإجمالي			الدور الثاني			الدور الأول			الدور المحافظة
ج	ث	ذ	ج	ث	ذ	ج	ث	ذ	
-	-	-	-	-	-	-	-	-	القاهرة
-	-	-	-	-	-	-	-	-	القليوبية
١	١	-	-	-	-	١	١	-	المنوفية
٢	٢	-	-	-	-	٢	٢	-	الغربية
-	-	-	-	-	-	-	-	-	كفر الشيخ
٢	٢	-	-	-	-	٢	٢	-	البحيرة
-	-	-	-	-	-	-	-	-	الإسكندرية
١	١	-	-	-	-	١	١	-	الشرقية
٢	٢	-	-	-	-	٢	٢	-	الدقهلية
-	-	-	-	-	-	-	-	-	دمياط
-	-	-	-	-	-	-	-	-	بور سعيد
-	-	-	-	-	-	-	-	-	الإسماعيلية
-	-	-	-	-	-	-	-	-	السويس
-	-	-	-	-	-	-	-	-	الجيزة
-	-	-	-	-	-	-	-	-	الفيوم
-	-	-	-	-	-	-	-	-	بنى سويف
-	-	-	-	-	-	-	-	-	المنيا
٥٨	٥٨	-	٢	٢	-	٥٦	٥٦	-	أسيوط
-	-	-	-	-	-	-	-	-	سوهاج
-	-	-	-	-	-	-	-	-	قنا
١	١	-	-	-	-	١	١	-	أسوان
-	-	-	-	-	-	-	-	-	مرسى مطروح
-	-	-	-	-	-	-	-	-	سينا
-	-	-	-	-	-	-	-	-	الوادى الجديد
-	-	-	-	-	-	-	-	-	البحر الأحمر
-	-	-	-	-	-	-	-	-	الوفادين
٦٧	٦٧	-	٢	٢	-	٦٥	٦٥	-	الإجمالي



بيان عددي بالطلاب الوافدين بخريجي كليات الجامعة حسب  
الجنسيات عن العام الجامعي ٢٠١٠/٢٠٠٩

الإجمالي			سوداني		الكلية
ج	ث	ذ	ث	ذ	الجنسية
١	-	١	-	١	الهندسة
١	-	١	-	١	الإجمالي





بيان عددي بالطلاب المقيدين بالدراسات العليا بكليات الجامعة  
عن العام الجامعي ٢٠١٠/٢٠١١

الإجمالي			دكتوراه		ماجستير		دبلوم		الدرجة
ج	ث	ذ	ث	ذ	ث	ذ	ث	ذ	الكلية
٣١٩	١٥٦	١٦٣	٣٢	٤٦	٩٥	٨٥	٢٩	٣٢	العلوم
٤١١	٩٣	٣١٨	١٥	٦٩	٦٥	٢١٧	١٣	٣٢	الهندسة
٢٦٤	١٠٧	١٥٧	٣٢	٨٤	٧٥	٧٣	-	-	الزراعة
١٦٣٣	٦٧٤	٩٥٩	٢٠٣	٣١٠	٣٩١	٥١٨	٨٠	١٣١	الطب
١٦٩	١١١	٥٨	١٩	١٥	٤٦	٢١	٤٦	٢٢	الصيدا
٢١٦	١٠٦	١١٠	٣١	٢٣	٥٠	٥٦	٢٥	٣١	الطب البيطري
٤٤٧	١٩٢	٢٥٥	٢٥	٤٥	٤٦	٦٥	١٢١	١٤٥	التجارة
٩٤٤٩	٦٠٩١	٣٣٥٨	٥٠	٢٤	١٢٥	٦٨	٥٩١٦	٣٢٦٦	التربية بأسس يوط
٤٢٨٠	١٠٦٥	٣٢١٥	٣٥	١٦٠	-	٥	١٠٣٠	٣٠٥٠	الحقوق
١٩٤	٣٤	١٦٠	٧	٣٢	٢٦	١٢٣	١	٥	التربية الرياضية
١٧٠	١٦٣	٧	٥٨	٤	١٠٥	٣	-	-	التعمير
٧٥٠	٤٣١	٣١٩	١٠	٣	-	٦	٤٢١	٣١٠	التربية بالوادي
٩٦	٦٤	٣٢	١١	٧	٢٣	١٢	٣٠	١٣	الخدمة الاجتماعية
٥١٠	٣١٧	١٩٣	٥١	٨٩	٢٦٦	١٠٤	-	-	الآداب
٧٦	٣٨	٣٨	٢٧	١٩	١١	١٩	-	-	معهد جنوب مصر للأورام
٧٠	٢	٦٨	-	١٣	-	٢٩	٢	٢٦	معهد السكر
٨٨	٧٩	٩	١٢	٢	٥٠	٦	١٧	١	تربية نوعية
٦٠	٢٣	٣٧	-	٣	٢٣	٣٤	-	-	الحاسبات والمعلومات
١٩٢٠٢	٩٧٤٦	٩٤٥٦	٦١٨	٩٤٨	١٣٩٧	١٤٤٤	٧٧٣١	٧٠٦٤	الإجمالي

رسم بياني يوضح عدد الطلاب المقيدون بالدراسات العليا بكلليات الجامعة عن العام الجامعي ٢٠١١/٢٠١٠

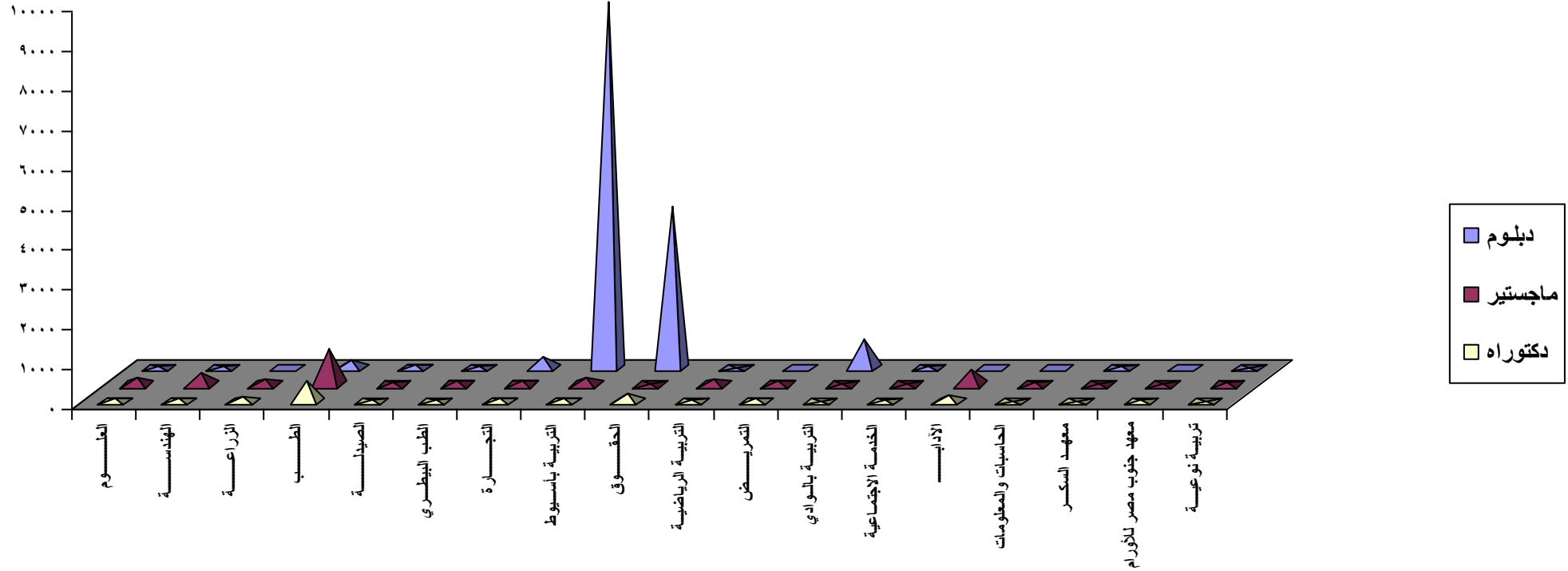

**بيان عددي بالطلاب المقيدین بالدراسات العليا بكلية العلوم  
عن العام الجامعي ٢٠١١/٢٠١٠**

الإجمالي			دكتوراه		ماجستير		دبلوم		الدرجة التخصصات
ج	ث	ذ	ث	ذ	ث	ذ	ث	ذ	
٥٢	٢٣	٢٩	٨	١٠	١٥	١٩	-	-	الرياضيات
٤٨	٢٧	٢١	٢	٣	٢٥	١٨	-	-	الفيزياء
٤٦	١٥	٣١	٥	١٠	١٠	٢١	-	-	الكيمياء
٢	١	١	-	-	-	-	١	١	الكيمياء التحليلية
٤٣	٢٨	١٥	٨	٧	٢٠	٨	-	-	علم الحيوان
٢٧	٤	٢٣	١	١٠	٣	١٣	-	-	الجيولوجيا
٢٩	١١	١٨	-	-	-	-	١١	١٨	جيولوجيا علوم بيئية
٩	٨	١	-	-	-	-	٨	١	الكيمياء التطبيقية
١٦	٨	٨	-	-	-	-	٨	٨	كيمياء بيئية
٤٢	٣٠	١٢	٨	٦	٢٢	٦	-	-	النباتات
١	-	١	-	-	-	-	-	١	إدارة موارد المياه
٤	١	٣	-	-	-	-	١	٣	ميكروبيولوجيا تطبيقية
٣١٩	١٥٦	١٦٣	٣٢	٤٦	٩٥	٨٥	٢٩	٣٢	الإجمالي

**بيان عددي بالطلاب المقيدون بالدراسات العليا بكلية الهندسة  
عن العام الجامعي ٢٠١١/٢٠١٠**

الإجمالي			دكتوراه		ماجستير		دبلوم		الدرجة التخصصات
ج	ث	ذ	ث	ذ	ث	ذ	ث	ذ	
٨٣	٤٦	٣٧	١٠	١٣	٣٦	٢٤	-	-	هندسة معمارية
٢٢	٥	١٧	-	٨	١	٦	٤	٣	هندسة تعدين وفلزات
١٠٣	١٧	٨٦	١	١٤	١٤	٦٤	٢	٨	هندسة كهربائية
٥٩	٧	٥٢	-	١١	٣	٢٩	٤	١٢	هندسة ميكانيكية
١٤٤	١٨	١٢٦	٤	٢٣	١١	٩٤	٣	٩	هندسة مدنية
٤١١	٩٣	٣١٨	١٥	٦٩	٦٥	٢١٧	١٣	٣٢	الإجمالي

بيان عددي بالطلاب المقيدین بالدراسات العليا بكلية الزراعة

عن العام الجامعي ٢٠١١/٢٠١٠

الإجمالي			دكتوراه		ماجستير		دبلوم		الدرجة التخصصات
ج	ث	ذ	ث	ذ	ث	ذ	ث	ذ	
٣٤	٦	٢٨	٢	١٦	٤	١٢	-	-	أراضي ومياه
٥	٢	٣	-	١	٢	٢	-	-	بساتين زينة
٢٦	١١	١٥	٤	١٠	٧	٥	-	-	بساتين فاكهة
١١	٧	٤	٤	٢	٣	٢	-	-	بساتين خضار
٣٤	١٨	١٦	٣	٤	١٥	١٢	-	-	اقتصاد زراعي
٢١	٨	١٣	٤	٦	٤	٧	-	-	مجتمع ريفي وإرشاد زراعي
٢٠	١٠	١٠	٣	٤	٧	٦	-	-	وقاية نباتات
١٦	٦	١٠	٢	٦	٤	٤	-	-	أمراض نباتات
٥	٥	-	٢	-	٣	-	-	-	وراثة
١٤	٥	٩	١	٥	٤	٤	-	-	علوم وتكنولوجيا الأغذية
١٣	٩	٤	٣	٢	٦	٢	-	-	الألبان
٢٦	٩	١٧	١	٩	٨	٨	-	-	إنتاج حيواني ودواجن
٣٩	١١	٢٨	٣	١٩	٨	٩	-	-	محاصيل
٢٦٤	١٠٧	١٥٧	٣٢	٨٤	٧٥	٧٣	-	-	الإجمالي

بيان عددي بالطلاب المقيدون بالدراسات العليا بكلية الطب

عن العام الجامعي ٢٠١٠/٢٠١١

الإجمالي			دكتوراه		ماجستير		دبلوم		الدرجة التخصصات
ج	ث	ذ	ث	ذ	ث	ذ	ث	ذ	
٩١	٣	٨٨	-	٢٠	٣	٦٠	-	٨	جراحة عامة
٤٠	١٦	٢٤	-	-	١٢	١٥	٤	٩	أمراض صدرية
٣٧	٢٦	١١	١٠	٢	١٠	٥	٦	٤	الطب الطبيعي
١١	٣	٨	-	-	٢	٤	١	٤	طب الصناعات
٤٦	١٤	٣٢	٢	١٢	١٠	١٥	٢	٥	طب وجراحة العيون
٣٩	١٣	٢٦	٢	٦	٩	١٥	٢	٥	الأمراض العصبية والنفسية
١٠٥	٣٥	٧٠	٥	٢٥	١٥	٣٠	١٥	١٥	توليد وأمراض نساء
١٤٠	٨٠	٦٠	١٥	١٥	٦٠	٤٠	٥	٥	طب الأطفال
٢٦	١٦	١٠	٦	٥	١٠	٥	-	-	الصحة العامة وطب المجتمع
١٤٠	٣٧	١٠٣	١٠	٢٥	٢٥	٧٠	٢	٨	التخدير والعناية المركزة والجراحية
٧٤	٣١	٤٣	١٥	١٠	١٢	٢٠	٤	١٣	طب المناطق الحارة والجهاز الهضمي
٤٠	-	٤٠	-	١٥	-	١٥	-	١٠	جراحة المسالك البولية والتناسلية
٣٨	١٦	٢٢	٤	٨	٧	٩	٥	٥	أذن وأنف وحنجرة
١٧	٨	٩	٣	٣	٥	٦	-	-	سمعيات
٧٥	٣٠	٤٥	٦	١٠	٢٠	٣٠	٤	٥	طب القلب والأوعية الدموية
٦٤	٤٠	٢٤	٥	٥	٢٠	٩	١٥	١٠	جلدية وتناسلية
١٥٠	٦٥	٨٥	٢٠	٣٠	٣٠	٣٥	١٥	٢٠	الأمراض الباطنة
٨٧	٧٠	١٧	٢٠	٧	٥٠	١٠	-	-	باتولوجيا إكلينيكية
٦٦	١	٦٥	١	٢٥	-	٣٥	-	٥	جراحة عظام
٢٣	١٣	١٠	٥	٥	٨	٥	-	-	التشريح الآدمي وعلم الأجنة
١٣	١١	٢	٦	-	٥	٢	-	-	الطب النووي
٢٠	١٣	٧	٥	٢	٨	٥	-	-	أمراض دم إكلينيكية
٧	-	٧	-	٧	-	-	-	-	جراحة التجميل
٨	-	٨	-	٨	-	-	-	-	جراحة القلب والصدر
٤	٤	-	٤	-	-	-	-	-	أمراض التخاطب
١٣٦١	٥٤٥	٨١٦	١٤٤	٢٤٥	٣٢١	٤٤٠	٨٠	١٣١	تابع ما بعده

تابع - بيان عددي بالطلاب المقيدین بالدراسات العليا بكلية الطب  
عن العام الجامعي ٢٠١٠/٢٠١١

الإجمالي		دكتوراه		ماجستير		دبلوم		الدرجة التخصصات	
ج	ث	ث	ذ	ث	ذ	ث	ذ		
١٣٦١	٥٤٥	٨١٦	١٤٤	٢٤٥	٣٢١	٤٤٠	٨٠	١٣١	تابع ما قبل
٢٢	-	٢٢	-	١٠	-	١٢	-	-	جراحة المخ والأعصاب
٢٥	١٧	٨	١٠	٣	٧	٥	-	-	علاج الأورام
٢٢	١٢	١٠	-	-	١٢	١٠	-	-	أمراض الكلى
١٧	١٠	٧	٥	٥	٥	٢	-	-	هستولوجيا
١٩	٩	١٠	٥	٥	٤	٥	-	-	كيمياء حيوية طبية
٢٠	١٠	١٠	٥	٥	٥	٥	-	-	باثولوجيا
١٦	٩	٧	٥	٢	٤	٥	-	-	فارماكولوجيا
١٥	١٠	٥	٥	٢	٥	٣	-	-	فسيولوجيا
١٣	٩	٤	٤	١	٥	٣	-	-	طفليات طبية
٦٣	٣٠	٣٣	١٥	١٥	١٥	١٨	-	-	أشعة تشخيصية
١	-	١	-	١	-	-	-	-	أشعة علاجية
١٩	٩	١٠	٤	٥	٥	٥	-	-	الطب الشرعي والسموم الإكلينيكية
٢٣	٧	١٦	٤	١١	٣	٥	-	-	الميكروبيولوجيا والمناعة الطبية
١٦٣٦	٦٧٧	٩٥٩	٢٠٦	٣١٠	٣٩١	٥١٨	٨٠	١٣١	الإجمالي

بيان عددي بالطلاب المقيدون بالدراسات العليا بكلية الصيدلة  
عن العام الجامعي ٢٠١٠/٢٠١١

الإجمالي			دكتوراه		ماجستير		دبلوم		الدرجة
ج	ث	ذ	ث	ذ	ث	ذ	ث	ذ	التخصصات
٦٥	٤٥	٢٠	-	-	-	-	٤٥	٢٠	دبلوم صيدلة سريري (إكلينيكية)
١٠	٥	٥	٢	٢	٣	٣	-	-	كيمياء عضوية صيدلوية
١٨	١٣	٥	٧	٣	٦	٢	-	-	كيمياء تحليلية صيدلوية
١٣	٨	٥	٢	-	٥	٣	١	٢	صيدلة صناعية
١٩	١٥	٤	٢	٢	١٣	٢	-	-	صيدلانيات
١١	٦	٥	٣	٣	٣	٢	-	-	عقاقير
١٢	٧	٥	-	٢	٧	٣	-	-	ميكروبيولوجية الطب والمناعة
٣	٣	-	-	-	٣	-	-	-	فارما كولوجي
٧	٣	٤	٣	٣	-	١	-	-	كيمياء حيوية
١١	٦	٥	-	-	٦	٥	-	-	كيمياء صيدلوية طبية
١٦٩	١١١	٥٨	١٩	١٥	٤٦	٢١	٤٦	٢٢	الإجمالي

**بيان عددي بالطلاب المقيدین بالدراسات العليا بكلية الطب البيطري  
عن العام الجامعي ٢٠١٠/٢٠١١**

الإجمالي			دكتوراه		ماجستير		دبلوم		الدرجة
ج	ث	ذ	ث	ذ	ث	ذ	ث	ذ	التخصصات
١٧	٩	٨	-	-	-	-	٩	٨	دبلوم ميكروبيولوجيا الحيوان
٢٠	٦	١٤	-	-	-	-	٦	١٤	دبلوم أمراض الطيور
١٠	٢	٨	-	-	-	-	٢	٨	دبلوم مراقبة الأغذية
١٤	٩	٥	٤	٢	٥	٣	-	-	تشخيص معملّي وإكلينيكي
٨	٣	٥	١	١	٢	٣	-	١	أمراض معدية
٢	-	٢	-	١	-	١	-	-	أمراض مشتركة
٨	٥	٣	٣	-	٢	٣	-	-	أمراض باطنية
٨	٦	٢	٥	١	١	١	-	-	هستولوجيا الحيوان
١٧	١١	٦	٢	٢	١	٤	٨	-	جراحة الحيوان
٥	١	٤	-	-	١	٤	-	-	توليد وتناسليات
٢٩	١٧	١٢	٣	-	١٤	١٢	-	-	الرقابة الصحية على الألبان واللحوم ومنتجاتها
١٤	٧	٧	٢	٣	٥	٤	-	-	الباثولوجيا والإكلينيكية
٢	١	١	-	-	١	١	-	-	فارماكولوجي
١	١	-	-	-	١	-	-	-	طفيليات
٢٠	١٢	٨	٥	٣	٧	٥	-	-	صحة الحيوان
٦	٣	٣	٢	٢	١	١	-	-	تشريح الحيوان
٦	٤	٢	٢	٢	٢	-	-	-	طب شرعي وسموم
٣	١	٢	-	١	١	١	-	-	ميكروبيولوجيا ومناعة
٢	١	١	-	-	١	١	-	-	جراحة وتخدير
٢٤	٧	١٧	٢	٥	٥	١٢	-	-	أمراض دوائية
٢١٦	١٠٦	١١٠	٣١	٢٣	٥٠	٥٦	٢٥	٣١	الإجمالي

بيان عددي بالطلاب المقيدون بالدراسات العليا بكلية التجارة  
عن العام الجامعي ٢٠١٠/٢٠١١

الإجمالي			دكتوراه		ماجستير		دبلوم		الدرجة التخصصات
جـ	ث	ذ	ث	ذ	ث	ذ	ث	ذ	
٥٤	٢٠	٣٤	٥	٤	١٢	٢١	٣	٩	إدارة الأعمال
٢٩٠	١٣٢	١٥٨	٥	١٥	١٢	١٨	١١٥	١٢٥	المحاسبة
٣٠	١٣	١٧	٩	٩	٤	٨	-	-	التأمين
٢٧	٦	٢١	١	٨	٣	٨	٢	٥	الاقتصاد
٤٦	٢١	٢٥	٥	٩	١٥	١٠	١	٦	العلوم السياسية
٤٤٧	١٩٢	٢٥٥	٢٥	٤٥	٤٦	٦٥	١٢١	١٤٥	الإجمالي

بيان عددي بالطلاب المقيدین بالدراسات العليا بكلية التربية بأسبوط  
عن العام الجامعي ٢٠١١/٢٠١٠

الإجمالي			دكتوراه		ماجستير		دبلوم		الدرجة التخصصات
ج	ث	ذ	ث	ذ	ث	ذ	ث	ذ	
٨٨٠٧	٥٧٠٨	٣٠٩٩	-	-	-	-	٥٧٠٨	٣٠٩٩	الدبلوم العام
٢٦١	١٥٥	١٠٦	-	-	-	-	١٥٥	١٠٦	الدبلوم الخاصة
١١٤	٥٣	٦١	-	-	-	-	٥٣	٦١	الدبلوم المهنية
٨٣	٥٢	٣١	١٠	٣	٤٢	٢٨	-	-	علم النفس
٨٧	٤٩	٣٨	٢٤	١٤	٢٥	٢٤	-	-	مناهج وطرق تدريس
٦٥	٤٣	٢٢	١٠	٦	٣٣	١٦	-	-	أصول التربية
٣٢	٣١	١	٦	١	٢٥	-	-	-	تربية الطفل
٩٤٤٩	٦٠٩١	٣٣٥٨	٥٠	٢٤	١٢٥	٦٨	٥٩١٦	٣٢٦٦	الإجمالي

**بيان عددي بالطلاب المقبلين بالدراسات العليا بكلية الحقوق  
عن العام الجامعي ٢٠١١/٢٠١٠**

الإجمالي			دكتوراه		ماجستير		دبلوم		الدرجة التخصصات
ج	ث	ذ	ث	ذ	ث	ذ	ث	ذ	
٢٦٤٦	٧٢٨	١٩١٨	٢٨	١١٨	-	-	٧٠٠	١٨٠٠	القانون العام
٢٤٠	٥٧	١٨٣	٧	٢٩	-	٤	٥٠	١٥٠	القانون الخاص
١٩٤	٢٠	١٧٤	-	١٣	-	١	٢٠	١٦٠	الشريعة الإسلامية
١٧٥	٣٥	١٤٠	-	-	-	-	٣٥	١٤٠	التحكيم
٥٠	١٠	٤٠	-	-	-	-	١٠	٤٠	القانون المدني
٦٣٠	١٣٠	٥٠٠	-	-	-	-	١٣٠	٥٠٠	العلوم الإدارية
٢٢٥	٤٥	١٨٠	-	-	-	-	٤٥	١٨٠	حقوق الإنسان
١٢٠	٤٠	٨٠	-	-	-	-	٤٠	٨٠	العلوم الجنائية
٤٢٨٠	١٠٦٥	٣٢١٥	٣٥	١٦٠	-	٥	١٠٣٠	٣٠٥٠	الإجمالي

**بيان عددي بالطلاب المقيدین بالدراسات العليا بكلية التربية الرياضية**

**عن العام الجامعي ٢٠١٠/٢٠١١**

الإجمالي			دكتوراه		ماجستير		دبلوم		الدرجة التخصصات
ج	ث	ذ	ث	ذ	ث	ذ	ث	ذ	
٤٦	٧	٣٩	٢	١١	٥	٢٨	-	-	الإدارة الرياضية والترويج
٤٥	١٠	٣٥	٤	٧	٦	٢٨	-	-	التدريب الرياضي وعلوم الحركة
٤٦	٩	٣٧	١	٩	٨	٢٨	-	-	مناهج وتدریس التربية الرياضية
٣٤	٤	٣٠	-	٢	٤	٢٨	-	-	علوم الصحة الرياضية
١٥	٢	١٣	-	٣	٢	١٠	-	-	العلوم التربوية والنفسية الرياضية
١	١	-	-	-	١	-	-	-	المنازلات الرياضية المائية
١	-	١	-	-	-	١	-	-	الألعاب
١	-	١	-	-	-	-	-	١	تسويق رياضي
٥	١	٤	-	-	-	-	١	٤	إصابات رياضية
١٩٤	٣٤	١٦٠	٧	٣٢	٢٦	١٢٣	١	٥	الإجمالي

بيان عددي بالطلاب المقيدین بالدراسات العليا بكلية التمريض  
عن العام الجامعي ٢٠١٠/٢٠١١

الإجمالي			دكتوراه		ماجستير		دبلوم		الدرجة التخصصات
ج	ث	ذ	ث	ذ	ث	ذ	ث	ذ	
٥٦	٥٢	٤	١٧	٤	٣٥	-	-	-	باطني وجراحي
٢٩	٢٩	-	١٢	-	١٧	-	-	-	أمومة ونساء
٢٣	٢٣	-	٨	-	١٥	-	-	-	إدارة التمريض
٢٨	٢٨	-	٨	-	٢٠	-	-	-	أطفال
١٥	١٥	-	٦	-	٩	-	-	-	عصبية ونفسية
١٩	١٦	٣	٧	-	٩	٣	-	-	صحة المجتمع
١٧٠	١٦٣	٧	٥٨	٤	١٠٥	٣	-	-	الإجمالي

**بيان عددي بالطلاب المقيدون بالدراسات العليا بكلية التربية بالوادي الجديد  
عن العام الجامعي ٢٠١١/٢٠١٠**

الإجمالي			دكتوراه		ماجستير		دبلوم		الدرجة التخصصات
ج	ث	ذ	ث	ذ	ث	ذ	ث	ذ	
٧٤٢	٤٢٦	٣١٦	٥	٢	-	٤	٤٢١	٣١٠	مناهج وطرق تدريس
٤	١	٣	١	١	-	٢	-	-	علم نفس
٢	٢	-	٢	-	-	-	-	-	تربية الطفل
٢	٢	-	٢	-	-	-	-	-	أصول التربية
٧٥٠	٤٣١	٣١٩	١٠	٣	-	٦	٤٢١	٣١٠	الإجمالي

بيان عددي بالطلاب المقيدين بالدراسات العليا بكلية الخدمة الاجتماعية  
عن العام الجامعي ٢٠١١/٢٠١٠

الإجمالي			دكتوراه		ماجستير		دبلوم		الدرجة التخصصات
ج	ث	ذ	ث	ذ	ث	ذ	ث	ذ	
١٠	٦	٤	٢	١	٤	٣	-	-	خدمة الفرد
١٢	٧	٥	١	٣	٦	٢	-	-	خدمة الجماعة
٨	٥	٣	٢	١	٣	٢	-	-	تنظيم المجتمع
١١	٧	٤	٣	٢	٤	٢	-	-	التخطيط الاجتماعي
١٢	٩	٣	٣	-	٦	٣	-	-	مجالات الخدمة الاجتماعية
١٦	١٠	٦	-	-	-	-	١٠	٦	دبلوم المؤسسات التعليمية
٢٧	٢٠	٧	-	-	-	-	٢٠	٧	دبلوم الأسرة والطفولة
٩٦	٦٤	٣٢	١١	٧	٢٣	١٢	٣٠	١٣	الإجمالي

بيان عددي بالطلاب المقبلين بالدراسات العليا بكلية الآداب  
عن العام الجامعي ٢٠١٠/٢٠١١

الإجمالي			دكتوراه		ماجستير		دبلوم		الدرجة
ج	ث	ذ	ث	ذ	ث	ذ	ث	ذ	التخصصات
١٧	٦	١١	١	٥	٥	٦	-	-	جغرافيا
٣٣	١٨	١٥	٣	٨	١٥	٧	-	-	فلسفة
٦٠	٢٢	٣٨	٣	١٤	١٩	٢٤	-	-	لغة عربية
٥٦	١٩	٣٧	٤	١٨	١٥	١٩	-	-	تاريخ
٢٦	١٧	٩	١	٢	١٦	٧	-	-	أثار إسلامية
٤٥	٣٦	٩	٨	٥	٢٨	٤	-	-	علم النفس
٣٤	١٨	١٦	٢	٦	١٦	١٠	-	-	أثار مصرية
٦٤	٥٢	١٢	٦	٦	٤٦	٦	-	-	إعلام
٤٥	٣٠	١٥	٩	٨	٢١	٧	-	-	علم الاجتماع
٧٠	٥٧	١٣	٦	٨	٥١	٥	-	-	لغة إنجليزية
٢٥	١٧	٨	٣	٣	١٤	٥	-	-	مكتبات
١٥	١١	٤	٣	٣	٨	١	-	-	لغة فرنسية
٢٠	١٤	٦	٢	٣	١٢	٣	-	-	لغات شرقية
٥١٠	٣١٧	١٩٣	٥١	٨٩	٢٦٦	١٠٤	-	-	الإجمالي

بيان عددي بالطلاب المقيدون بالدراسات العليا بكلية التربية النوعية  
عن العام الجامعي ٢٠١١/٢٠١٠

الإجمالي			دكتوراه		ماجستير		دبلوم		الدرجة التخصصات
ج	ث	ذ	ث	ذ	ث	ذ	ث	ذ	
٤٦	٣٩	٧	٤	٢	٣١	٤	٤	١	التربية الفنية
١٨	١٦	٢	٤	-	١٢	٢	-	-	التربية الموسيقية
٢٤	٢٤	-	٤	-	٧	-	١٣	-	الاقتصاد المنزلي
٨٨	٧٩	٩	١٢	٢	٥٠	٦	١٧	١	الإجمالي

**بيان عددي بالطلاب المقيدین بالدراسات العليا بكلية الحاسبات والمعلومات  
عن العام الجامعي ٢٠١١/٢٠١٠**

الإجمالي			دكتوراه		ماجستير		دبلوم		الدرجة التخصصات
ج	ث	ذ	ث	ذ	ث	ذ	ث	ذ	
٣١	١٢	١٩	-	١	١٢	١٨	-	-	نظم المعلومات
٢١	٨	١٣	-	٢	٨	١١	-	-	علوم الحاسب
٨	٣	٥	-	-	٣	٥	-	-	تكنولوجيا المعلومات
٦٠	٢٣	٣٧	-	٣	٢٣	٣٤	-	-	الإجمالي

بيان عددي بالطلاب المقيدین بالدراسات العليا بمعهد جنوب مصر للأورام  
عن العام الجامعي ٢٠١٠/٢٠١١

الإجمالي			دكتوراه		ماجستير		دبلوم		الدرجة التخصصات
ج	ث	ذ	ث	ذ	ث	ذ	ث	ذ	
١٨	١٠	٨	٣	٥	٧	٣	-	-	طب أورام الأطفال
١٥	٨	٧	٤	٣	٤	٤	-	-	طب الأورام
١٩	-	١٩	-	٨	-	١١	-	-	جراحة الأورام
٩	٧	٢	٧	٢	-	-	-	-	التخدير والإعاش وعلاج الألم
١	١	-	١	-	-	-	-	-	باتولوجيا الأورام
١	١	-	١	-	-	-	-	-	بيولوجيا الأورام
١	-	١	-	-	-	١	-	-	الإحصاء الطبي
٧	٦	١	٦	١	-	-	-	-	باتولوجيا إكلينيكية وتحليلات الأمراض السرطانية
٥	٥	-	٥	-	-	-	-	-	العلاج الإشعاعي للأورام
٧٦	٣٨	٣٨	٢٧	١٩	١١	١٩	-	-	الإجمالي

بيان عددي بالطلاب المقيدون بالدراسات العليا بمعهد السكر  
عن العام الجامعي ٢٠١١/٢٠١٠

الإجمالي			دكتوراه		ماجستير		دبلوم		الدرجة
ج	ث	ذ	ث	ذ	ث	ذ	ث	ذ	التخصصات
٢٤	-	٢٤	-	٤	-	١٣	-	٧	الشعبة الكيميائية
١٢	١	١١	-	٣	-	٣	١	٥	الشعبة الزراعية
١٧	-	١٧	-	٤	-	٥	-	٨	الشعبة الهندسية
٥	-	٥	-	-	-	١	-	٤	علوم وتكنولوجيا التخميرات الصناعية
٤	-	٤	-	٢	-	٢	-	-	علوم البيئة ومعالجة التلوث
٨	١	٧	-	-	-	٥	١	٢	صناعة اللب والورق والألواح الخشبية
٧٠	٢	٦٨	-	١٣	-	٢٩	٢	٢٦	الإجمالي

بيان عددي بالطلاب الوافدين المقيدین بالدراسات العليا بكلیات جامعة أسبوط

عن العام الجامعي ٢٠١٠/٢٠١١

\*\*\*\*\*

الإجمالي	الدكتوراه							الماجستير								الجنسية الكلية
	كويتي	سوداني	سوري	عماني	فلسطيني	ليبي	يمني	نيجيري	بحريني	سوداني	جزائري	أردني	فلسطيني	ليبي	يمني	
٢٩	-	-	-	-	-	٥	٢٠	-	-	-	-	-	-	١	٣	العلوم
١٦	-	-	-	-	-	١	١٢	-	-	-	-	-	-	-	٣	الهندسة
٧	-	-	-	-	-	-	٥	-	-	-	-	-	-	-	٢	الزراعة
٦٤	-	-	-	-	-	-	٣٢	١	-	١	-	-	٣	-	٢٧	الطب
١	-	-	-	-	-	-	١	-	-	-	-	-	-	-	-	الصيدلة
١	-	-	-	-	-	-	١	-	-	-	-	-	-	-	-	الطب البيطري
٤١	-	-	-	-	-	٣	٢٨	-	-	-	-	-	-	٢	٨	التجارة
٢٥	١	-	-	١	٢	-	١٠	-	-	-	-	-	١	١	٩	التربية
٦٣	١	-	-	-	-	-	٤٣	-	١	-	١	١	-	١	١٥	الحقوق
٦	-	-	١	-	-	-	٤	-	-	-	-	-	-	-	١	التربية الرياضية
٨	-	-	-	-	-	-	١	-	-	-	-	-	-	-	٧	التمريض
٤٥	-	-	١	١	١	١	٣١	-	-	-	-	-	-	-	١٠	الآداب
-	-	-	-	-	-	-	-	-	-	-	-	-	-	-	-	معهد الأورام
٤	-	-	-	-	-	-	١	-	-	-	-	-	-	-	٣	الحاسبات والمعلومات
٤	-	-	-	-	٢	-	٢	-	-	-	-	-	-	-	-	التربية النوعية
٣١٤	٢	-	٢	٢	٥	١٠	١٩١	١	١	١	١	١	٤	٥	٨٨	الإجمالي



بيان عددي بخريجي الدراسات العليا بكليات الجامعة حسب قرارات مجلس الجامعة

اعتباراً من ٢٠١٠/٩/١ حتى ٢٠١١/٨/٣١

الكلية	دبلوم		ماجستير		دكتوراه		الإجمالي		
	ث	ذ	ث	ذ	ث	ذ	ج	ث	ذ
العلوم	١٢	٩	١٠	١٤	٤	١٦	٦٥	٢٦	٣٩
الهندسة	٣	١٥	٥	١٢	١	٦	٤٢	٩	٣٣
الزراعة	-	-	١٦	١٤	٢	١٧	٤٩	١٨	٣١
الطب	١٦	١٦	٩٥	١٢٩	٢٠	٣٧	٣١٣	١٣١	١٨٢
الصيدلة	٢٣	٨	٩	٨	٢	٢	٥٢	٣٤	١٨
الطب البيطري	٤	٦	٩	٧	٥	٣	٣٤	١٨	١٦
التجارة	٥٤	٥٨	١	٨	١	٦	١٢٨	٥٦	٧٢
التربية بأسسوط	٤٢٩٨	٢١٦٠	٤	٣	٤	١٥	٦٤٨٤	٤٣٠٦	٢١٧٨
الحقوق	١٧٥	١٠٥٠	-	٤	-	١٨	١٢٤٧	١٧٥	١٠٧٢
التربية الرياضية	٣	١٨	١	٢٣	٢	٩	٥٦	٦	٥٠
التمريض	-	-	٢٥	-	٨	-	٣٣	٣٣	-
التربية بالوادي	٥٩٣	٤٠٣	-	١	٣	٣	١٠٠٣	٥٩٦	٤٠٧
الخدمة الاجتماعية	٢٦	٨	٢	١	١	٣	٤١	٢٩	١٢
الآداب	-	-	٢٠	١٠	١٢	١٢	٥٤	٣٢	٢٢
معهد السكر	١	٢٧	-	٢	-	٢	٣٢	١	٣١
معهد جنوب مصر للأورام	-	-	-	٢	٢	٥	٩	٢	٧
الحاسبات والمعلومات	-	-	١	٢	-	-	٣	١	٢
الإجمالي	٥٢٠٨	٣٧٧٨	١٩٨	٢٤٠	٦٧	١٥٤	٩٦٤٥	٥٤٧٣	٤١٧٢

### رسم بياني يوضح خريجي الدراسات العليا بكليات الجامعة عن العام الجامعي ٢٠١١/٢٠١٠

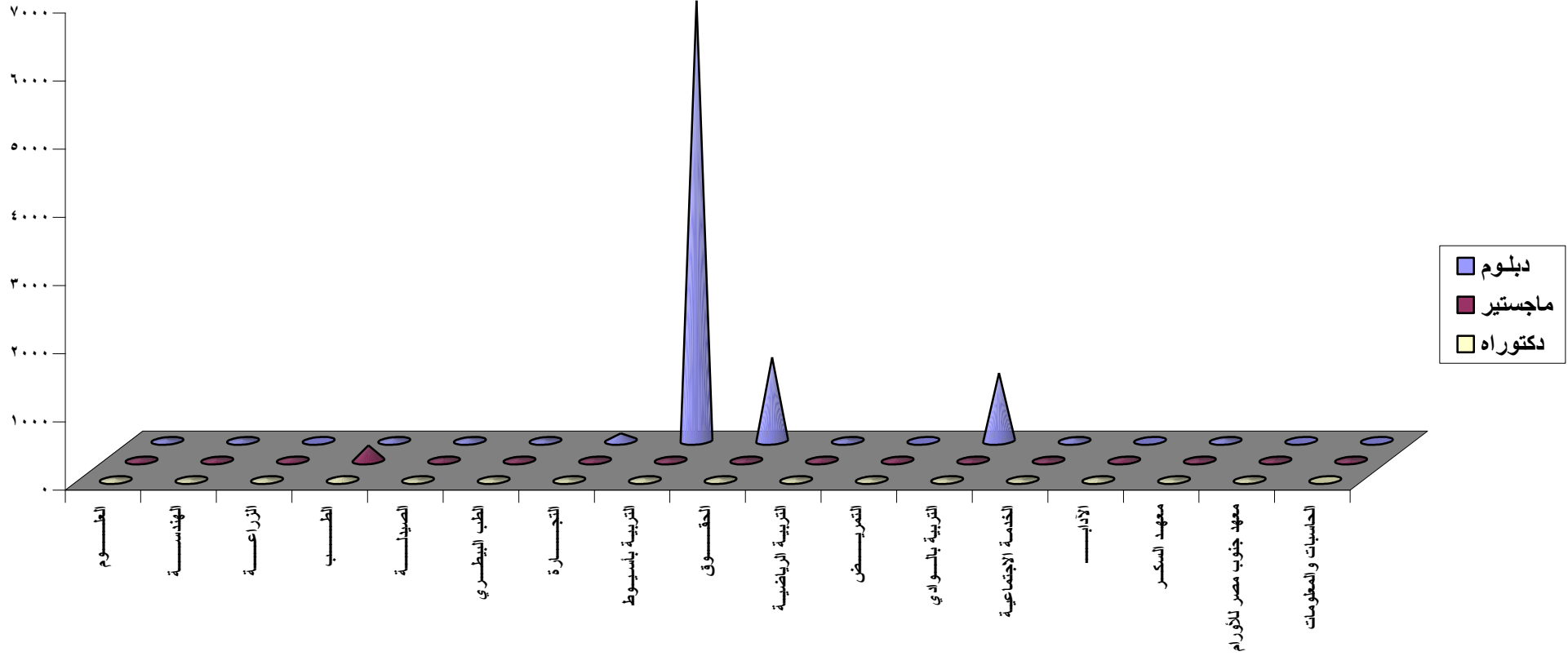

بيان عددي بخريجي الدراسات العليا بكلية العلوم حسب قرارات مجلس الجامعة  
اعتباراً من ٢٠١٠/٩/١ حتى ٢٠١١/٨/٣١

الدرجة التخصصات	دبلوم		ماجستير		دكتوراه		الإجمالي		
	ث	ذ	ث	ذ	ث	ذ	ج	ث	ذ
جيولوجيا	-	-	٣	-	٤	١	٧	١	٨
كيمياء	٥	٧	-	١	٤	-	٩	٨	١٧
كيمياء ميكروبيولوجي	١	٣	-	-	-	-	١	٣	٤
كيمياء وعلم الحيوان	-	١	-	-	-	-	-	١	١
علم الحيوان	-	-	١	٤	٣	٢	٤	٦	١٠
فيزياء	-	-	٣	-	٣	-	٦	-	٦
فيزياء وكيمياء	٢	١	-	-	-	-	٢	١	٣
رياضيات	-	-	٥	٤	٢	-	٧	٤	١١
علم النبات	-	-	٢	١	-	١	٢	٢	٤
هندسة البترول والتعدين	١	-	-	-	-	-	١	-	١
الإجمالي	٩	١٢	١٤	١٠	١٦	٤	٣٩	٢٦	٦٥

بيان عددي بخريجي الدراسات العليا بكلية الهندسة حسب قرارات مجلس  
الجامعة اعتبارا من ٢٠١٠/٩/١ حتى ٢٠١١/٨/٣١

الإجمالي			دكتوراه		ماجستير		دبلوم		الدرجة
ج	ث	ذ	ث	ذ	ث	ذ	ث	ذ	التخصصات
٤	-	٤	-	-	-	-	-	٤	م. محطات قوى
٤	١	٣	-	-	-	-	١	٣	هندسة إنشائية
٢	-	٢	-	-	-	-	-	٢	ك. قوى وآلات
٤	-	٤	-	-	-	-	-	٤	هندسة صحية وبلديات
١	-	١	-	-	-	-	-	١	ك. تحكم وحاسبات
٣	٢	١	-	-	-	-	٢	١	ك. اتصالات
٤	١	٣	-	-	١	٣	-	-	هندسة مدنية
٢	-	٢	-	١	-	١	-	-	هندسة ميكانيكية
١١	٢	٩	١	٣	١	٦	-	-	هندسة كهربائية
١	١	-	-	-	١	-	-	-	هندسة تعدين
٦	٢	٤	-	٢	٢	٢	-	-	هندسة معمارية
٤٢	٩	٣٣	١	٦	٥	١٢	٣	١٥	الإجمالي

بيان عددي بخريجي الدراسات العليا بكلية الزراعة حسب قرارات مجلس الجامعة

اعتبارا من ٢٠١٠/٩/١ حتى ٢٠١١/٨/٣١

الإجمالي			دكتوراه		ماجستير		دبلوم		الدرجة التخصصات
ج	ث	ذ	ث	ذ	ث	ذ	ث	ذ	
٣	-	٣	-	٢	-	١	-	-	إرشاد زراعي
٢	١	١	١	١	-	-	-	-	ألبان
٩	٣	٦	-	٥	٣	١	-	-	محاصيل
٦	-	٦	-	٢	-	٤	-	-	اقتصاد زراعي
٤	٤	-	١	-	٣	-	-	-	علوم و تكنولوجيا الأغذية
٥	٣	٢	-	٢	٣	-	-	-	بساتين خضر
٣	١	٢	-	١	١	١	-	-	بساتين فاكهة
٤	٢	٢	-	١	٢	١	-	-	أمراض نباتات
٥	١	٤	-	-	١	٤	-	-	وقاية نباتات
٣	-	٣	-	٢	-	١	-	-	إنتاج حيواني
٢	-	٢	-	١	-	١	-	-	أراضى ومياه
٣	٣	-	-	-	٣	-	-	-	اجتماع ريفي
٤٩	١٨	٣١	٢	١٧	١٦	١٤	-	-	إجمالي

بيان عددي بخريجي الدراسات العليا بكلية الطب حسب قرارات مجلس الجامعة

اعتباراً من ٢٠١٠/٩/١ حتى ٢٠١١/٨/٣١

الإجمالي			دكتوراه		ماجستير		دبلوم		الدرجة التخصصات
ج	ث	ذ	ث	ذ	ث	ذ	ث	ذ	
٣٠	١٣	١٧	٢	٤	٨	٤	٣	٩	أمراض باطنه
١٠	-	١٠	-	-	-	٩	-	١	جراحه عظام
٢٣	١٥	٨	-	-	١٤	٧	١	١	أمراض القلب و الأوعية
١٢	١	١١	-	٣	-	٧	١	١	طب وجراحه العيون
٣٨	٩	٢٩	-	٣	٩	٢٤	-	٢	تخدير
٧	-	٧	-	١	-	٥	-	١	جراحه مسالك بوليه
١١	٦	٥	-	١	٤	٤	٢	-	انف وأذن وحنجرة
٧	٦	١	١	-	٣	-	٢	١	أمراض جلدية وتناسلية
١١	٧	٤	٣	١	٣	٣	١	-	طب المناطق الحارة
٢٠	٥	١٥	١	٢	١	١٣	٣	-	توليد وأمراض نساء
٥	٣	٢	-	٢	-	-	٣	-	أمراض صدرية
٢١	١	٢٠	-	٣	١	١٧	-	-	جراحه عامه
٩	٢	٧	-	٤	٢	٣	-	-	أشعه تشخيصيه
٥	٢	٣	-	-	٢	٣	-	-	أمراض الكلي
١١	٩	٢	١	-	٨	٢	-	-	باطولوجيا إكلينيكية
٨	-	٨	-	٤	-	٤	-	-	جراحة مخ وأعصاب
٢	٢	-	-	-	٢	-	-	-	صحة عامه
٣٦	٢١	١٥	١	١	٢٠	١٤	-	-	طب أطفال
٢	٢	-	-	-	٢	-	-	-	أمراض الدم
٤	٣	١	٢	١	١	-	-	-	كيمياء حيوية
٣	١	٢	-	١	١	١	-	-	تشريح
٢	٢	-	١	-	١	-	-	-	طفليات
٤	٢	٢	١	١	١	١	-	-	باطولوجيا
٦	٥	١	٣	١	٢	-	-	-	هستولوجيا
٣	٢	١	٢	-	-	١	-	-	ميكروبيولوجيا
٢٩٠	١١٩	١٧١	١٨	٣٣	٨٥	١٢٢	١٦	١٦	الإجمالي نقل بعدة

تابع بيان عددي بخريجي الدراسات العليا بكلية الطب  
حسب قرارات مجلس الجامعة اعتبارا من ٢٠١٠/٩/١ حتى ٢٠١١/٨/٣١

الإجمالي			دكتوراه		ماجستير		دبلوم		الدرجة
ج	ث	ذ	ث	ذ	ث	ذ	ث	ذ	التخصصات
٢٩٠	١١٩	١٧١	١٨	٣٣	٨٥	١٢٢	١٦	١٦	تابع ما قبله
٦	١	٥	-	١	١	٤	-	-	أمراض عصبية ونفسية
٢	١	١	-	-	١	١	-	-	طب شرعي وسموم
٢	٢	-	-	-	٢	-	-	-	طب طبيعي
١	١	-	-	-	١	-	-	-	أمراض التخاطب
١	١	-	-	-	١	-	-	-	فسيولوجيا
٣	١	٢	١	-	-	٢	-	-	فارماكولوجيا
١	١	-	-	-	١	-	-	-	الطب النووي
٣	٢	١	١	١	١	-	-	-	سميات
١	-	١	-	١	-	-	-	-	جراحة تجميل
٢	٢	-	-	-	٢	-	-	-	علاج الأورام
١	-	١	-	١	-	-	-	-	جراحة أوعية دموية
٣١٣	١٣١	١٨٢	٢٠	٣٧	٩٥	١٢٩	١٦	١٦	الإجمالي

بيان عددي بخريجي الدراسات العليا بكلية الصيدلة حسب قرارات مجلس الجامعة  
اعتبارا من ٢٠١٠/٩/١ حتى ٢٠١١/٨/٣١

الإجمالي			دكتوراه		ماجستير		دبلوم		الدرجة
ج	ث	ذ	ث	ذ	ث	ذ	ث	ذ	التخصصات
١	-	١	-	-	-	١	-	-	كيمياء تحليلية صيدليه
٢	١	١	١	-	-	١	-	-	ميكروبيولوجيا والمناعة
١	١	-	-	-	١	-	-	-	طب ومناعة
٣	١	٢	-	١	١	١	-	-	كيمياء حيوية
٩	٥	٤	١	-	٤	٤	-	-	صيدلانيات
١	-	١	-	١	-	-	-	-	صيدلة صناعية
٢	١	١	-	-	١	١	-	-	فارماكولوجي
٢٨	٢٣	٥	-	-	-	-	٢٣	٥	صيدلة إكلينيكية
٣	-	٣	-	-	-	-	-	٣	تكنولوجيا الصيدلة
١	١	-	-	-	١	-	-	-	عقاقير
١	١	-	-	-	١	-	-	-	كيمياء صيدلية طبية
٥٢	٣٤	١٨	٢	٢	٩	٨	٢٣	٨	الإجمالي

بيان عددي بخريجي الدراسات العليا بكلية الطب البيطري حسب قرارات مجلس الجامعة

اعتباراً من ٢٠١٠/٩/١ حتى ٢٠١١/٨/٣١

الإجمالي			دكتوراه		ماجستير		دبلوم		الدرجة التخصصات
ج	ث	ذ	ث	ذ	ث	ذ	ث	ذ	
١	١	-	١	-	-	-	-	-	تغذية الحيوان
٢	-	٢	-	١	-	١	-	-	التوليد والتناسليات
٤	٤	-	١	-	٢	-	-	-	هستولوجيا الحيوان
٦	٥	١	٢	-	٣	١	-	-	الرقابة الصحية علي الألبان
١	-	١	-	١	-	-	-	-	أمراض باطنه
٢	٢	-	١	-	١	-	-	-	أمراض مشتركة
١	-	١	-	١	-	-	-	-	أمراض الدواجن
٤	١	٢	-	-	-	-	١	٢	أمراض الطيور
١	١	-	-	-	-	-	١	-	مشاكل صحية
٦	٢	٤	-	-	-	-	٢	٤	كيمياء تحليل الأغذية
١	-	١	-	-	-	١	-	-	الأمراض معدية
١	١	-	-	-	١	-	-	-	أمراض الأسماك
١	-	١	-	-	-	١	-	-	جراحه الحيوان
١	-	١	-	-	-	١	-	-	باثولوجيا الحيوان
٣	١	٢	-	-	١	٢	-	-	تشخيص معمل و إكلينيكي
١	١	-	-	-	١	-	-	-	تشريح الحيوان
٣٤	١٨	١٦	٥	٣	٩	٧	٤	٦	الإجمالي

بيان عددي بخريجي الدراسات العليا بكلية التجارة حسب قرارات مجلس الجامعة

اعتباراً من ٢٠١٠/٩/١ حتى ٢٠١١/٨/٣١

الإجمالي			دكتوراه		ماجستير		دبلوم		الدرجة
ج	ث	ذ	ث	ذ	ث	ذ	ث	ذ	التخصصات
٢٠	١٢	٨	-	-	-	-	١٢	٨	دبلوم مراجعه
٣٦	١٥	٢١	-	-	-	-	١٥	٢١	دبلوم دراسات مصرفيه
١١	٥	٦	-	-	-	-	٥	٦	دبلوم تأمين
٨	٢	٦	-	-	-	-	٢	٦	دبلوم تسويق
٩	٧	٢	-	-	-	-	٧	٢	دبلوم تنمية إدارية
٦	٣	٣	-	-	-	-	٣	٣	إدارة المستشفيات
٢٢	١٠	١٢	-	-	-	-	١٠	١٢	الإدارة المحلية والتنمية السياسية
٥	١	٤	١	٢	-	٢	-	-	علوم سياسيه
٤	-	٤	-	٢	-	٢	-	-	اقتصاد
١	-	١	-	-	-	١	-	-	إدارة أعمال
٦	١	٥	-	٢	١	٣	-	-	محاسبه
١٢٨	٥٦	٧٢	١	٦	١	٨	٥٤	٥٨	الإجمالي

## بيان عددي بخريجي الدراسات العليا بكلية التربية بأسبوط حسب قرارات مجلس

الجامعة اعتبارا من ٢٠١٠/٩/١ حتى ٢٠١١/٨/٣١

الإجمالي			دكتوراه		ماجستير		دبلوم		الدرجة
ج	ث	ذ	ث	ذ	ث	ذ	ث	ذ	التخصصات
٢٨٦١	١٥٤٦	١٣١٥	-	-	-	-	١٥٤٦	١٣١٥	دبلومه عام في التربية (نظام عامين)
٢٧٠٩	٢١٠٦	٦٠٣	-	-	-	-	٢١٠٦	٦٠٣	دبلومه عام في التربية (نظام عام واحد)
٤٧	٤٤	٣	-	-	-	-	٤٤	٣	دبلومه مهنية في التربية (إرشاد نفسي)
٥٢	٣٩	١٣	-	-	-	-	٣٩	١٣	، ، ، ، (تربية خاصة / صم)
١٦٦	١١٠	٥٦	-	-	-	-	١١٠	٥٦	، ، ، ، (معلم تربية خاصة)
٢٥	١٨	٧	-	-	-	-	١٨	٧	، ، ، ، (معلم تكنولوجيا التعليم)
٤٢	١٨	٢٤	-	-	-	-	١٨	٢٤	، ، ، ، (الإدارة التربوية والمدرسية)
٤٠	٢٤	١٦	-	-	-	-	٢٤	١٦	، ، ، ، (مناهج وبرامج التعليم)
٦	٦	-	-	-	-	-	٦	-	، ، ، ، (تربية خاصة عميان)
٤٩	٤٩	-	-	-	-	-	٤٩	-	، ، ، ، (تربية الطفل)
٣٢	٣٢	-	-	-	-	-	٣٢	-	دبلومه خاصة في التربية (تربية طفل)
١٨٤	١٣٩	٤٥	-	-	-	-	١٣٩	٤٥	دبلومه خاصة في التربية (سنة ثانية)
٩٦	٥٨	٣٨	-	-	-	-	٥٨	٣٨	دبلومه خاصة في التربية (مناهج وطرق تدريس)
٨٨	٧٣	١٥	-	-	-	-	٧٣	١٥	دبلومه خاصة في التربية (صحة نفسيه)
٣٤	١٢	٢٢	-	-	-	-	١٢	٢٢	دبلومه خاصة في التربية (اصول تربية)
٢٧	٢٤	٣	-	-	-	-	٢٤	٣	دبلومه خاصة في التربية (علم نفس تربوي)
٣	١	٢	-	١	١	١	-	-	مناهج وطرق تدريس اللغة العربية والدراسات الإسلامية
٤	-	٤	-	٤	-	-	-	-	مناهج وطرق تدريس الدراسات الاجتماعية (جغرافيا)
١	-	١	-	١	-	-	-	-	مناهج وطرق تدريس الدراسات الاجتماعية (تاريخ)
٣	١	٢	-	٢	١	-	-	-	مناهج وطرق تدريس (اللغة الانجليزية)
٢	-	٢	-	١	-	١	-	-	مناهج وطرق تدريس (الرياضيات)
١	-	١	-	١	-	-	-	-	مناهج وطرق تدريس (علم النفس)
٣	١	٢	-	٢	١	-	-	-	علم نفس /صحة نفسية
٤	١	٣	-	٢	١	١	-	-	اصول تربية
١	-	١	-	١	-	-	-	-	اصول تربية /إدارة تعليمية
٤	٤	-	٤	-	-	-	-	-	تربية الطفل
٦٤٨٤	٤٣٠٦	٢١٧٨	٤	١٥	٤	٣	٤٢٩٨	٢١٦٠	الإجمالي

بيان عددي بخريجي الدراسات العليا بكلية الحقوق حسب قرارات مجلس الجامعة  
اعتبارا من ٢٠١٠/٩/١ حتى ٢٠١١/٨/٣١

الإجمالي			دكتوراه		ماجستير		دبلوم		الدرجة
ج	ث	ذ	ث	ذ	ث	ذ	ث	ذ	التخصصات
١٨	-	١٨	-	١٨	-	-	-	-	دكتوراه في الحقوق
٤	-	٤	-	-	-	٤	-	-	ماجستير في الحقوق
٦٥	٢	٦٣	-	-	-	-	٢	٦٣	الفقه الإسلامي
٦٨٦	١٠٨	٥٧٨	-	-	-	-	١٠٨	٥٧٨	قانون عام
٧٤	١٦	٥٨	-	-	-	-	١٦	٥٨	قانون خاص
٢١	٣	١٨	-	-	-	-	٣	١٨	العلوم الجنائية
١١٠	١٣	٩٧	-	-	-	-	١٣	٩٧	حقوق الإنسان
٥٦	٦	٥٠	-	-	-	-	٦	٥٠	التحكيم
٣٠	٥	٢٥	-	-	-	-	٥	٢٥	قانون مدني
١٨٣	٢٢	١٦١	-	-	-	-	٢٢	١٦١	العلوم الإدارية
١٢٤٧	١٧٥	١٠٧٢	-	١٨	-	٤	١٧٥	١٠٥٠	الإجمالي

بيان عددي بخريجي الدراسات العليا بكلية التربية الرياضية حسب قرارات مجلس  
الجامعة اعتبارا من ٢٠١٠/٩/١ حتى ٢٠١١/٨/٣١

الإجمالي			دكتوراه		ماجستير		دبلوم		الدرجة
ج	ث	ذ	ث	ذ	ث	ذ	ث	ذ	التخصصات
٢	١	١	١	-	-	١	-	-	علوم تربية ونفسية
١٦	١	١٥	-	٦	١	٩	-	-	تدريب رياضي وعلوم الحركة
٧	-	٧	-	٢	-	٥	-	-	علوم الصحة الرياضية
٦	-	٦	-	١	-	٥	-	-	مناهج وطرق تدريس
٤	١	٣	١	-	-	٣	-	-	إدارة رياضية وترويج
١٩	٣	١٦	-	-	-	-	٣	١٦	إصابات رياضية
٢	-	٢	-	-	-	-	-	٢	تسويق رياضي
٥٦	٦	٥٠	٢	٩	١	٢٣	٣	١٨	الإجمالي

بيان عددي بخريجي الدراسات العليا بكلية التمريض حسب قرارات مجلس  
الجامعة اعتباراً من ٢٠١٠/٩/١ حتى ٢٠١١/٨/٣١

الإجمالي			دكتوراه		ماجستير		دبلوم		الدرجة
ج	ث	ذ	ث	ذ	ث	ذ	ث	ذ	التخصصات
١٠	١٠	-	١	-	٩	-	-	-	تمريض البالغين
٥	٥	-	٣	-	٢	-	-	-	تمريض صحة المجتمع
٤	٤	-	١	-	٣	-	-	-	تمريض المسنين
٢	٢	-	١	-	١	-	-	-	التمريض النفسي والعقلي
٣	٣	-	-	-	٣	-	-	-	إدارة التمريض
٤	٤	-	-	-	٤	-	-	-	تمريض حالات حرجة
٤	٤	-	٢	-	٢	-	-	-	أطفال وأطفال مبتسرين
١	١	-	-	-	١	-	-	-	تمريض نساء وولادة
٣٣	٣٣	-	٨	-	٢٥	-	-	-	الإجمالي

**بيان عددي بخريجي الدراسات العليا بكلية التربية بالوادي الجديد حسب قرارات مجلس  
الجامعة اعتبارا من ٢٠١٠/٩/١ حتى ٢٠١١/٨/٣١**

الأجمالي			دكتوراه		ماجستير		دبلوم		الدرجة التخصصات
ج	ث	ذ	ث	ذ	ث	ذ	ث	ذ	
٣	١	٢	١	١	-	١	-	-	مناهج وطرق تدريس
١	-	١	-	١	-	-	-	-	أصول التربية
٢	٢	-	٢	-	-	-	-	-	علم النفس
١	-	١	-	١	-	-	-	-	علم النفس التعليمي
									<u>دبلومه عامة في التربية</u>
٥٧	٤٧	١٠	-	-	-	-	٤٧	١٠	نظام العام الواحد
٧٧٠	٤٢٤	٣٤٦	-	-	-	-	٤٢٤	٣٤٦	نظام العامين
									<u>دبلومه خاصة في التربية</u>
١٨	٨	١٠	-	-	-	-	٨	١٠	مناهج وطرق التدريس
٢٥	١٧	٨	-	-	-	-	١٧	٨	أصول التربية
٣٣	٢٨	٥	-	-	-	-	٢٨	٥	صحة نفسية
									<u>دبلوم مهني في التربية</u>
٢٥	١٦	٩	-	-	-	-	١٦	٩	إدارة تربوية ومدرسية
١	١	-	-	-	-	-	١	-	تربيته خاصة لائحة قديمة
٤٤	٣٧	٧	-	-	-	-	٣٧	٧	معلم التربية الخاص
٢٢	١٤	٨	-	-	-	-	١٤	٨	معلم تكنولوجيا التعليم
١	١	-	-	-	-	-	١	-	أعداد أخصائي نفسي مدرس
١٠٠٣	٥٩٦	٤٠٧	٣	٣	-	١	٥٩٣	٤٠٣	الإجمالي

بيان عددي بخريجي الدراسات العليا بكلية الخدمة الاجتماعية حسب قرارات مجلس  
الجامعة اعتبارا من ٢٠١٠/٩/١ حتى ٢٠١١/٨/٣١

الإجمالي			دكتوراه		ماجستير		دبلوم		الدرجة
ج	ث	ذ	ث	ذ	ث	ذ	ث	ذ	التخصصات
٢١	١٨	٣	-	-	-	-	١٨	٣	رعاية الأسرة والطفولة
١٣	٨	٥	-	-	-	-	٨	٥	المؤسسات التعليمية
٣	١	٢	-	٢	١	-	-	-	تخطيط اجتماعي
٣	١	٢	-	١	١	١	-	-	خدمة الجماعة
١	١	-	١	-	-	-	-	-	تنظيم المجتمع
٤١	٢٩	١٢	١	٣	٢	١	٢٦	٨	الإجمالي

بيان عددي بخريجي الدراسات العليا بكلية الآداب حسب قرارات مجلس الجامعة

اعتباراً من ٢٠١٠/٩/١ حتى ٢٠١١/٨/٣١

الإجمالي			دكتوراه		ماجستير		دبلوم		الدرجة
ج	ث	ذ	ث	ذ	ث	ذ	ث	ذ	التخصصات
٧	٥	٢	١	١	٤	١	-	-	لغة انجليزية
٦	٤	٢	٢	١	٢	١	-	-	اجتماع
٥	٢	٣	١	١	١	٢	-	-	تاريخ
٤	٢	٢	١	١	١	١	-	-	فلسفة
٢	٢	-	١	-	١	-	-	-	لغة فرنسية
٨	٧	١	٢	-	٥	١	-	-	مكتبات ومعلومات
٦	٢	٤	٢	٣	-	١	-	-	لغة عربية
١١	٦	٥	١	٢	٥	٣	-	-	إعلام
٤	٢	٢	١	٢	١	-	-	-	علم النفس
١	-	١	-	١	-	-	-	-	جغرافيا
٥٤	٣٢	٢٢	١٢	١٢	٢٠	١٠	-	-	الإجمالي

بيان عددي بخريجي الدراسات العليا بكلية الحاسبات والمعلومات حسب قرارات مجلس  
الجامعة اعتبارا من ٢٠١٠/٩/١ حتى ٢٠١١/٨/٣١

الإجمالي			دكتوراه		ماجستير		دبلوم		الدرجة التخصصات
ج	ث	ذ	ث	ذ	ث	ذ	ث	ذ	
٢	-	٢	-	-	-	٢	-	-	علوم الحاسب
١	١	-	-	-	١	-	-	-	نظم المعلومات
٣	١	٢	-	-	١	٢	-	-	الإجمالي

بيان عددي بخريجي الدراسات العليا بمعهد السكر حسب قرارات مجلس  
الجامعة اعتبارا من ٢٠١٠/٩/١ حتى ٢٠١١/٨/٣١

الإجمالي			دكتوراه		ماجستير		دبلوم		الدرجة التخصصات
ج	ث	ذ	ث	ذ	ث	ذ	ث	ذ	
١٠	-	١٠	-	١	-	١	-	٨	شعبة كيميائية
٦	-	٦	-	-	-	-	-	٦	،، زراعية
٤	-	٤	-	-	-	-	-	٤	،، هندسية
٥	-	٥	-	١	-	-	-	٤	صناعة اللب والورق
٦	١	٥	-	-	-	-	١	٥	تخميرات صناعية
١	-	١	-	-	-	١	-	-	علوم بيئية ومعالجة التلوث
٣٢	١	٣١	-	٢	-	٢	١	٢٧	الإجمالي

بيان عددي بخريجي الدراسات العليا بمعهد جنوب مصر للأورام حسب قرارات مجلس  
الجامعة اعتبارا من ٢٠١٠/٩/١ حتى ٢٠١١/٨/٣١

الإجمالي			دكتوراه		ماجستير		دبلوم		الدرجة
ج	ث	ذ	ث	ذ	ث	ذ	ث	ذ	التخصصات
٢	-	٢	-	١	-	١	-	-	طب الأورام
٣	-	٣	-	٢	-	١	-	-	جراحه الأورام
٣	١	٢	١	٢	-	-	-	-	التخدير والإعاش وعلاج الألم
١	١	-	١	-	-	-	-	-	العلاج الإشعاعي للأورام
٩	٢	٧	٢	٥	-	٢	-	-	الإجمالي

بيان عددي بالوافدين الممنوحين دراسات عليا بكليات الجامعة موزعين حسب  
جنسياتهم عن العام الجامعي ٢٠١٠/٢٠١١

الإجمالي			ماجستير						دكتوراه		الدرجة الجنسية الكلية
			ليبي		سوري		يمني		يمني		
ج	ث	ذ	ث	ذ	ث	ذ	ث	ذ	ث	ذ	
٤	-	٤	-	-	-	-	-	١	-	٣	العلوم
٥	١	٤	-	-	-	-	١	-	-	٤	الهندسة
٤	-	٤	-	-	-	-	-	١	-	٣	الزراعة
٢٦	٨	١٨	-	١	-	-	٥	١٥	٣	٢	الطب
٧	-	٧	-	-	-	-	-	٤	-	٣	التجارة
٩	-	٩	-	-	-	-	-	١	-	٨	التربية بأسسوط
٧	-	٧	-	-	-	-	-	٣	-	٤	الحقوق
٧	-	٧	-	-	-	١	-	٣	-	٣	التربية الرياضية
١٩	٦	١٣	-	-	-	١	٢	٥	٤	٧	الآداب
٢	١	١	-	-	-	-	-	١	١	-	الصيدلة
١	-	١	-	-	-	-	-	-	-	١	الطب البيطري
١	-	١	-	-	-	-	-	-	-	١	التمريض
٢	-	٢	-	-	-	-	-	٢	-	-	حاسبات ومعلومات
٢	-	٢	-	-	-	-	-	٢	-	-	معهد جنوب مصر للأورام
٩٦	١٦	٨٠	-	١	-	٢	٨	٣٨	٨	٣٩	الإجمالي

-٢٢٣-

# الباب الرابع



## خدمات الجامعة للطلاب

\*\*\*\*\*

- الفصل الأول : الإسكان الجامعي والتغذية .
- الفصل الثاني : المساعدات الاجتماعية ومكافآت التفوق والأنشطة المختلفة .
- الفصل الثالث : أنشطة مكاتب كليات الجامعة .
- الفصل الرابع : المؤتمرات والندوات .

# الفصل الأول

الإسكان

الجامعي

والتغذية

الطلاب المقيمين بالمدن الجامعية موزعين حسب كلياتهم  
عن العام الجامعي ٢٠١٠/٢٠١١

المقيمين بالمدن الجامعية			الكليات
اجمالي	ث	ذ	
٤٧٣	٣١٩	١٥٤	العلوم
١٤١١	٦٧٢	٧٣٩	الهندسة
١٣٣	٨٦	٤٧	الزراعة
٩٢٠	٤٨٦	٤٣٤	الطب
١٤٥٠	١١١٥	٣٣٥	الصيدلة
٣١٥	٢٢٤	٩١	الطب البيطري
٨٥١	٣٦٠	٤٩١	التجارة
٨٦٧	٧٦٦	١٠١	التربية
١٩١٤	٨٦٥	١٠٤٩	الحقوق
٧٢٤	٢٢٢	٥٠٢	التربية الرياضية
٣٨١	٣٨١	-	التمريض
٦٧١	٦٢٦	٤٥	الخدمة الاجتماعية
٦٩٢	٥٩٧	٩٥	الآداب
٤١٠	٣٢٧	٨٣	التربية بالوادي
١٩٤	١٨٢	١٢	التربية النوعية
٢٠٩	١٤٢	٦٧	الحاسبات والمعلومات
١٢	٨	٤	الزراعة بالوادي
٣١	٢٦	٥	الطب البيطري بالوادي
١١٦٥٨	٧٤٠٤	٤٢٥٤	اجمالي

رسم بياني يوضح عدد الطلاب المقيمين بالمدن الجامعية موزعين حسب كلياتهم عن العام الجامعي ٢٠١١/٢٠١٠

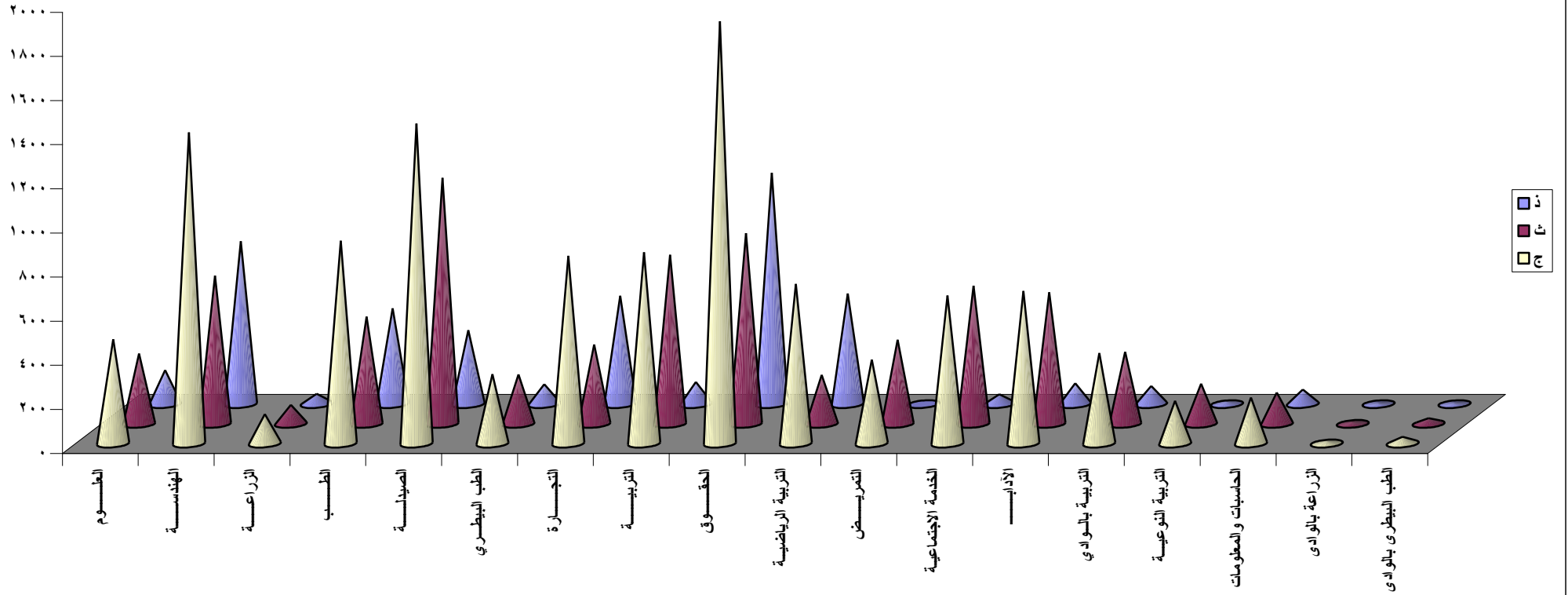

بيان عددي بالطالاب المقيمين بالمدن الجامعية موزعين حسب المحافظات  
عن العام الجامعي ٢٠١١/٢٠١٠

الأجمالي	عدد الطالاب		المحافظات
	طالبة	طالب	
٣٥	٢١	١٤	القهــــــــــــــــاهرة
٦	١	٥	القليوبــــــــــــــــية
١٩	١٢	٧	المنوفــــــــــــــــية
٢١	١٥	٦	الغربيــــــــــــــــة
٢٩	٢١	٨	كفــــــــــــــــر الشيخ
٥٢	٣١	٢١	البحــــــــــــــــيرة
١٣	٥	٨	الإسكندريــــــــــــــــة
٢٣	١٢	١١	الشرقيــــــــــــــــة
١٦	٨	٨	الدقهايــــــــــــــــة
٦	٥	١	دميــــــــــــــــاط
٥	٢	٣	بورســــــــــــــــة
٦	٢	٤	الإسماعيــــــــــــــــة
٤	٤	-	الســــــــــــــــويس
٢٧	١٢	١٥	الجــــــــــــــــيزة
١٢	٨	٤	الفيــــــــــــــــوم
٤	٢	٢	بنى ســــــــــــــــوف
٩٤٥	٤٠٩	٥٣٦	المنيــــــــــــــــة
٤٨٣٢	٣٤٧١	١٣٦١	أســــــــــــــــيوط
٢٨١١	١٤٧٥	١٣٣٦	ســــــــــــــــوهاج
١٥٠١	٩٨٧	٥١٤	قــــــــــــــــنا
٧٩	-	٧٩	الإقــــــــــــــــصر
٤٧٥	٣٣٣	١٤٢	أســــــــــــــــوان
٣	٣	-	مرسى مطــــــــــــــــروح
٧	٤	٣	ســــــــــــــــيناء
٦٩٤	٥٤٣	١٥١	الوادي الجديــــــــــــــــد
٢٩	١٨	١١	البحــــــــــــــــر الأحمر
٤	-	٤	حاــــــــــــــــوان
-	-	-	٦ أكتــــــــــــــــوبر
١١٦٥٨	٧٤٠٤	٤٢٥٤	الإجمــــــــــــــــالي

الطلاب المقيمين بالمدن الجامعية موزعين حسب كلياتهم  
من أبناء محافظة أسيوط عن العام الجامعي ٢٠١٠/٢٠١١

الكليات	النوع	
	ث	ذ
العلوم	١٧٩	٦١
الهندسة	١٩٦	٢٣٣
الزراعة	٧٥	٣٥
الطب	١٤٦	١٣٣
الصيدلة	١٧٦	٦٨
الطب البيطري	٧٠	١٨
التجارة	١٩٤	٢٠٣
التربية	٧٥٦	٩٨
الحقوق	٢٥٨	٢٠٨
التربية الرياضية	٥١	١٦٧
التمريض	٣٢٠	-
الخدمة الاجتماعية	٢٨٨	١٦
الآداب	٥٦٢	٨٩
التربية بالوادي	-	-
التربية النوعية	١٦٧	١١
الحاسبات والمعلومات	٣٣	٢١
الزراعة بالوادي	-	-
الطب البيطري بالوادي	-	-
اجمالي	٣٤٧١	١٣٦١

**بيان عددي بالطلاب المقيمين بالمدن الجامعية ونسبتهم إلي الطلاب المقيدين  
بكلبات الجامعة عن العام الجامعي ٢٠١١/٢٠١٠**

نسبة الطلاب المقيدين إلى الطلاب المقيمين	الطلاب المقيمين بالمدن الجامعية	الطلاب المقيدين المنتظمون	كليات الجامعة
% ٤٠.١	٤٧٣	١١٧٩	العلوم
% ٢٩.٨	١٤١١	٤٧٣٦	الهندسة
% ٢٦.٢	١٣٣	٥٠٨	الزراعة
% ٣٢.٦	٩٢٠	٢٨٢١	الطب
% ٤٢.٠	١٤٥٠	٣٤٥٠	الصيدلة
% ٣٤.٢	٣١٥	٩٢١	الطب البيطري
% ١٥.٤	٨٥١	٥٥٢٣	التجارة
% ٣٢.٣	٨٦٧	٢٦٨٨	التربية
% ٢٠.٩	١٩١٤	٩١٥٥	الحقوق
% ٤٦.٩	٧٢٤	١٥٤٤	التربية الرياضية
% ٥٤.٣	٣٨١	٧٠٢	التمريض
% ٢١.٩	٦٧١	٣٠٦٠	الخدمة الاجتماعية
% ١٦.٦	٦٩٢	٤١٦٣	الآداب
% ٥١.٨	٤١٠	٧٩٢	التربية بالوادي
% ٢٤.٨	١٩٤	٧٨١	التربية النوعية
% ٢٨.٩	٢٠٩	٧٢٢	الحاسبات والمعلومات
% ١٤.٨	١٢	٨١	الزراعة بالوادي
% ٥٩.٦	٣١	٥٢	الطب البيطري بالوادي
% ٢٧.٢	١١٦٥٨	٤٢٨٧٨	الإجمالي

بيان

بالاعتمادات المخصصة للتغذية بجامعة أسيوط عن العام الجامعي ٢٠١١/٢٠١٠

البيان	المطعم		إجمالي عدد الوجبات				التكاليف الإجمالية سـنوياً	تكلفة الوجبة الواحدة		
	عدد الوحدات	السعة	فطور	غداء	عشاء	جملة		فطور	غداء	عشاء
<u>المدينة الجامعية بأسيوط</u>										
مطعم المدينة ( بنين )	١١	٥٧٠٠	١٥٣٩٠٠٠	١٥٣٩٠٠٠	١٥٣٩٠٠٠	٤٦١٧٠٠٠	١٠٣٥	٦٠٤٥	١٠٧٣	٩٠٥٣
مطعم المدينة ( بنات )	١٩	٩٠٠٠	٢٤٣٠٠٠٠	٢٤٣٠٠٠٠	٢٤٣٠٠٠٠	٧٢٩٠٠٠٠	١٠٣٥	٦٠٤٥	١٠٦٣	٩٠٤٣
<u>مطاعم خارجية تحت إشراف الجامعة</u>										
مطاعم طلبة وطالبات	٣	٤٠٠٠	-	٨٤٠٠٠٠	-	٨٤٠٠٠٠	-	٧	-	٧
مطاعم أخرى (معيدين)	١	٢٠٠	-	٥٤٠٠٠	-	٥٤٠٠٠	-	٧٠٧	-	٧٠٧
<u>المدينة الجامعية بالوادي</u>										
مطعم المدينة ( بنين )	١	١٥٠	١٣٧٢٣	١٣٧٢٣	١٣٧٢٣	٤١١٦٩	١٠٢٢٦	٥٠٣٤٥	١٠٤٤٦	٨٠٠١٧
مطعم المدينة ( بنات )	١	٢٠٠	٣٦٤٤٣	٣٦٤٤٣	٣٦٤٤٣	١٠٩٣٢٩	١٠٢٢٦	٥٠٣٤٥	١٠٤٤٦	٨٠٠١٧
<u>الإجمالي</u>	-	-	٤٠١٩١٦٦	٤٩١٣١٦٦	٤٠١٩١٦٦	١٢٩٥١٤٩٨	-	-	-	-

# الفصل الثاني

المساعدات الاجتماعية

و مكافآت التفوق

و الأنشطة المختلفة

بيان بالمساعدات الاجتماعية التي منحت للطلاب بكليات الجامعة

عن العام الجامعي ٢٠١١/٢٠١٠

الإجمالي		مساعدات اجتماعية أخرى				مساعدات عينية				مساعدات مالية				البيان الفرقة
جملة المبالغ	جملة الطلاب	المبلغ	جملة	طالبة	طالب	المبلغ	جملة	طالبة	طالب	المبلغ	جملة	طالبة	طالب	
١٨٩٥٠.	١٥٩	-	-	-	-	-	-	-	-	١٨٩٥٠.	١٥٩	٨٤	٧٥	العلوم
٥٥٤٥٠.	٣١١	-	-	-	-	-	-	-	-	٥٥٤٥٠.	٣١١	٦٩	٢٤٢	الهندسة
١٣٠٤٩	٢٣٥	-	-	-	-	٥٧٤٩	١٢٩	٥٧	٧٢	٧٣٠٠.	١٠٦	٦١	٤٥	الزراعة
١٢٧٩٠.	٨٩	-	-	-	-	-	-	-	-	١٢٧٩٠.	٨٩	٤٢	٤٧	الطب
١٣٢٠٠.	٩٣	-	-	-	-	-	-	-	-	١٣٢٠٠.	٩٣	٤٧	٤٦	الصيدا
٦٥١٠.	٨٧	-	-	-	-	-	-	-	-	٦٥١٠.	٨٧	٤٣	٤٤	الطب البيطري
٣٠٢٤٠.	٥٤٩	-	-	-	-	-	-	-	-	٣٠٢٤٠.	٥٤٩	١٩٠	٣٥٩	التجارة
١٩٥٣٠.	٢٦٨	-	-	-	-	-	-	-	-	١٩٥٣٠.	٢٦٨	٢١٧	٥١	التربية بأسسوط
٧٩١٥١	١٤٣٧	-	-	-	-	٢٨٧٠١	٦٩١	٢٧٤	٤١٧	٥٠٤٥٠.	٧٤٦	٣٥٥	٣٩١	الحقوق
٢٨٢١٨	٣٤٨	١٨٠٠٣	٢٢٧	٢٩	١٩٨	-	-	-	-	١٠٢١٥	١٢١	٣٤	٨٧	التربية الرياضية
٧٣٧٣	١٦٦	٣٨٥٨	٩١	٩١	-	١٣١٥	٣٨	٣٨	-	٢٢٠٠.	٣٧	٣٧	-	التمريض
٢١٠٥٠.	٢٦٧	-	-	-	-	-	-	-	-	٢١٠٥٠.	٢٦٧	٢٠١	٦٦	التربية بالوادي
٤٥٧٩٠.٩٠	١١٨٩	-	-	-	-	٢٢٠٣٦	٨٨٠	٧٧٣	١٠٧	٢٣٧٥٤.٩٠	٣٠٩	٢٤٩	٦٠	الخدمة الاجتماعية
٢١٢٦٠.	٤٢٢	-	-	-	-	-	-	-	-	٢١٢٦٠.	٤٢٢	٣٥٥	٦٧	الآداب
١٦٣٥٥	٢٢٢	٥٠٠٠	٥٠	٥٠	-	مذكرات وملابس	٩٦	٩٦	-	١١٣٥٥	٧٦	٧٥	١	التربية النوعية
٣٥٦٥	٣٣	-	-	-	-	-	-	-	-	٣٥٦٥	٣٣	١١	٢٢	الحاسبات والمعلومات
-	-	-	-	-	-	-	-	-	-	-	-	-	-	زراعة الوادي
-	-	-	-	-	-	-	-	-	-	-	-	-	-	طب بيطري الوادي
٣٩٢٤٨١.٩٠	٥٨٧٥	٢٦٨٦١	٣٦٨	١٧٠	١٩٨	٥٧٨٠١	١٨٣٤	١٢٣٨	٥٩٦	٣٠٧٨١٩.٩٠	٣٦٧٣	٢٠٧٠	١٦٠٣	الإجمالي

رسم بياني يوضح المساعدات الإجتماعية التي منحت للطلاب بكلليات الجامعة عن العام الجامعي ٢٠١١/٢٠١٠

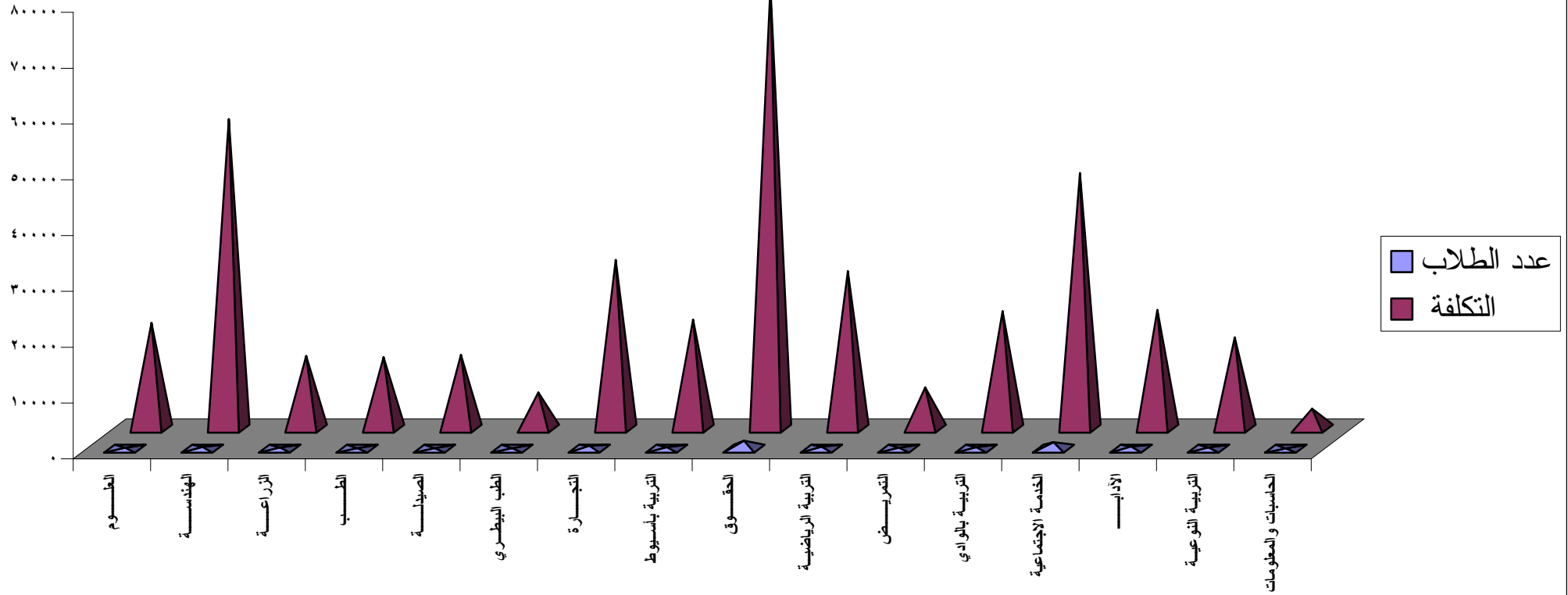

بيان بأجمالي مكافآت التفوق للطلاب المقيدين بكليات الجامعة عن العام الجامع ٢٠١١/ ٢٠١٠

الإجمالي		مكافآت تفوق الطلاب المقيدين بكليات الجامعة												مكافآت تفوق المرحلة الثانوية (الحصول علي ٨٠% فأكثر)						البيان	
إجمالي مكافآت التفوق	عدد الطلبة والطالبات	الحاصلين علي جيد				الحاصلين علي جيد جدا مع استمرار التفوق				الحاصلين علي درجة امتياز				طالبة		طالب		أوائل الجمهورية		الفرقة	
		طالبة		طالب		طالبة		طالب		طالبة		طالب		طالبة		طالب		مبلغ	عدد		
		مبلغ	عدد	مبلغ	عدد	مبلغ	عدد	مبلغ	عدد	مبلغ	عدد	مبلغ	عدد	مبلغ	عدد	مبلغ	عدد				
١٥٦٦٠	١٨٠	-	-	-	-	٧٥٦٠	٩٠	٣٣٦٠	٤٠	٦٠٠	٥	١٢٠٠	١٠	١٤٢٨	١٧	١٥١٢	١٨	-	-	علوم	
٦٦٨٤٠	٧٧٦	٤٢٠	٧	٣٠٠	٥	٨٨٢٠	١٠٥	٢٥٤٥٢	٣٠٣	١٩٢٠	١٦	٤٥٦٠	٣٨	٧٣٠٨	٨٧	١٨٠٦٠	٢١٥	-	-	هندسة	
٦٢٦٤	٨٨	١٩٢٠	٣٢	٢١٦٠	٣٦	٣٣٦	٤	١٦٨	٢	٨٤٠	٧	٨٤٠	٧	-	-	-	-	-	-	زراعة	
١٥٠٧٨٠	١٥٨٧	١٨٠٠	٣٠	١٨٦٠	٣١	٤٤٥٢٠	٥٣٠	٣٣٣٤٨	٣٩٧	٣٦٦٠	٣٠٣	٢١٧٦٠	٢٢٣	٣٧٨٠	٤٥	٢٣٥٢	٢٨	-	-	طب	
١٢٢٣٦٤	١٣٧٢	١٥٠٠	٢٥	٧٨٠	١٣	٥٨٥٤٨	٦٩٧	٢٠٨٣٢	٢٤٨	٢٠٤٠٠	١٧٠	٦٣٦٠	٥٣	١٠٥٨٤	١٢٦	٣٣٦٠	٤٠	-	-	صيدلة	
٢١٥٥٢	٢٤٢	١٢٦٠	٢١	٥٤٠	٩	٨٧٣٦	١٠٤	٣٦٩٦	٤٤	٤٨٠٠	٤٠	١٦٨٠	١٤	٤٢٠	٥	٤٢٠	٥	-	-	طب بيطري	
٢٠٨٣٢	٢٤٨	١٢٠	٢	٢٤٠	٤	٨١٤٨	٩٧	٧٠٥٦	٨٤	٤٨٠	٤	-	-	١٥٩٦	١٩	٣١٩٢	٣٨	-	-	تجارة	
٨٣٦٤٠	٩٦١	٣٦٠	٦	-	-	٥٧٧٠٨	٦٨٧	٧٩٨٠	٩٥	٨٦٤٠	٧٢	١٥٦٠	١٣	٥٧٩٦	٦٩	١٥٩٦	١٩	-	-	تربية أسبوط	
١٧٣٧٦	٢٢٨	٧٢٠	١٢	٤٠٨٠	٦٨	٢٦٠٤	٣١	٨٤٠٠	١٠٠	٢٤٠	٢	٢٤٠	٢	٣٣٦	٤	٧٥٦	٩	-	-	حقوق	
٢٨٢٠٠	٤١١	٤٢٦٠	٧١	١٥٠٦٠	٢٥١	١٤٢٨	١٧	٢٦٠٤	٣١	١٢٠٠	١٠	٣٤٨٠	٢٩	-	-	١٦٨	٢	-	-	تربية رياضية	
٣٢٢٨٠	٣٥٣	١٤٤٠	٢٤	-	-	١٩٦٥٦	٢٣٤	-	-	١٠٦٨٠	٨٩	-	-	٥٠٤	٦	-	-	-	-	تمريض	
٢٤٣٧٢	٢٨٧	١٦٢٠	٢٧	٢٤٠	٤	١٧٦٤٠	٢١٠	١٤٢٨	١٧	٣٢٤٠	٢٧	١٢٠	١	٨٤	١	-	-	-	-	تربية الوادي	
٨٤٣٦	١٣٩	٧٣٨٠	١٢٣	٧٢٠	١٢	١٦٨	٢	١٦٨	٢	-	-	-	-	-	-	-	-	-	-	خدمة اجتماعية	
٢١٢٢٨	٢٥٦	١٢٦٠	٢١	٦٠	١	١٥٨٧٦	١٨٩	٢٨٥٦	٣٤	٧٢٠	٦	١٢٠	١	١٦٨	٢	١٦٨	٢	-	-	آداب	
٢٠٤١٢	٢٩٢	١٢٣٠٠	٢٠٥	٩٦٠	١٦	٢٦٨٨	٣٢	٥٠٤	٦	٣٧٢٠	٣١	٢٤٠	٢	-	-	-	-	-	-	تربية نوعية	
٨١٩٦	٩٤	٦٠	١	-	-	١١٧٦	١٤	٢٠١٦	٢٤	٦٠٠	٥	٤٨٠	٤	١٥٩٦	١٩	٢٢٦٨	٢٧	-	-	حاسبات ومعلومات	
٨٠٤	١٠	٢٤٠	٤	١٢٠	٢	٨٤	١	-	-	١٢٠	١	٢٤٠	٢	-	-	-	-	-	-	زراعة الوادي	
١١١٦	١٢	-	-	-	-	٧٥٦	٩	-	-	٢٤٠	٢	١٢٠	١	-	-	-	-	-	-	طب بيطري الوادي	
٦٥٠٣٥٢	٧٥٣٦	٣٦٦٦٠	٦١١	٢٧١٢٠	٤٥٢	٢٥٦٤٥٢	٣٠٥٣	١١٩٨٦٨	١٤٢٧	٩٤٨٠٠	٧٩٠	٤٨٠٠٠	٤٠٠	٣٣٦٠٠	٤٠٠	٣٣٨٥٢	٤٠٣	-	-	الإجمالي	

رسم بياني يوضح عدد الطلاب الذين منحو مكافآت تفوق بكليات الجامعة عن العام الجامعي ٢٠١١ / ٢٠١٠

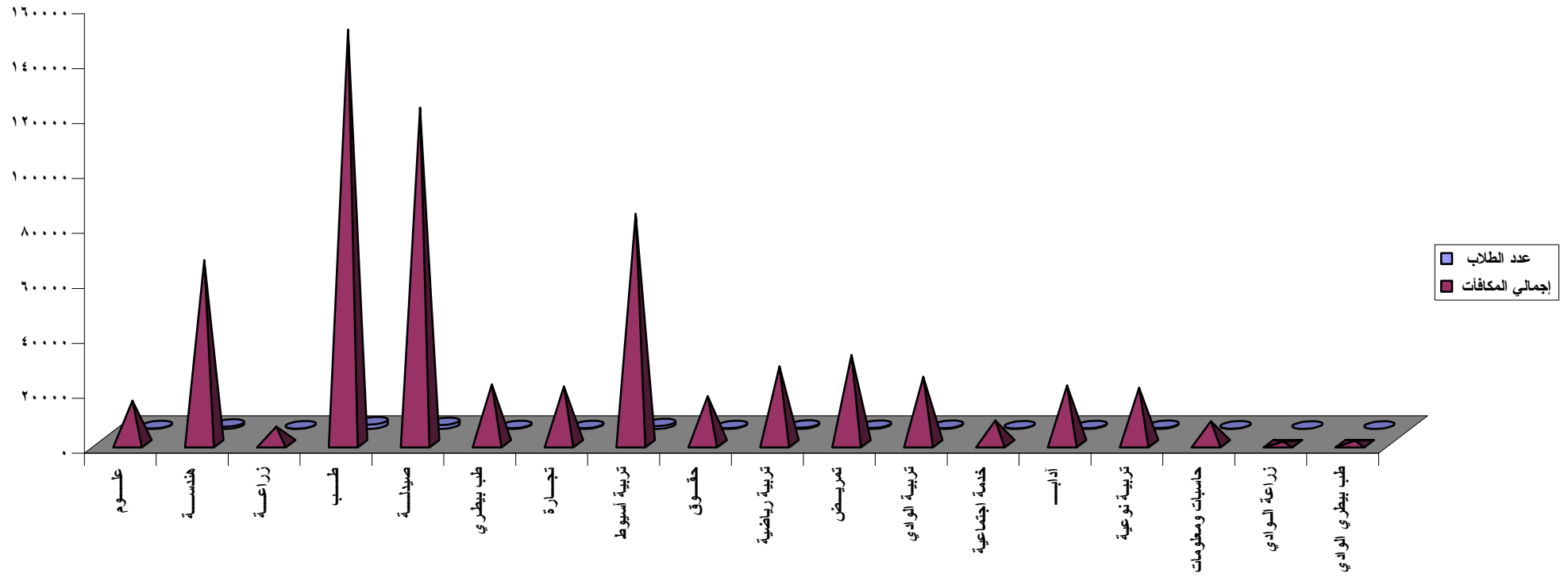

عدد بيان بعدد الطلاب المشتركين في الأنشطة المختلفة بكليات الجامعة وإجمالي التكلفة عن العام الجامعي ٢٠١٠ / ٢٠١١

إجمالي التكاليف	إجمالي عدد الطلاب	الأنشطة العلمية والتكنولوجية	أنشطة الجوائز والخدمة العامة	الأنشطة الاجتماعية والرحلات	الأنشطة الثقافية والفنية	الأنشطة الرياضية	أنشطة الأسر	البيان الكلية
١٠٠٠١	٧٣٥	٩٥	٢٠	١٠٠	١١٠	٢٢٠	١٩٠	العلوم
٩٣٣٣	١٠٥٠	٥٠	٣٥٠	٥٠	١٣٠	٤٢٠	٥٠	الهندسة
٨١٥٠	١٩٢	٨	١٢	٢٢	٤٩	٦٢	٣٩	الزراعة
٨٩٥٠	٧٥٩	٦٢	٢٧	٩٢	٢١٨	١٢٠	٢٤٠	الطب
٢٠٤٠٠٠٧٢	١٤٦٨	١٣٤	٧١	٤٣٨	٦٩	٣٧٠	٣٨٦	الصيدا
٤٦٣١٧.٣٧	٣٧١	٤٩	٢٠	٦٠	٧٥	٩٣	٧٤	الطب البيطري
١٦٩٩٣	٣٢٠٦	١٠٩	٣٢	٢٢٥	١٠٥٥	٩١٠	٨٧٥	التجارة
٣١٤٧٦	٣٢٠٠	١٠٠	٣٠٠	١٠٠٠	٥٠٠	٧٠٠	٦٠٠	التربية بأسس ووط
١٥٩٢٧	١٩٠٦	١٤	٢٢	٣٢٨	٦٢	٥٧٠	٩١٠	الحق
١٤٥٠٠	٩٣٥	-	٤٥	٤٣٠	١٧٠	١٠٠	١٩٠	التمريض
١٥٤٥٠	١٣٦٨	٤٣	٨٨	٣٠٥	٣٣٥	٢٣٥	٣٦٢	التربية بالوادي
٢٠٠٧٧	١٢٧٠	٥٤	١٤٥	٥٠٠	١٤٣	١٨٨	٢٤٠	الخدمة الاجتماعية
١٢٠٣١	١٦٩٠	٥٢	٤٨	٤٤٥	٣٣٨	٣٠٧	٥٠٠	الآداب
٢٢٠٠٠	٢٧٩	١١	٢٣	١٠٥	٥٧	٤٠	٤٣	التربية النوعية
٣٨٠٣	٥٠٩	١٨٥	٤٠	٩٤	٥٠	٥٠	٩٠	الحاسبات والمعلومات
٢٥٥٤٠٩٠٠٩	١٨٩٣٨	٩٦٦	١٢٤٣	٤١٩٤	٣٣٦١	٤٣٨٥	٤٧٨٩	الإجمالي

بيان بعدد الطلاب المشتركين في الأنشطة المختلفة بكلية التربية الرياضية

وإجمالي التكلفة عن العام الجامعي ٢٠١١/٢٠١٠

البيان الفرقة	أنشطة الأسر	الأنشطة الرياضية	الأنشطة الثقافية والفنية	الأنشطة الاجتماعية والرحلات	أنشطة الجوائز والخدمة العامة	الأنشطة العلمية والتكنولوجية	إجمالي عدد الطلاب	إجمالي التكاليف
إجمالي عدد المشاركين والمستفيدين	٧٣٠ طالب وطالبة	٤٢٥٠ طالب وطالبة	٦٣٠ طالب وطالبة نشاط ثقافي ٢٣٧٥ طلاب نشاط فني	٢٨٠٠ طالب وطالبة	٢٣٠٠ طالب وطالبة	٢٢٤٥ طالب وطالبة	١٥٣٣٠ طالب وطالبة	
اجمالي التكلفة للفرق الأربعة بالكلية من ميزانية اتحاد طلاب الكلية	٢٠٠٠ جنية	٣١٥٠ جنية	٤٠٠٠ جنية	١٢٦٠٠ جنية	٤٩٧٠ جنية	١٠٠٠ جنية		٢٧٧٢٠ جنية
أنشطة اتحاد طلاب الكلية شاملة جميع الأنشطة							٩٠٠٠ طالب وطالبة	٩٣١٤.٦٨ جنية
أنشطة علي مستوي الجمهورية							٨٠ طالب وطالبة	٢٧٧٠.٨ جنية
أنشطة علي مستوي الجامعة							٤٢٠٠ طالب وطالبة	٥٠٠ جنية
الإجمالي							٢٨٦١٠ طالب وطالبة	٦٥٢٤٢.٦٨ جنية

**بيان بعدد الطلاب المشتركين في الأنشطة المختلفة بكلية الطب البيطري بالوادي الجديد  
وإجمالي التكلفة عن العام الجامعي ٢٠١٠/٢٠١١**

البيان الفرقة	أنشطة الأسر	الأنشطة الرياضية	الأنشطة الثقافية والفنية	الأنشطة الاجتماعية والرحلات	أنشطة الجوائز والخدمة العامة	الأنشطة العلمية والتكنولوجية	إجمالي عدد الطلاب	إجمالي التكاليف
	لا يوجد	١- دورة كرة قدم خماسي بين كليات الزراعة والطب البيطري والتربية	١- عمل دوري معلومات عامة في جميع النواحي الثقافية	١- حملة تبرع بالدم	١- مشاركة عشيرة الكلية بنات بدرع الجوائز بالجامعة ووصولهم على المركز الثالث	١- عمل ندوة علمية عن أمراض أنفلونزا الطيور	١٢ طالب وطالبة ( كلية الطب البيطري )	٢٥٤٢.٥ جنيهاً الفان وخمسمائة واثنان وأربعون جنيهاً ونصف لكليتي الزراعة والطب البيطري معاً
		٢- دورة تنس طاولة بين الطلاب		٢- رحلة داخلية في منطقة مجاويش		٢- عمل ندوة علمية عن أمراض أنفلونزا الخنازير		
		٣- دورة تنس طاولة بين الطالبات						
		٤- دورة بلياردو بين طلاب الكليتين						

بيان بعدد الطلاب المشتركين في الأنشطة المختلفة بكلية الزراعة بالوادي الجديد

وإجمالي التكلفة عن العام الجامعي ٢٠١٠/٢٠١١

البيان الفرقة	أنشطة الأسمر	الأنشطة الرياضية	الأنشطة الثقافية والفنية	الأنشطة الاجتماعية والرحلات	أنشطة الجوالة والخدمة العامة	الأنشطة العلمية والتكنولوجية	إجمالي عدد الطلاب	إجمالي التكاليف
	لا يوجد	١- دورة كرة قدم خماسي بين كليات الزراعة والطب البيطري والتربية	١- عمل دوري معلومات عامة في جميع النواحي الثقافية	١- حملة تبرع بالدم	١- مشاركة عشيرة الكلية بنات بدرع الجوالة بالجامعة وحصولهم على المركز الثالث	١- عمل أبحاث علمية واسطوانات علمية على الشبكة العنكبوتية	٣٦ طالب وطالبة ( كلية الزراعة )	٢٥٤٢.٥ جنيهاً الفان وخمسمائة واثنان وأربعون جنيهاً ونصف لكليتي الزراعة والطب البيطري معاً
		٢- دورة تنس طاولة بين الطلاب	٢- عمل لوحات ثقافية داخل الكلية	٢- رحلة داخلية في منطقة مجاويش	٢- معسكر اختيار عشيرة الجوالة طلاب وظالبات	٢- زيارة نادي العلوم بالخارجة		
		٣- دورة تنس طاولة بين الطالبات	٣- تدريب الطلاب على العزف والغناء الجماعي والفردى		٣- عمل خدمة عامة داخل الكلية	٣- زيارة نادي الطيران بالخارجة		
		٤- دورة بلياردو بين طلاب الكليتين	٤- عمل حفلة تكريم الطلاب المتميزين في الأنشطة والمتفوقين علمياً					
			٥- تدريب الطلاب على إلقاء الشعر بأنواعه والزجل					
			٦- تدريب الطلاب على الرسم					

رسم بياني يوضح الطلاب المشتركين في الأنشطة المختلفة بكليات الجامعة واجمالي التكلفة عن العام الجامعي ٢٠١١/٢٠١٠

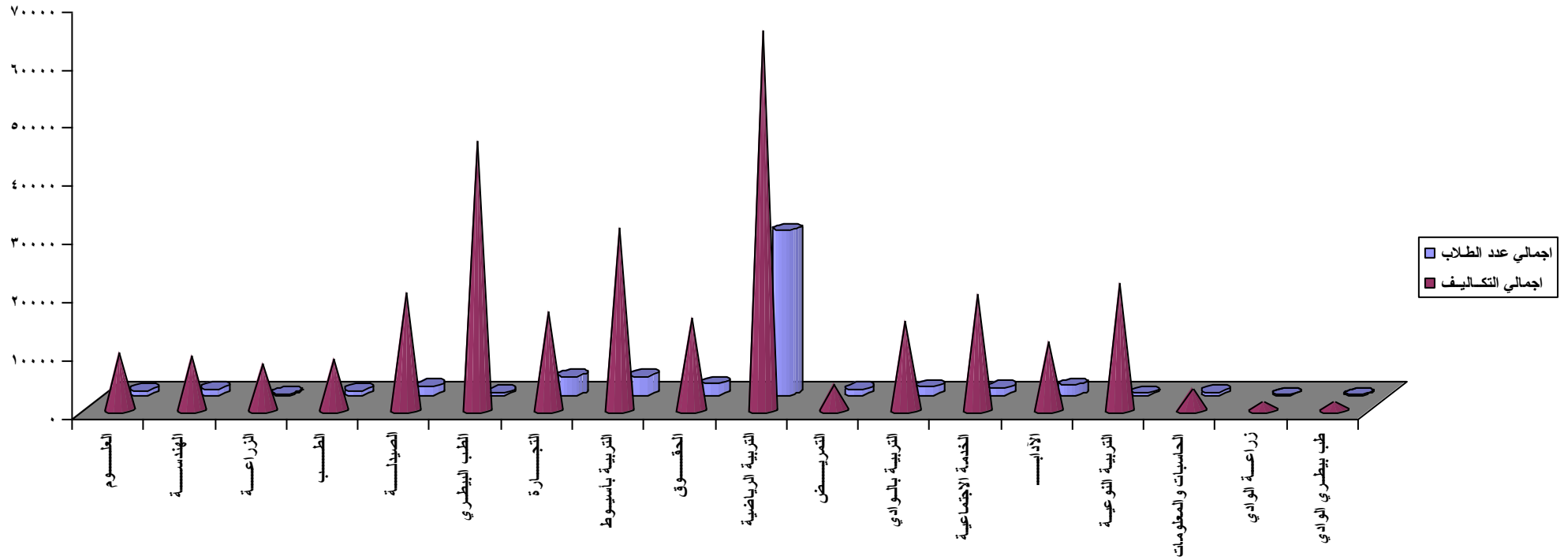

# الفصل الثالث

أنشطة مكتبات

كليات الجامعة

بيان بما تم تخصيصه بند ٣/٦ شراء كتب بالباب الثاني  
( مستلزمات سلعية ) للعام المالي ٢٠١١/٢٠١٠  
علي النحو التالي

م	الكلية	المبلغ بالجنيه
١	مكتبه الطالب المركزية	١٩٠٠٠
٢	العلوم	١٩٠٠٠
٣	الهندسة	١٩٠٠٠
٤	الزراعة	١٧٠٠٠
٥	الطب	٣٠٠٠٠
٦	الطب البيطري	١٩٠٠٠
٧	الصيدلة	١٧٠٠٠
٨	التجارة	١٣٦٠٠
٩	التربية	١٥٦٠٠
١٠	الحقوق	١٣٦٠٠
١١	التربية الرياضية	٦٦٥٠
١٢	التمريض	٧٦٥٠
١٣	التربية بالوادي الجديد	١١٢٠٠
١٤	الخدمة الاجتماعية	١٣٠٠٠
١٥	الآداب	١٤٥٠٠
١٦	التربية النوعية	٧١٥٠
١٧	معهد دراسات وبحوث تكنولوجيا صناعة السكر	١١٦٠٠
١٨	المعهد الفني للتمريض	١٦٢٥٠
١٩	الحاسبات والمعلومات	١٤٥٠٠
٢٠	معهد جنوب مصر للأورام	١٠٦٠٠
٢١	رعاية الشباب	٣٣٠٠
٢٢	المكتبة الثقافية المركزية	١٥٠٠٠
٢٣	الزراعة بالوادي الجديد	٨٠٠٠
٢٤	الطب البيطري بالوادي الجديد	٨٠٠٠
٢٥	الاحتياطي	١١٠٠٠
	الإجمالي	٣٤١٢٠٠

### بيان بعدد نقاط الانترنت بمكتبات الجامعة

م	اسم المكتبة	عدد النقاط
١	مكتبة الطالب المركزية	١٨
٢	مكتبات كلية العلوم	٢٥
٣	مكتبات كلية الهندسة	١١
٤	مكتبة كلية الزراعة	٥
٥	مكتبة كلية الطب	٢٥
٦	مكتبة كلية الصيدلة	١٣
٧	مكتبة كلية الطب البيطري	٩
٨	مكتبة كلية التجارة	٩
٩	مكتبة كلية التربية	١١
١٠	مكتبة كلية الحقوق	٢٠
١١	مكتبة كلية التربية الرياضية	١٠
١٢	مكتبه كليه الخدمة الاجتماعية	٧
١٣	مكتبه كليه الآداب	٨
١٤	مكتبه كليه التربية النوعية	٤
١٥	مكتبه كليه التمريض	١٢
١٦	مكتبه كليه الحاسبات والمعلومات	٥
١٧	مكتبه معهد دراسات وبحوث تكنولوجيا صناعه السكر	٥
١٨	مكتبه المعهد الفني للتمريض	١
١٩	مكتبه رعاية الشباب	-
٢٠	مكتبه معهد جنوب مصر للأورام	٢
٢١	مكتبه كلية التربية بالوادي	١٢
٢٢	المكتبة الثقافية المركزية	١
٢٣	مكتبه كلية الطب البيطري بالوادي	-
٢٤	مكتبه الزراعة بالوادي	٢
	الإجمالي	٢١٥

بيان بعدد قاعات الاطلاع بمكتبات الجامعة لعام ٢٠١٠/٢٠١١

م	الكلية	عدد القاعات
١	مكتبة الطالب المركزية	١
٢	مكتبات كلية العلوم	١٣
٣	مكتبات كلية الهندسة	٨
٤	مكتبة كلية الزراعة	٦
٥	مكتبة كلية الطب	٦
٦	مكتبة كلية الصيدلة	٣
٧	مكتبة كلية الطب البيطري	٢
٨	مكتبة كلية التجارة	٢
٩	مكتبة كلية التربية	٣
١٠	مكتبة كلية الحقوق	٨
١١	مكتبة كلية التربية الرياضية	٣
١٢	مكتبه كليه التمرريض	٣
١٣	مكتبه كليه التربية بالوادي الجديد	٦
١٤	مكتبه كليه الخدمة الاجتماعية	٤
١٥	مكتبه كليه الآداب	٤
١٦	مكتبه كليه التربية النوعية	٢
١٧	مكتبه معهد دراسات وبحوث تكنولوجيا صناعه السكر	٣
١٨	مكتبه المعهد الفني للتمريض	٢
١٩	مكتبه كليه الحاسبات والمعلومات	٢
٢٠	مكتبه معهد جنوب مصر للأورام	١
٢١	مكتبه رعاية الشباب	١
٢٢	مكتبة الثقافة المركزية	١
٢٣	مكتبة كلية الطب البيطري بالوادي	١
٢٤	مكتبة كلية الزراعة بالوادي	١
	الإجمالي	٨٦

**بيان بأعداد أجهزة الحاسب الآلي والميكروفيلم والميكروفيش بالمكتبات  
للعام الجامعي ٢٠١١/٢٠١٠**

م	الكلية	أجهزة الحاسب الآلي	جهاز ميكروفيلم	جهاز ميكروفيش
١	مكتبة الطالب المركزية	١٦	-	-
٢	مكتبات كلية العلوم	٢٥	٦	٢
٣	مكتبات كلية الهندسة	١٣	٧	١
٤	مكتبة كلية الزراعة	١٥	٣	٢
٥	مكتبة كلية الطب	٢٢	-	-
٦	مكتبة كلية الصيدلة	١٦	٣	١
٧	مكتبة كلية الطب البيطري	٩	١	١
٨	مكتبة كلية التجارة	١٠	٢	١
٩	مكتبة كلية التربية	١٢	٣	١
١٠	مكتبة كلية الحقوق	١٧	٣	١
١١	مكتبة كلية التربية الرياضية	٤	١	-
١٢	مكتبه كليه التربية بالوادي	١١	١	-
١٣	مكتبه كليه الخدمة الاجتماعية	٣	١	٢
١٤	مكتبه كليه الآداب	١٨	-	-
١٥	مكتبه كليه التربية النوعية	٥	-	-
١٦	مكتبه كليه التمرريض	٧	-	-
١٧	مكتبه كليه الحاسبات والمعلومات	٥	-	-
١٨	مكتبه معهد دراسات وبحوث تكنولوجيا صناعة السكر	٦	١	١
١٩	مكتبه المعهد الفني للتمريض	١	-	-
٢٠	مكتبه رعاية الشباب	١	-	-
٢١	مكتبه معهد جنوب مصر للأورام	٤	-	-
٢٢	الإدارة العامة للمكتبات	٩	١	١
٢٣	المكتبة الثقافية المركزية	-	-	-
٢٤	مكتبة كلية الطب البيطري بالوادي	-	-	-
٢٥	مكتبة كلية الزراعة بالوادي	-	-	-
	الإجمالي	٢٢٩	٣٣	١٤

بيان بأرصدة الكتب والمراجع العربية والأجنبية بمكتبات الجامعة

لعام ٢٠١٠/٢٠١١

م	الكلية	الكتب والمراجع العربية	الكتب والمراجع الأجنبية	الإجمالي
١	مكتبات كلية العلوم	١٢١٦٠	٣٠٩٩١	٤٣١٥١
٢	مكتبات كلية الهندسة	١٨٠٢٩	٤٣٧٥٤	٦١٧٨٣
٣	مكتبة كلية الزراعة	١٠٥٣٥	١٤٤٥٩	٢٤٩٩٤
٤	مكتبة كلية الطب	٢٢٧٤	١٠٨٠٠	١٣٠٧٤
٥	مكتبة كلية الصيدلة	١٣٠٩	١٠٥٦٨	١١٨٧٧
٦	مكتبة كلية الطب البيطري	٢٤٠٤	٩٠٤٨	١١٤٥٢
٧	مكتبة كلية التجارة	١٩٢١٥	١٠٣٠٧	٢٩٥٢٢
٨	مكتبة كلية التربية	١٧٧٥٢	٨٩١٨	٢٦٦٧٠
٩	مكتبة كلية الحقوق	٤٢٧٠٢	١١٥٥٠	٥٤٢٥٢
١٠	مكتبة كلية التربية الرياضية	١٣٦٤٤	٧٣٤	١٤٣٧٨
١١	مكتبه كليه التربية بالوادي الجديد	١٥٣٤٥	٧٠٦٠	٢٢٤٠٥
١٢	مكتبه كليه الخدمة الاجتماعية	١٧٠١٤	٢٢٣٩	١٩٢٥٣
١٣	مكتبه كليه الآداب	١٩٤٠٠	٦٩٥٤	٢٦٣٥٤
١٤	مكتبه كليه التربية النوعية	٦٩٢٦	٢٢٠٢	٩١٢٨
١٥	مكتبه كليه التمرريض	٢٣٢٢	٨١٢٨	١٠٤٥٠
١٦	مكتبه كليه الحاسبات والمعلومات	١٧٨٤	٣٣٩٧	٥١٨١
١٧	مكتبه معهد دراسات وبحوث تكنولوجيا صناعة السكر	٣١٠١	١٧٥١	٤٨٥٢
١٨	مكتبه المعهد الفني للتمريض	٣٢٧١	٩١٥	٤١٨٦
١٩	مكتبه رعاية الشباب	٦٦٩٧	٥٢٢	٧٢١٩
٢٠	مكتبه معهد جنوب مصر للأورام	١٢٨	٣٣٢١	٣٤٤٩
٢١	مكتبة الطالب المركزية	٤١٧٨	٧١٢٧	١١٣٠٥
٢٢	المكتبة الثقافية المركزية	٩٣٩٢	٧٧٦	١٠١٦٨
٢٣	مكتبة كلية الطب البيطري بالوادي	٩	٦٩	٧٨
٢٤	مكتبة كلية الزراعة بالوادي	٧١٨	-	٧١٨
	الإجمالي	٢٣٠٣٠٩	١٩٥٥٩٠	٤٢٥٨٩٩

بيان بأعداد المترددين والمستعيرين علي مكتبات الجامعة  
للعام الجامعي ٢٠١٠/٢٠١١

المستعيرين	المترددين	الكلية	م
١٣٤٥١	٤٢٧١٧	مكتبات كلية العلوم	١
١٧٤٨٤	٦٣٤٧٢	مكتبات كلية الهندسة	٢
٣٣٧	١١٠٠٤	مكتبة كلية الزراعة	٣
-	١٥٩٠٠	مكتبة كلية الطب	٤
١١٥	١٦٧٦١	مكتبة كلية الصيدلة	٥
١٢٢	٩٧٣٥	مكتبة كلية الطب البيطري	٦
٤٠٠٠	٢٢٩٢١	مكتبة كلية التجارة	٧
٦٦٤٧	٢٤٩٨٢	مكتبة كلية التربية	٨
٣٢٠٠	٤٠٩٠٠	مكتبة كلية الحقوق	٩
٥٦٢١	١٥٢٥٠	مكتبة كلية التربية الرياضية	١٠
٣١٧	٤٣٦١	مكتبه كليه التربية بالوادي الجديد	١١
٥٠٢	١٢٥٠١	مكتبه كليه الخدمة الاجتماعية	١٢
٢١٧١٤	٣٧٣٣٠	مكتبه كليه الآداب	١٣
٩٧	٧١٠٢	مكتبه كليه التربية النوعية	١٤
٢٥٠٠	٩٠٥٧	مكتبه كليه التمرريض	١٥
٢٤٣	٨٢٠٦	مكتبه كليه الحاسبات والمعلومات	١٦
٢٢٣٠	٣٩٨٠	مكتبه معهد دراسات وبحوث تكنولوجيا صناعة السكر	١٧
٢٤٧	٥٧٠	مكتبه المعهد الفني للتمريض	١٨
٣٤٠	١٠٨١	مكتبه رعاية الشباب	١٩
١٧٥	٥٤٢٣	مكتبه معهد جنوب مصر للأورام	٢٠
-	٤٣٩٧٠	مكتبة الطالب المركزية	٢١
-	٥٠٠	المكتبة الثقافية المركزية	٢٢
٨٠٣	١٨٧٦	مكتبة كلية الطب البيطري بالوادي	٢٣
٣٣٣٠	٦٨٩٠	مكتبة كلية الزراعة بالوادي	٢٤
٨٣٤٧٥	٤٠٦٤٨٩	الإجمالي	

# الفصل الرابع

المؤتمرات

والندوات



بيان بالمؤتمرات والندوات التي عقدت خلال العام الجامعي ٢٠١١/٢٠١٠

مكان الانعقاد				الكبرى	تاريخ الانعقاد	الجهة المنظمة	أسم المؤتمر أو الندوة
المؤتمرات الدولية / الملحقه	المناقشات	الثمانية	قاعات الدور الأول علوي				
المؤتمرات الدولية					٢٠١٠/١١/٢٣	كلية الطب البيطري	المؤتمر الطلابي الأول لكلية الطب البيطري
المؤتمرات الدولية					٢٠١٠/١١/٢٥	مركز دراسات المستقبل	ندوة بعنوان مبادرة قادة التغيير
	رقم (٢٠١)				٢٠١٠/١١/٢٥	معهد تكنولوجيا المعلومات	ندوة للتوعية عن التكنولوجيا
		الثمانية			٢٠١٠/١١/٢٧	مركز الدراسات والبحوث البيئية	ندوة عن مخالفات مصنع الاسمنت
	رقم (٢٠١)				٢٠١٠/١١/٣٠	كلية الطب البيطري	مؤتمر كلية الطب البيطري
	رقم (٢٠١)	الثمانية	معرض		٢٠١٠/١٢/١	كلية الطب البيطري	المؤتمر العلمي الرابع عشر لكلية البيطري
	رقم (١)				٢٠١٠/١٢/٤	كلية التربية	ندوة علمية عن فنيات البحث العلمي ومنهجية البحث التنموي
		الثمانية			٢٠١٠/١٢/٦	كلية الطب	مؤتمر التخدير والعناية المركزية
	رقم (٣)				٢٠١٠/١٢/٩-٨	جمعية حقوق الإنسان لتنمية المجتمع	ندوة حول استعراض بنود تقرير الطفل
	رقم (١)				٢٠١٠/١٢/١٦-١٥	جمعية الأسرة المتألفة	المؤتمر الخامس للعائلات ذوى القدرات الخاصة
	رقم (٣)				٢٠١٠/١٢/٢٢	إدارة التخطيط والإدارة	ندوة عن زيادة التعاون الدولي
	رقم (٢)				٢٠١١/١/٦	كلية الطب	ندوة عملية لوحدة أمراض الدم
		الثمانية			٢٠١١/١/٢٦	كلية الطب	مؤتمر طب القلب والأوعية الدموية
	رقم (٢)				٢٠١١/١٢/٢٤	كلية الحقوق	ندوة عن نظرة مستقبلية للديمقراطية في مصر
	رقم (١)				٢٠١١/٣/٣-٢	البرنامج التنموي للمرأة والطفل	عقد مؤتمر عن عمالة الأطفال في مصر
	رقم (٢)				٢٠١١/٣/٣	كلية الطب	مؤتمر طب وجراحة العيون
		الثمانية			٢٠١١/٣/١٦	جمعية معانصنع الحياة	ندوة عن الحفاظ على بلدنا الحبيبة مصر

بيان بالمؤتمرات والندوات التي عقدت خلال العام الجامعي ٢٠١١/٢٠١٠

مكان الانعقاد				تاريخ الانعقاد	الجهة المنظمة	أسم المؤتمر أو الندوة
المؤتمرات الدولية / الملحق	المناقشات	الثمانية	قاعات الدور الأول العلوي الكبرى			
		الثمانية		٢٠١١/٣/٣١	مكتب أ.د. / نائب رئيس الجامعة للدراسات العليا	ندوة للاستفادة وفرص التعاون البحثي في مجالات التصنيع الدقيق
			الكبرى	٢٠١١/٣/٣١	أسرة أيد وحدة بكلية الهندسة	ندوة عن ثورة ٢٥ يناير يحاضر فيها أ/ صفوت حجازي
المؤتمرات الدولية				٢٠١١/٤/٢	مركز دراسات المستقبل	ندوة عن رؤية مستقبل مصر بعد ثورة ٢٥ يناير
المؤتمرات الدولية				٢٠١١/٤/١٢-١٠	مركز تكنولوجيا المعلومات والتدريب	مؤتمر في مجال التنمية البشرية
		الثمانية		٢٠٠١/٤/١١-١٠	كلية الحاسبات والمعلومات	ندوة عن مشروع ICTP
		الثمانية		٢٠١١/٤/١٧	الجمعية المصرية لتنمية الأسرة	ندوة بعنوان جدد حياتك وطور ذاتك
	رقم (١)			٢٠١١/٤/١٨		
		الثمانية		٢٠١١/٤/١٩	كلية العلوم	المؤتمر العلمي الثالث لشباب الباحثين
	رقم (٢)			٢٠١١/٥/١	الجمعية المصرية لتنمية الأسرة	ندوة بعنوان كيفية اختيار شريك & شريكة الحياة
		الثمانية		٢٠١١/٥/٢	كلية الطب	ندوة سياسية يحاضر فيها أ.د/ أسامة غزالي حرب

بيان بالمؤتمرات والندوات التي عقدت خلال العام الجامعي ٢٠١٠/٢٠١١

مكان الانعقاد				تاريخ الانعقاد	الجهة المنظمة	أسم المؤتمر أو الندوة
المؤتمرات الدولية / الملحق	المناقشات	الثمانية	قاعات الدور الأول العلوي الكبرى			
المؤتمرات الدولية				٢٠١١/٥/٤	الإدارة العامة لرعاية الشباب	ندوة تثقيفية لطلاب الجامعة يحاضر فيها اللواء/ فؤاد يوسف
		الثمانية		٢٠١١/٥/٥	كلية الطب	المؤتمر السنوي الخامس للجمعية المصرية للفيروسات والكبدية
المؤتمرات الدولية				٢٠١١/٥/٩	كلية الزراعة	المؤتمر السنوي الخامس لشباب الباحثين
			الكبرى	٢٠١١/٥/١٣-١٢	كلية الطب	المؤتمر السنوي الثالث عشر لقسم الأمراض العصبية والنفسية
		الثمانية		٢٠١١/٥/١١	مركز دراسات المستقبل	ندوة عن مستقبل الزراعة بعد ثورة ٢٥ يناير
المؤتمرات الدولية				٢٠١١/٥/١٦	الإدارة العامة لرعاية الشباب	المؤتمر الختامي لنماذج المحاكاة
	رقم (١)			٢٠١١/٥/٢٧	كلية الطب	ندوة عن العمل الطبي في أفق المستقبل
	رقم (٢)	الثمانية		٢٠١١/٦/٦	كلية الحاسبات والمعلومات	ندوة خاصة بمسارات التحويلات الديمقراطية في مصر
	رقم (٢)			٢٠١١/٦/٩	الشركة المصرية للخلايا الجزعية	ندوة طبية عن طرق حفظ واستخدامات الخلايا الجزعية
	رقم (١)			٢٠١١/٦/٩	شركة برستول مايرز سكويب	ندوة طبية لأطباء الجهاز الهضمي والكبد
	رقم (٢)			٢٠١١/٦/١٢	جمعية رابطة المرأة	المؤتمر الختامي لعرض نتائج مشروع جمعية رابطة المرأة
	رقم (١)			٢٠١١/٦/١٥	جمعية كاريتاس بمصر	المؤتمر الثاني لمشروع التنمية المتكاملة

بيان بالمؤتمرات والندوات التي عقدت خلال العام الجامعي ٢٠١١/٢٠١٠

مكان الاتعــاد				تاريخ الاتعــاد	الجهة المنظمة	أسم المؤتمر أو الندوة
المؤتمرات الدولية /الملحقة	المناقشات	الثمانية	قاعات الدور الأولى العلوي الكبرى			
		الثمانية		٢٠١١/٦/٢٣	جمعية عطاء بلا حدود	المؤتمر الثاني لمشروع بأيدينا نساعد أنفسنا
	رقم (٢)			٢٠٠١/٦/٢٩	كلية الطب	ندوة طبية عن استخدامات الليزر في جراحة التجميل
			الكبرى	٢٠١١/٦/٣٠	العلاقات العامة	ندوة رياضية في إطار حملة التبرعات الخاصة في مستشفى الراجحي للكبد
		الثمانية		٢٠١١/٧/١	د/محمد محمد عبد الحميد	المؤتمر العام لأطباء أسبوط
	رقم (١)			٢٠١١/٧/١١-٩	البرنامج التنموي للمرأة والطفل	المؤتمر الثامن بعنوان حقوق منسية للمرأة المصرية
		الثمانية		٢٠١١/٧/٩	مركز دراسات المستقبل	ندوة عن آليات بناء الدولة المدنية الحديثة
		الثمانية		٢٠١١/٧/١٠	جمعية الطفولة والتنمية بأسبوط	مؤتمر بعنوان معاً نقضي على وباء قادم
		الثمانية		٢٠١١/٧/٢٠	الاتحاد النوعي لجمعيات الأشخاص ذوي الإعاقة	مؤتمر بعنوان أعرف شارك غير
	رقم (١)			٢٠١١/٧/٢٩	الجمعية المصرية لتنمية الأسرة	ندوة عن مهرجان التفوق مع مدربي الجمعية المصرية لتنمية الأسرة

# الباب الخامس



- الفصل الأول : إحصاءات مالية.
- الفصل الثاني : إحصاءات العاملين.
- الفصل الثالث : إحصاءات المستشفيات الجامعية.

# الفصل الأول

## إحصائيات

## مالية

## بيان

بالمصرف على أبواب الموازنة المختلفة على مستوى الأقسام بالجامعة

من ٢٠١٠/٧/١ حتى ٢٠١١/٦/٣٠

( القيمة بالألف جنية )

البيان	الباب الأول الأجور وتعويضات العاملين	الباب الثاني شراء السلع والخدمات	الباب الثالث الفوائد	الباب الرابع الدعم والمنح	الباب الخامس المصروفات الأخرى
قسم التعايم	٣٧٨٨٥١	١١٦٧٠٤	٢١١	١٠١٤	٤٠٠٩
المستشفيات الجامعية	١٠٨٣١٦	٩٨١٨٤	-	٤١	١٦
مستشفى الأورام	١٣٥٤٧	٢٣٦٦٥	-	٢	٦٢٧
مركز صحة المرأة	٩٩٩٠	٦٤٤٨	-	-	٣٠٨
مستشفى الأطفال	١٧١٢٤	١١٥٧٣	-	٧	٦٠٠
جمل	٥٢٧٨٢٨	٢٥٦٥٧٤	٢٢١	١٠٦٤	٥٥٦٠

**بيان**  
**بالمنصرف من الاعتمادات المخصصة للمشروعات الاستثمارية المقرر تنفيذها**  
**بجامعة أسيوط خلال العام المالي ٢٠١١/٢٠١٠**

( القيمة بالإنف جنيهه )

طبقا لنوع المشروع			طبقا للمكون النقدي			طبقا لنوع الأنفاق							المنصرف	الاعتماد	الأقسام
جديد	أحلال	استكمال	تسهيلات	أجنبي	محلى	وسائل نقل	نفقات ايرادية مؤجلة	عدد وأدوات	آلات	تجهيزات	م . غ . س	م . س			
١٦٤٠٠	-	٢٧٧٥٠	-	١٠٠٠٠	٣٤١٥٠	-	٥٨٠	-	١٩٧٠	-	٤١٦٠٠	-	٤٤١٥٠	٧١٥١١	التعليم
-	-	-	-	-	-	-	-	-	-	-	-	-	-	-	الإسكان
-	-	٣٣٥٠٠	-	-	٣٣٥٠٠	-	-	١٥٠٠	٩٥٠٠	١٥٠٠	٢١٠٠٠	-	٣٣٥٠٠	٣٤٠٠٠	المستشفيات
-	-	-	-	-	-	-	-	-	-	-	-	-	-	-	البحوث العلمية
-	-	٧٧٤٩	-	-	٧٧٤٩	-	-	-	٥٧٤٩	٤٠٠	١٦٠٠	-	٧٧٤٩	٧٨١٥	معهد الأورام
-	-	٥٩٠٥	-	-	٥٩٠٥	١٠٠٠	-	٢٠٠	٤٥٠٥	٢٠٠	-	-	٥٩٠٥	٧٨٠٠	مستشفى الأطفال
-	-	-	-	-	-	-	-	-	-	-	-	-	-	-	صحة المرأة
١٦٤٠٠	-	٧٤٩٠٤	-	١٠٠٠٠	٨١٣٠٤	١٠٠٠	٥٨٠	١٧٠٠	٢١٧٢٤	٢١٠٠	٦٤٢٠٠	-	٩١٣٠٤	١٢١١٢٦	الإجمالي

# الفصل الثاني

## إحصاءات

## العامليين

بيان عددي بالعاملين من الكادر العام على مستوى الجامعة

موزعين حسب درجاتهم العلمية ومجموعاتهم النوعية

عن العام الجامعي ٢٠١١/٢٠١٠

الدرجة المالية المجموعة النوعية	ممتازة		عالية		مدير عام		كبير مدير عام		الأولى		الثانية		الثالثة		الرابعة		الخامسة		السادسة		الإجمالي		
	ث	ذ	ث	ذ	ث	ذ	ث	ذ	ث	ذ	ث	ذ	ث	ذ	ث	ذ	ث	ذ	ث	ذ	ث	ذ	
الوظائف العليا	-	١	-	٢	-	١٩	٦	-	-	-	-	-	-	-	-	-	-	-	-	-	-	٢٢	٦
الوظائف التخصصية	-	-	-	-	-	-	-	١٦٣	١٨٩	٢٧٥	٤١٣	٤٢٨	٣٦٧	٥٦١	-	-	-	-	-	-	-	١٢١٨	١٤٥٣
الوظائف الفنية	-	-	-	-	-	-	-	١٠٨	٥٩	٤٠٠	٦١٨	٦١٠	٦٤٥	٨٧٦	٧٢٠	٧٢٨	-	-	-	-	-	٢٤٩٩	٢٤٦٤
الوظائف المكتبية	-	-	-	-	-	-	-	٦٦	٩٥	٣٠٤	٣٢٧	٤٢٨	١٤٣	٢٠٣	٢٦٩	١٠٠	-	-	-	-	-	١١٠٩	١٢٦٨
الوظائف الحرفية	-	-	-	-	-	-	-	-	-	٩٧	١٨٥	٣	٣٤٥	٢	١٢٨	٢	٢٥	-	-	-	-	٧٨٠	٧
الخدمات المعاونة	-	-	-	-	-	-	-	-	-	-	-	-	-	١٠٠	٢٨٨	٥٤	٣٤٩	٥٢	٣٦	٤	-	٢١٧٥	٢١٠
الإجمالي	-	١	-	٢	-	١٩	٦	٣٣٧	٣٤٣	١٠٧٦	١٤٦٩	١٥٤٣	١٧٤٢	٣٠٠٢	١٤١٣	٨٧٦	٣٧٤	٥٢	٣٦	٤	-	٧٨٠٣	٥٤٠٨

رسم بياني يوضح عدد العاملين علي مستوى الجامعة موزعين حسب التسكين الوظيفي والنوع عن العام الجامعي ٢٠١١/٢٠١٠

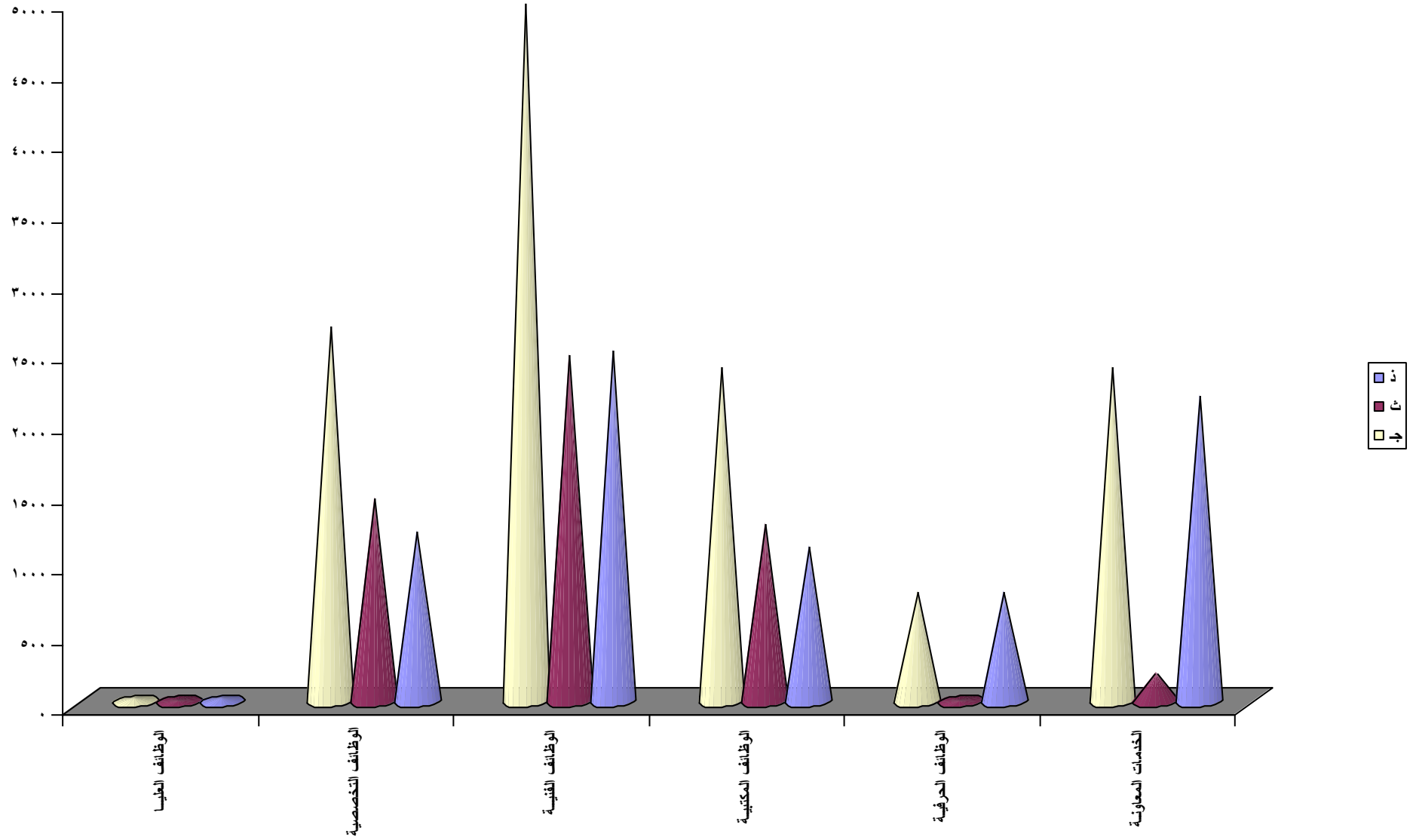

عددي بالعاملين من الكادر العام على مستوى قسم التعليم

موزعين حسب درجاتهم العلمية ومجموعاتهم النوعية

عن العام الجامعي ٢٠١١/٢٠١٠

الدرجة المالية المجموعة النوعية	ممتازة		عالية		مدير عام		كبير مدير عام		الأولى		الثانية		الثالثة		الرابعة		الخامسة		السادسة		الإجمالي		
	ذ	ث	ذ	ث	ذ	ث	ذ	ث	ذ	ث	ذ	ث	ذ	ث	ذ	ث	ذ	ث	ذ	ث	ذ	ث	
الوظائف العليا	١	-	٢	-	١٨	٤	-	-	-	-	-	-	-	-	-	-	-	-	-	-	٢١	٤	٢٥
الوظائف التخصصية	-	-	-	-	-	-	١٣٨	١٥٥	٢٠٠	١٥٥	٣٣٠	٢٤٨	٢٤٩	٢٦٠	-	-	-	-	-	-	٩١٧	٨١٨	١٧٣٥
الوظائف الفنية	-	-	-	-	-	-	٩٣	٢٢	٢٦١	٦٣	١٩٤	٦٤	٣١٢	٩٩	٥٧٤	٩٧	-	-	-	-	١٤٣٤	٣٤٥	١٧٧٩
الوظائف المكتبية	-	-	-	-	-	-	٦٢	٩١	٢٥١	٣٨٥	٢٥٥	٢٥١	١٢٢	١٥٥	٢١٩	٧٦	-	-	-	-	٩٠٩	٩٥٨	١٨٦٧
الوظائف الحرفية	-	-	-	-	-	-	-	-	-	-	١٥٨	٢	٢٥٦	-	١٠١	-	٢٠	-	-	-	٦٢٦	٢	٦٢٨
الخدمات المعاونة	-	-	-	-	-	-	-	-	-	-	-	-	٩٨٤	٦٧	٢١٨	٢٩	٢١٨	٤١	١٩	٣	١٤٣٩	١٤٠	١٥٧٩
الإجمالي	١	-	٢	-	١٨	٤	٢٩٣	٢٦٨	٨٠٣	٦٠٣	٩٣٧	٥٦٥	١٩٢٣	٥٨١	١١١٢	٢٠٢	٢٣٨	٤١	١٩	٣	٥٣٤٦	٢٢٦٧	٧٦١٣

رسم بياني يوضح عدد العاملين على مستوى قسم التعليم موزعين حسب التسكين الوظيفي والنوع عن العام الجامعي ٢٠١١/٢٠١٠

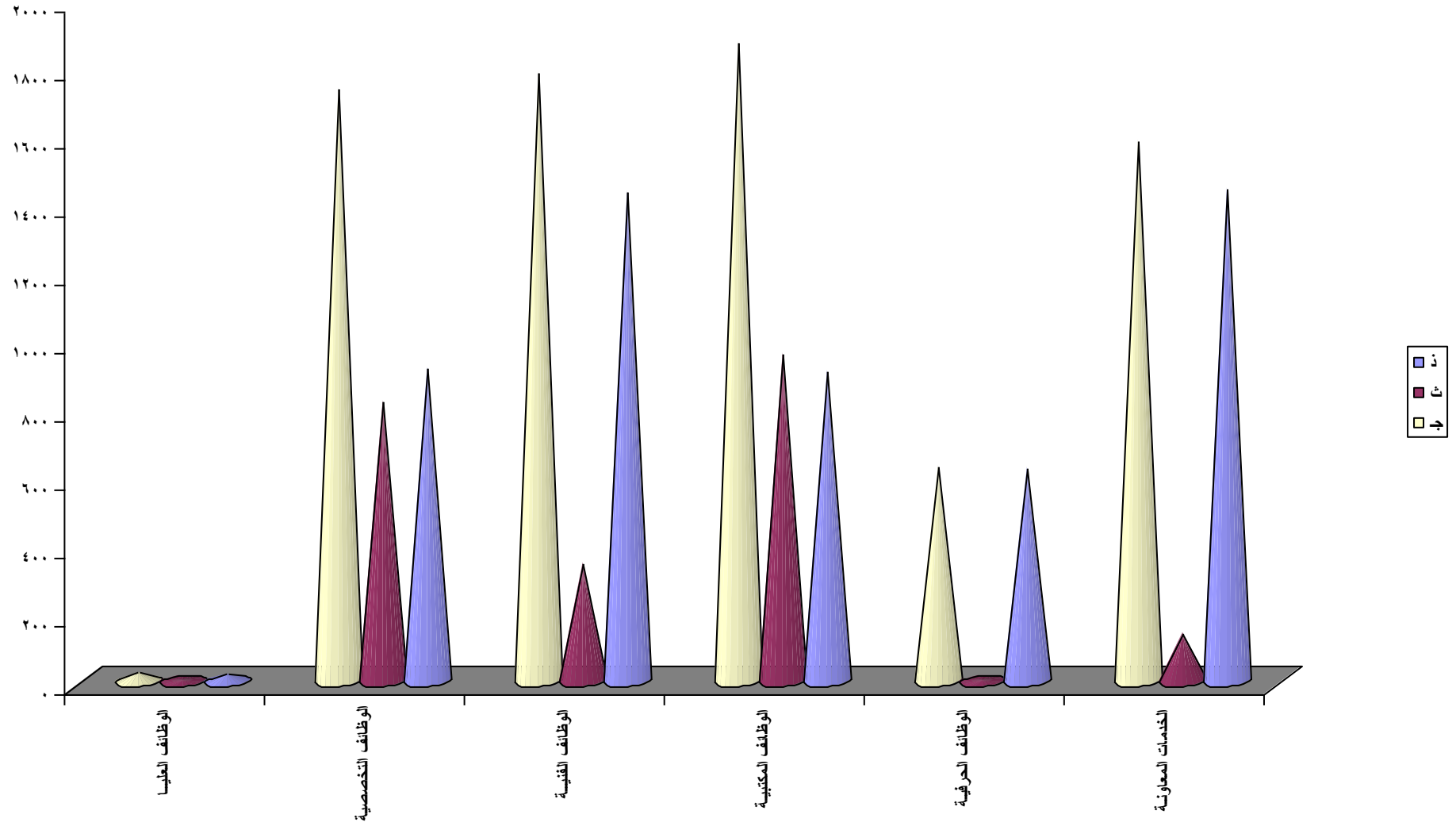

بيان عددي بالعاملين من الكادر العام على مستوى المستشفيات الجامعية  
موزعين حسب درجاتهم العلمية ومجموعاتهم النوعية  
عن العام الجامعي ٢٠١١/٢٠١٠

الدرجة المالية		ممتازة		عالية		مدير عام		كبير مدير عام		الأولى		الثانية		الثالثة		الرابعة		الخامسة		السادسة		الإجمالي	
ذ	ث	ذ	ث	ذ	ث	ذ	ث	ذ	ث	ذ	ث	ذ	ث	ذ	ث	ذ	ث	ذ	ث	ذ	ث	ج	
-	-	-	-	-	-	١	١	-	-	-	-	-	-	-	-	-	-	-	-	-	-	٢	
-	-	-	-	-	-	-	-	٢٦	٢١	٩٨	٥٩	١٢٨	٥٧	١٥٩	٨٩	-	-	-	-	-	-	٦٣٧	
-	-	-	-	-	-	-	-	٢٨	١٥	١٠٤	١٢٣	٣٨٦	٣٩٨	٥٢٣	٢٢١	٣٧٧	١٠٧	-	-	-	-	٢٢٨٢	
-	-	-	-	-	-	-	-	١	٣	٤٦	٤٠	٥٧	١٤٠	١٦	٤٣	١٤	٤٣	-	-	-	-	٣٦٧	
-	-	-	-	-	-	-	-	-	-	-	٥	٢٣	١	٨٤	٢	١٧	٢	٢	-	-	-	١٣٦	
-	-	-	-	-	-	-	-	-	-	-	-	-	-	٣٠	٤٣٧	١٨	٥١	١٠٤	٩	١٢	-	٦٦١	
-	-	-	-	-	-	١	١	٥٥	٣٩	٢٤٨	٢٢٧	٦٦٧	٥٢٣	٨٣٨	٧٣٠	٢١٨	٤١١	١٠٦	٩	١٢	-	٤٠٨٥	

رسم بياني يوضح عدد العاملين على مستوى المستشفيات الجامعية موزعين حسب التسكين الوظيفي والنوع عن العام الجامعي ٢٠١١/٢٠١٠

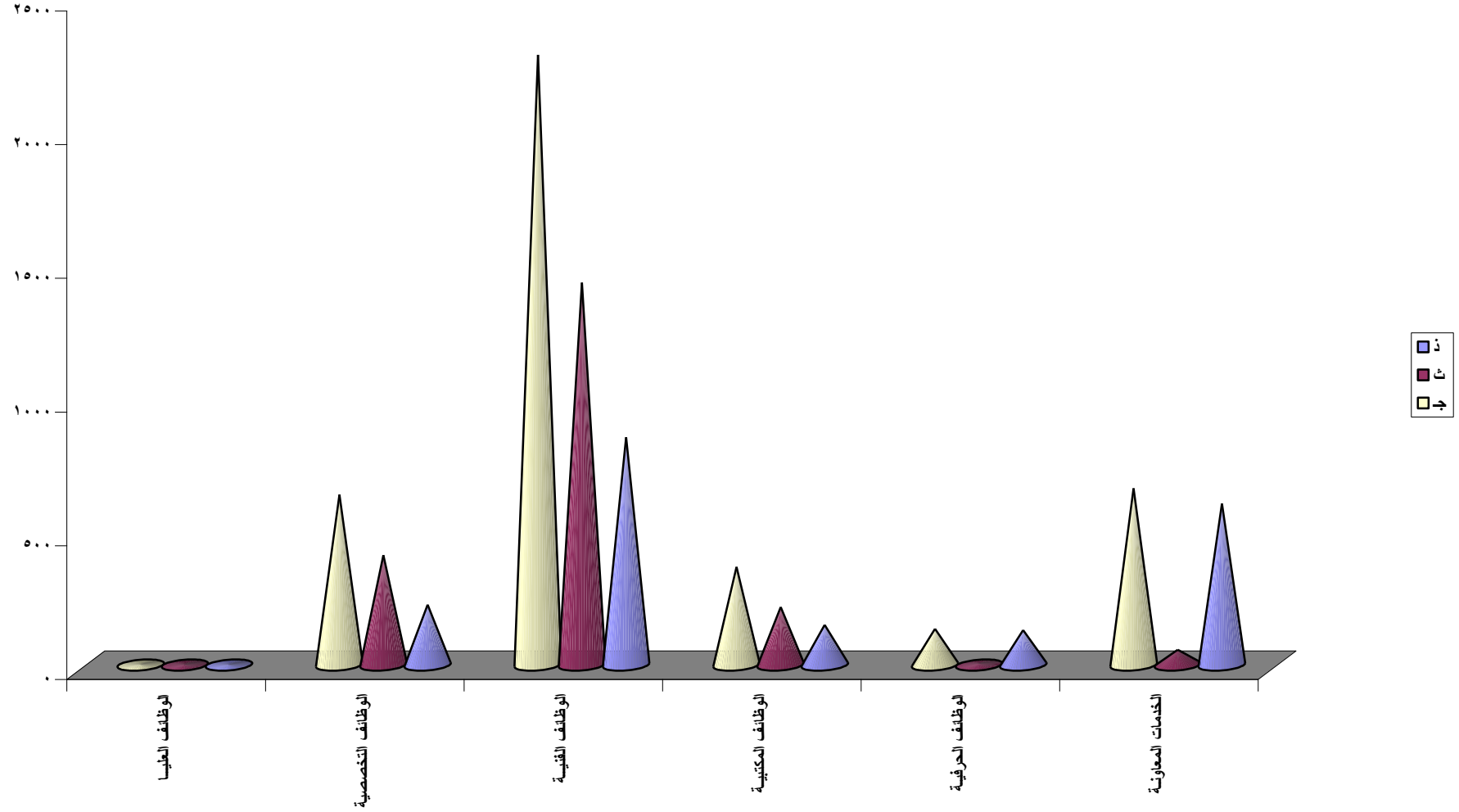



رسم بياني يوضح عدد العاملين على مستوى مركز صحة المرأة موزعين حسب التسكين الوظيفي والنوع عن العام الجامعي ٢٠١١/٢٠١٠

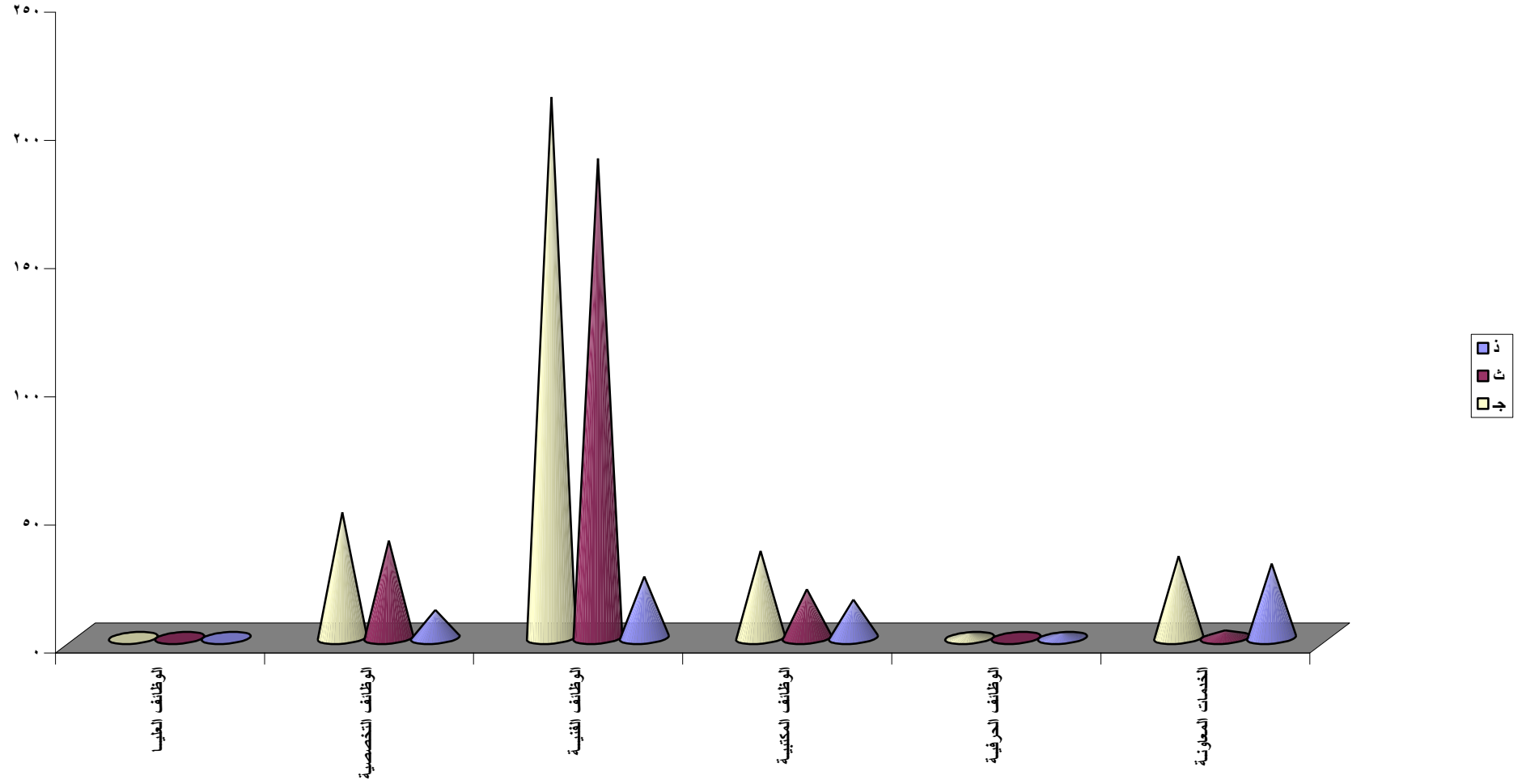



رسم بياني يوضح عدد العاملين على مستوى مستشفى صحة الطفل موزعين حسب التسكين الوظيفي والنوع عن العام الجامعي ٢٠١١/٢٠١٠

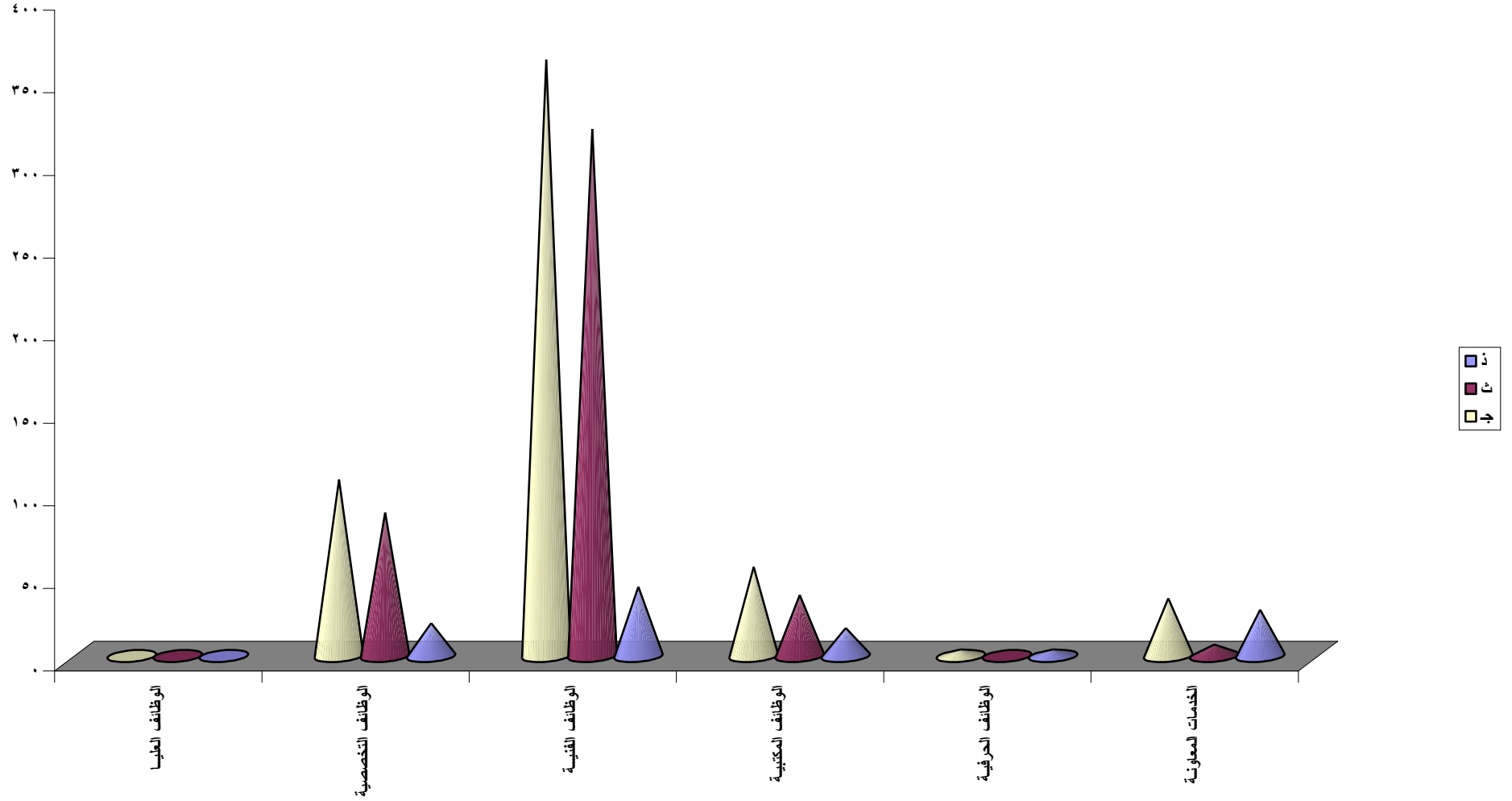

**بيان عددي بالعاملين من الكادر العام على مستوى مستشفى الأورام  
موزعين حسب درجاتهم العلمية ومجموعاتهم النوعية  
عن العام الجامعي ٢٠١٠/٢٠١١**

الإجمالي			السادسة		الخامسة		الرابعة		الثالثة		الثانية		الأولى		كبير مدير عام		مدير عام		عالية		ممتازة		الدرجة المالية المجموعة النوعية
ج	ث	ذ	ث	ذ	ث	ذ	ث	ذ	ث	ذ	ث	ذ	ث	ذ	ث	ذ	ث	ذ	ث	ذ	ث	ذ	
١	١	-	-	-	-	-	-	-	-	-	-	-	-	-	-	-	١	-	-	-	-	-	الوظائف العليا
١٤٣	٩٩	٤٤	-	-	-	-	-	-	٦٣	٢٤	٢٩	١٤	٥	٤	٢	٢	-	-	-	-	-	-	الوظائف التخصصية
٣٣٠	١٨٣	١٤٧	-	-	-	-	٦٨	٣٣	٧٨	٧٩	٣٢	٢٥	٥	١٠	-	-	-	-	-	-	-	-	الوظائف الفنية
٥٥	٣٧	١٨	-	-	-	-	٨	١	١١	٥	١٢	٣	٥	٨	١	١	-	-	-	-	-	-	الوظائف المكتبية
١٧	-	١٧	-	-	-	٢	-	٧	-	٤	-	٤	-	-	-	-	-	-	-	-	-	-	الوظائف الحرفية
٧٨	٣	٧٥	١	٣	-	١٢	١	١٦	١	٤٤	-	-	-	-	-	-	-	-	-	-	-	-	الخدمات المعاونة
٦٢٤	٣٢٣	٣٠١	١	٣	-	١٤	٧٧	٥٧	١٥٣	١٥٦	٧٣	٤٦	١٥	٢٢	٣	٣	١	-	-	-	-	-	الإجمالي

رسم بياني يوضح عدد العاملين على مستوى مستشفى الأورام موزعين حسب التسكين الوظيفي والنوع عن العام الجامعي ٢٠١١/٢٠١٠

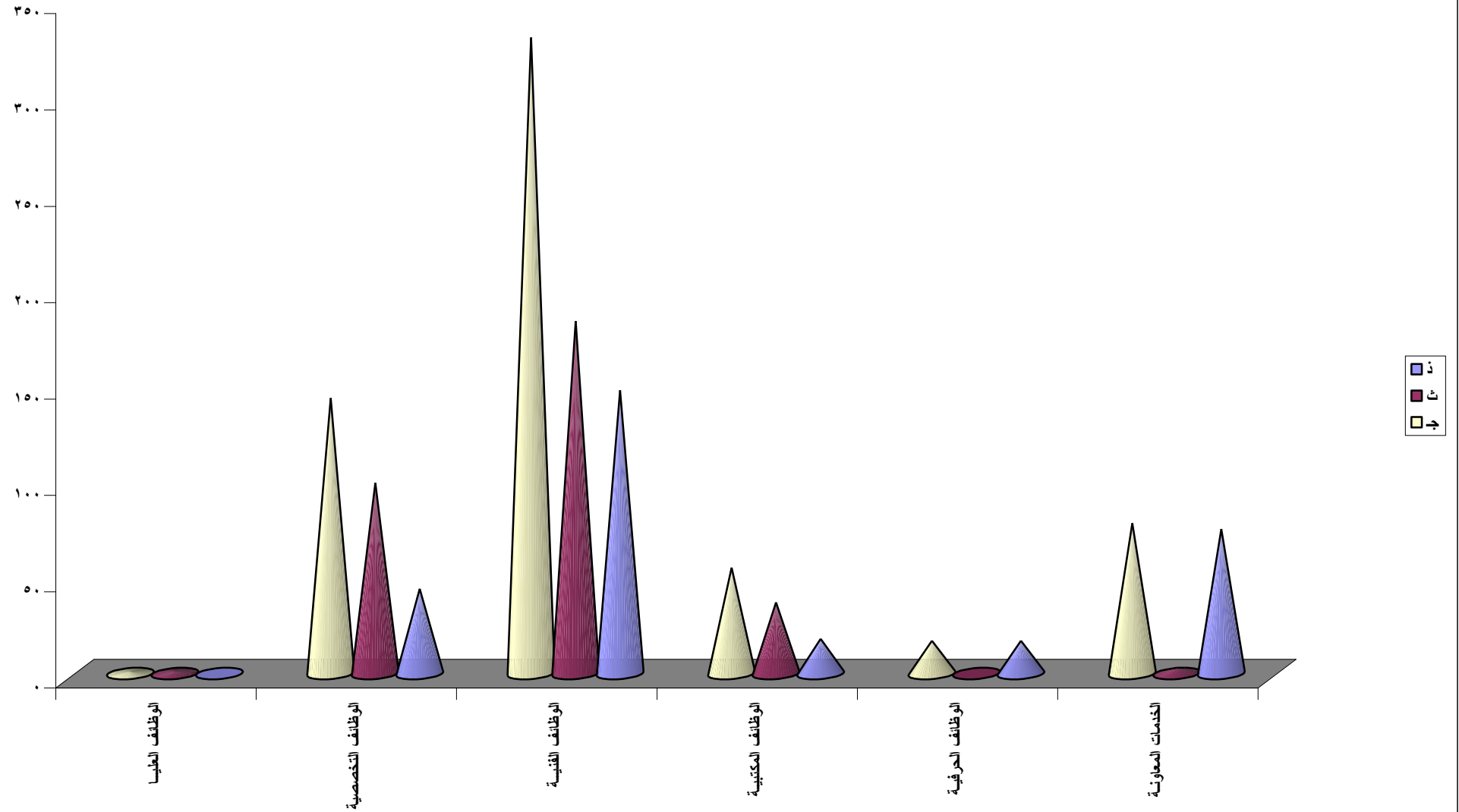

# الفصل الثالث

إحصاءات المستشفى الجامعي

إحصاءات مستشفى الأورام

إحصاءات مستشفى الطلاب

## كشف بأسماء السادة أعضاء مجلس إدارة المستشفيات الجامعية بأسبوط

م	الاسم	الوظيفة	ة
١	أ.د/ احمد محمد احمد مخلوف	عميد كلية الطب ورئيس مجلس إدارة المستشفيات الجامعية	
٢	أ.د/ طارق عبد الله مرسي الجمال	وكيل كلية الطب لشئون الدراسات العليا والبحوث	
٣	أ.د/ ايناس عبد المجيد محمد سيد	وكيل كلية الطب لشئون خدمه المجتمع وتنمية البيئة	
٤	أ.د / عبد المنعم اسماعيل الخطيب	وكيل كلية الطب لشئون التعليم والطالب	
٥	أ.د/ احمد محمد عبد المنعم	مدير المستشفى الجامعي الرئيسي	
٦	أ.د/ عبد اللطيف محمد عبد المعزز	مدير عام مستشفى الأطفال الجامعي	
٧	أ.د/ حسن صلاح كامل عبد الناصر	مدير عام مستشفى صحة المرأة الجامعي	
٨	أ.د/ محمد عبد المنعم بكر	الأستاذ المتفرغ بقسم التخدير والعناية المركزة	
٩	أ.د/ محمد عصام الدين عثمان	رئيس مجلس قسم جراحه المسالك البولية والتناسلية	
١٠	أ.د/ نيفين عبد المنعم حسن كامل	رئيس مجلس قسم الباثولوجيا الإكلينيكية	
١١	أ.د / احلام محمد احمد فرغلى	رئيس مجلس قسم طب المناطق الحارة والجهاز الهضمي	
١٢	أ.د/ محمد طارق عبد المنعم	رئيس مجلس قسم طب وجراحة العيون	
١٣	أ.د / بهجت عبد الحميد ثابت	رئيس مجلس قسم جراحة الأوعية الدموية	
١٤	أ.د / كمال احمد محمد الجعفري	رئيس مجلس قسم جراحة العظام	
١٥	أ.د/ نور الدين عبد العظيم محمد حنفى	رئيس مجلس قسم الأمراض الباطنه	
١٦	أ.د/ محمود محمد مصطفى	عميد معهد جنوب مصر للأورام	
١٧	أ.د/ صلاح إبراهيم محمد إبراهيم	رئيس مجلس قسم الجراحه	
١٨	أ.د/ نجوى عيسى عبد العظيم سالم	رئيس مجلس قسم الأمراض الجلدية والتناسلية (أمراض الذكورة)	
١٩	أ.د/ محمد محمد محمد كمال الدين	رئيس مجلس قسم جراحة الأنف والأذن والحنجرة (أمراض التخاطب والسمعيات )	
٢٠	أ.د/ الفت مصطفى نصر الشناوي	رئيس مجلس قسم الأمراض الصدرية والتدرن	
٢١	أ.د/ حسن محمد فرويز	رئيس مجلس قسم الأمراض العصبية والنفسية	
٢٢	أ.د/ اعتماد حلمى يونس	رئيس مجلس قسم الباثولوجي (علم الأمراض )	
٢٣	أ.د/ رضوان نوبى محمود	رئيس مجلس قسم جراحة المخ والأعصاب	
٢٤	أ.د/ محمد محمد عبد اللطيف جاد المولى	رئيس مجلس قسم التخدير والعناية المركزة	
٢٥	أ.د/ عاصم حسين كامل عبد الحافظ	رئيس مجلس قسم جراحة التجميل	
٢٦	أ.د/ محمد سعد محمد خليفة	عميد كلية الحقوق جامعة أسبوط	
٢٧	أ.د/عبد الكريم حسن عبد الله	رئيس مجلس قسم الأشعة التشخيصية	
٢٨	أ.د/ سونيا محمد رشاد عبد الله	رئيس مجلس قسم الطب الطبيعي والروماتيزم والتأهيل	
٢٩	أ.د/ احمد محمد كمال محمود المنشاوي	رئيس مجلس قسم جراحة القلب والصدر	

تابع - كشف بأسماء السادة أعضاء مجلس إدارة المستشفيات الجامعية بأسبوط

الاسم	الوظيفة	م
أ.د/ محمود علي محمود عشري	الأستاذ بقسم الأمراض الباطنة	٣٠
أ.د/ أمل امام خليف	رئيس مجلس قسم علاج الاورام والطب النووي	٣١
أ.د/ مصطفى احمد مصطفى حمد	مدير مستشفى الراجحي الجامعي للكبد	٣٢
د/ عمرو أحمد علي يوسف	القائم بأعمال رئيس مجلس قسم أمراض القلب والأوعية الدموية	٣٣
الطبيب/ علي محمد علي عبد العليم	القائم بأعمال رئيس الإدارة المركزية لشئون الأمانة العامة بالمستشفيات الجامعية ورئيس الإدارة المركزية للشئون الطبية والعلاجية بالمستشفيات الجامعية	٣٤
د/ ممدوح وشاحي	وكيل وزارة الصحة بأسبوط	٣٥

بيان بعدد الأسرة والمرضى الذين تردوا على المستشفيات الجامعية عن العام الجامعي ٢٠١١/٢٠١٠

جملة مدة علاج المرضى بالأيام	عدد مرضى العيادة الداخلية	عدد مرضى العيادة الخارجية	عدد الأسرة	عدد الأشخاص الذين غادروا العيادة الداخلية			نوع العيادة	
				جملة	متوفين	أحياء		
أولاً: مجموعة أقسام الأمراض الباطنة								
٤٢٧٢٧	١٧١٧	١٩٥٣٣	١٦٨	٧٢١٧	٣٣٧	٦٨٨٠	باطنه عامه	
١٦٧١٢	٣٥٧٥	٤٥٢٧	٥٤	٣٤٥٥	١٦٠	٣٢٩٥	متوطنه	
٢٤٣٧١	٣٣٢٢	٦٨٩٩	٥٧	٣٢٥٤	١٤٤	٣١١٠	صدرية	
٢٨٤٢٥	٤٣١٣	١٠٦١٠	١٠٦	٤٣٣٢	١٥٠	٤١٨٢	نفسية وعصبية	
٩٨٢٥	١٥١٩	٥٩٤	٢٨	١٥٣٧	٢٧	١٥١٠	حميات	
٤٦٨٤	٤٨٧	٢٠٢١٠	٣٢	٤٦٧	٤	٤٦٣	جلدية وتناسلية	
-	-	١١٤٩٣	-	-	-	-	أخرى صرع	
جميع هذه الأقسام دخولها ضمن قسم باطنه العامة ما عدا صرع ضمن قسم عصبية							٤٠٧١	ضغط، سكر، قلب، كلى، سمنة فيروسات كبدية
-	-	-	-	-	-	-	ثانياً: مجموعة أقسام الجراحة	
٢٩٧٥٣	٥٤٣٣	٢٠٥٣٢	١٦٣	٥٤٥٥	١١٤	٥٣٤١	جراحه عامه	
١٤١٩٠	٢٩٧٠	١٢٧٢٥	٧٠	٢٩٨٤	٨	٢٩٧٦	مسالك بولية	
٢٦٣٥٥	٣٨٠٩	٢٨٣٠٠	٩٩	٣٦٩٤	١٨	٣٦٧٦	جراحه عظام	
٧١٠٩	٢٣١٩	١٩٦٢٤	٣٤	٢١٤٥	٨	٢١٣٧	أنف وأذن وحنجرة	
٩٤٠٤	١٩٢٤	١٤٢٢٧	٦٤	١٩٢١	-	١٩٢١	جراحه العيون	
١٨٠٥	١١١٦	١٩٧٩	٤٧	١١٣٩	٥٤	١٠٨٥	جراحه تجميل وحروق	
٣٨٧٣	٧٢٥	٢٢٨٧	٢٠	٧٣٠	١٢	٧١٨	جراحة قلب وصدر	
٥٦١٥	١١٣٧	٣٥٩٠	٢٧	١٠٢٤	٤٣	٩٨١	جراحة مخ وأعصاب	
٦٣٩٠	١٥٣٣	٥٠٩٨	٢٤	١٥٥٠	٥٣	١٤٩٧	جراحة أوعية دموية	
٥٠٨٩	٨٧٩	١٦٥٧٩	٢٤	٨٨٩	-	٨٨٩	أخرى روماتيزم وتأهيل	
١٠٣١٧	١٢٦٥	٤٨٤٥	٤٠	١٢٥٢	٤٢	١٢١٠	ثالثاً: علاج وجراحة الأورام	
-	-	-	١٨٣	-	-	-	أسرة أخرى	
-	-	٤٨١٥	-	-	-	-	رابعاً: أقسام الأسنان	
-	-	٨٠٧	-	-	-	-	المزمنة	
خامساً: مجموعة أقسام أخرى								
٢٧٠٠٣	١٤٠١٩	٢٩٧٧	٢٠٤	١٤١٩٠	٥٢٩	١٣٦٦١	إصابات - قلب وأوعية دموية	
٤٥٤١	١٣٧٤	-	٣٠	١١٩٩	١٠٨	١٠٩١	الرعايات المركزة	
٢٧٨١٨٨	٥٣٤٣٦	٢١٢٢٥١	١٤٧٤	٥٨٤٣٤	١٨١١	٦٠٦٩٤	الإجمالي	

## كشف بأسماء السادة أعضاء مجلس إدارة مستشفى صحة المرأة

م	الاسم	الوظيفة
١	أ.د. / أحمد محمد أحمد مخلوف	عميد كلية الطب ورئيس مجلس إدارة المستشفيات الجامعية (رئيساً)
٢	أ.د. / حسن صلاح كامل	رئيس مجلس قسم أمراض النساء والتوليد ومدير عام مركز صحة المرأة ( نائب الرئيس )
٣	أ.د. / على محمود محمد السمان	نائب مدير مركز صحة المرأة للشئون الطبية والعلاجية ( عضواً )
٤	أ.د. / عاطف محمد مصطفى درويش	عضواً
٥	أ.د. / صفوت عبد الراضى محمد	عضواً
٦	أ.د. / علوان الدريمى السنوسى	عضواً
٧	أ.د. / أحمد محمد نصر	عضواً
٨	أ.د. / أحمد عبد الحافظ محفوظ	مدير عام الشئون المالية والإدارية لمستشفى صحة المرأة (أميناً للمجلس)

**بيان بعدد الأسرة والمرضى الذين تردوا على مركز صحة المرأة  
خلال العام ٢٠١١/٢٠١٠**

جملة مدة علاج المرضى بالأيام	عدد مرضى العيادة الداخلية	عدد مرضى العيادة الخارجية	عدد الأسرة		عدد الأشخاص الذين غادروا العيادة الداخلية			نوع العيادة
			بدون اجر	باجر	جملة	متوفين	أحياء	
٩٥٣٣	١٧٧٨٩	٢٤٣٩٢	٧٠	-	٥٤٧٥	١	٥٤٧٤	وحدة الحوامل وأمراض النساء (أ)
١٠٢١٩	-	-	٧٠	-	٦٣٢٣	١	٦٣٢٢	وحدة الحوامل وأمراض النساء (ب)
٩٨٢٧	-	-	٧٠	-	٥٥٢٦	١	٥٥٢٥	وحدة الحوامل وأمراض النساء (ج)
٢٠٥٧	-	-	١٦	-	٤٧٢	٣٤	٤٣٨	العناية المركزية
٥٥١٠	٥٥١٠	-	١٢	-	٥٥١٠	٢	٥٥٠٨	استقبال
٣٨٦٨	٢٨٥٢	-	-	٢٢	٢٨٤٩	-	٢٨٤٩	القسم الخاص
٤١٠١٤	٢٦١٥١	٢٤٣٩٢	٢٦٠		٢٦١٥٥	٣٩	٢٦١١٦	الإجمالي

## كشف بأسماء أعضاء مجلس إدارة مستشفى الأطفال بالجامعة

م	الإسم	الوظيفة
١	السيد أ.د. / أحمد محمد مخلوف	عميد كلية الطب ورئيس مجلس إدارة المستشفيات الجامعية
٢	السيد أ.د. / عبد اللطيف محمد عبد المعز	رئيس القسم ومدير مستشفى الأطفال نائب للرئيس
٣	السيدة أ.د. / فردوس هاشم عبد العال	أستاذ طب الأطفال عضواً
٤	السيدة أ.د. / فريدة محمد مصطفى	أستاذ طب الأطفال عضواً
٥	السيدة أ.د. / إكرام علي هاشم	أستاذ طب الأطفال عضواً
٦	السيدة أ.د. / زينب محمد محي الدين	أستاذ طب الأطفال عضواً
٧	السيد الأستاذ / حسني عبد المالك عبد الحافظ	مدير عام الشؤون المالية والإدارية عضواً
٨	السيدة الدكتورة / منال طه حازم	مدير الشؤون الطبية والعلاجية عضواً

بيان بعدد الأسرة والمرضى الذين تردوا على مستشفى الأطفال

عن العام ٢٠١٠/٢٠١١

جملة مدة علاج المرضى بالأيام	عدد مرضى العيادة الداخلية	عدد مرضى العيادة الخارجية	عدد الأسرة		عدد الأشخاص الذين غادروا العيادة الداخلية			نوع العيادة
			بدون أجر	بأجر	جملة	متوفين	أحياء	
٥٨٢٣	١٠٤٣	٢١٦٣٧	٣٦	-	١٠٤٨	١٠	١٠٣٨	القسم العام
٤٦٧٤	٧٢٣	٣٩٣٦	٢٣	-	٧٠٩	٥	٧٠٤	قسم أمراض الدم
٢١٥٧	٤٩٤	-	٢٢	-	٤٥٥	١٣٢	٣٢٣	قسم العناية المركزة
٣٤٣٧	١٠٣٨	-	٣٤	-	١٠٥٤	٤٩	١٠٠٥	قسم العناية المتوسطة
٣٢٥١	٣٥٢	٣٣٤٦	١٥	-	٣٢٨	٢	٣٢٦	قسم الأمراض العصبية
٣٤٢٨	٦٤٩	٣٥٢٥	٢٠	-	٦٢٧	١٥	٦١٢	قسم أمراض الكلى
٣٩٠٦	٤٩٠	٣٣٣٥	١٦	-	٤٦٩	١	٤٦٨	قسم الأمراض الصدرية
٣٢٧٥	٥١٤	٣٤٥٢	١٦	-	٥١٥	٣٥	٤٨٠	قسم أمراض القلب
٤٦٤٥	١٤٣١	٣٨٢٥	٦٠	-	١٤٣٠	٩	١٤٢١	قسم الجراحة العامة
٢٢١٤	٣٢١	١١٥٦	١٦	-	٣٠٥	١	٣٠٤	جراحة الصدر والقلب
٣٧٩٣	١٣١١	٣١٣٤	٦٧	-	١٣١٠	٢٣٥	١٠٧٥	الأطفال حديثي الولادة
٢٢٢٠	٢٠٥	٤٦٥	٨	-	٢٢١	٨	٢١٣	الجهاز الهضمي والكبد
١٣٩٧٩	٤٠٣٥	٤٨٤٩	٤٥	-	٤٠٢٧	٦٢	٣٩٦٥	الجهاز الهضمي والأورام
٢٠٧٦٠	٤١٥٢	٦٠٣	-	٧٦	٤١٥٢	-	٤١٥٢	قسم العلاج بأجر
٥٥٦	٦٢	١١١	٨	-	٤٢	-	٤٢	قسم الغدد الصماء
-	-	٢٤٢٣	-	-	-	-	-	عيادة الأطفال الأصحاء
-	-	٩١٩	-	-	-	-	-	عيادة الدرن
-	-	١٩٩	-	-	-	-	-	عيادة الوراثة
-	-	٣٩٥	-	-	-	-	-	عيادة المخ والأعصاب
-	-	٥٧٤	-	-	-	-	-	عيادة الأنف والأذن
-	-	٦٦٤	-	-	-	-	-	عيادة العظام
-	-	٢٣٥	-	-	-	-	-	عيادة الجلدية
-	-	٣٣٧	-	-	-	-	-	عيادة المسالك
-	-	١٥	-	-	-	-	-	عيادة الرمد
٧٨١١٨	١٦٨٢٠	٥٩١٣٥	٣٨٦	٧٦	١٦٦٩٢	٥٦٤	١٦١٢٨	الإجمالي

**كشف بأسماء السادة أعضاء مجلس إدارة معهد جنوب مصر للأورام  
ومستشفى الأورام بجامعة أسيوط عن العام الجامعي ٢٠١٠/٢٠١١**

م	الاسم	الوظيفة
١	أ.د / محمود محمد مصطفى	عميد معهد جنوب مصر للأورام
٢	أ.د / محمد أحمد محمد شلبي	رئيس مجلس إدارة المعهد سابقا
٣	أ.د / محمد رافت خليف	أستاذ متفرغ بقسم الباثولوجيا الإكلينيكية للأورام
٤	أ.د / محمد عبد المنعم بكر	أستاذ متفرغ بقسم التخدير وعميد كلية الطب السابق
٥	أ.د / احمد محمد أحمد مخلوف	عميد كلية الطب
٦	أ.د / أشرف زيدان عبد الله	وكيل المعهد لشئون خدمة المجتمع وتنمية البيئة
٧	أ.د / أحمد عبد المنعم	نائب رئيس مجلس إدارة المستشفيات الجامعية
٨	أ.د / اعتماد حلمي يس	المشرف على قسم باثولوجيا الأورام بالمعهد
٩	أ.د / محمد محمود حمدي الغزالي	المشرف على قسم أورام الأطفال بالمعهد
١٠	أ.د / عبد الكريم عبد الله	المشرف على قسم الأشعة التشخيصية بالمعهد
١١	د / محمد إبراهيم السيد	قائم بعمل رئيس مجلس قسم الأشعة العلاجية بالمعهد
١٢	د / سامي عبد الرحمن عمرو	أستاذ مساعد بقسم التخدير والإنعاش وعلاج الألم بالمعهد
١٣	د / دعاء وديع مكسيموس	قائم بعمل رئيس مجلس قسم جراحة الأورام بالمعهد
١٤	د/ رانية محمد محمد بكري	قائم بعمل رئيس مجلس قسم الباثولوجيا الإكلينيكية بالمعهد
١٥	د / هشام محمود محمد محمود	مدرس جراحة الأورام بالمعهد
١٦	د / محمد أحمد محمد مصطفى	المدير التنفيذي لوحدة توكيد الجودة بالمعهد
١٧	السيد الدكتور/ محمد محمد الحفنى	مدير الهيئة العامة للتأمين الصحي بأسيوط

بيان بعدد الأسرة والمرضى الذين تردوا على مستشفى جنوب مصر للأورام  
خلال العام الجامعي ٢٠١١/٢٠١٠

نوع العيادة	عدد الأشخاص الذين غادروا الأقسام الداخلية			عدد الأسرة بدون أجر	عدد مرضى العيادة الخارجية	عدد مرضى الأقسام الداخلية	جملة مدة علاج المرضى بالأيام
	أحياء	متوفين	جملة				
علاج جراحة الأورام	١٦٠٣٨	١٩٨	١٦٢٣٦	-	٣٣٣٦٠	١٦٢٣٦	٦٠٥٠٥

### كشف بأسماء أعضاء مجلس إدارة مستشفى الطلبة بالجامعة

م	الاسم	الوظيفة
١	السيد أ. د / أحمد عبده عبد الحافظ جعيس	قائم بالعمل نائب رئيس الجامعة لشئون التعليم والطلاب
٢	السيد أ. د / أحمد مخلوف	عميد كلية الطب
٣	السيد / محمود شاكر عبد العال	أمين عام جامعة أسسوط
٤	السيد . د / عادل عبد العزيز موسى	مدير عام الإدارة الطبية
٥	السيد . د / صلاح الدين توفيق حمدان	مدير عام مستشفى الطلاب
٦		

بيان بعدد الأسرة والمرضى الذين تردوا على مستشفى الطلبة الجامعي  
عن العام الجامعي ٢٠١٠/٢٠١١

جملة مدة علاج المرضى بالأيام	عدد مرضى العيادة الداخلية	عدد مرضى العيادة الخارجية	عدد الأسرة بدون أجر	عدد الأشخاص الذين غادروا العيادة الداخلية			نوع العيادة
				جملة	متوفين	أحياء	
	٣١	١٢٦٤	عدد الأسرة = ٢٦٨ + ٢ عناية مركزة	٣١	لا يوجد	٣١	أمراض الباطنه
	-	٤٣		-		-	باطنه عامه
	٣	٤٦٩		٣		-	صدرية
	٢٣	١٢١٦		٢٣		-	نفسية وعصبية
	-	٦٤		-		-	جلديه وتناسليه
	٤٤	١٩٨		٤٤		-	روماتيزم
	١٠	٦٥٦		١٠		-	مجموعه أقسام الجراحة
	٢٠	٦٧٥		٢٠		-	جراحه عامه
	١	٧٩٧		١		-	جراحه عظام
	٩	٣٨		٩		-	جراحه انف وأذن وحنجرة
	١	٣٠		١		-	جراحه عيون
	-	-		-		-	جراحه تجميل وحروق
	-	-		-		-	جراحه أوعيه دمويه
	-	-		-		-	جراحه اليوم الواحد
	١	٧١		١		-	نساء وولادة
	٩	١٩٨		٩		-	العناية المركزية والقيء الدموي
	٧٢	-	٧٢	-	جراحه الأورام		
					الفم والأسنان		
					جراحة المسالك		
					العلاج الخارجى		

## العاملين بالإدارة

السيد/ ناجي عباس مصطفى  
السيدة /ليلى محمد ضاحي  
السيدة / سامية حسين احمد  
السيدة / ليلى عبد الحميد حسين  
السيد/ عطية احمد عبد الرسول  
السيد /منصور عبد العال احمد  
السيدة / عزيزة إبراهيم عبد الشهيد  
السيدة / سالمة محمد يوسف  
الآنسة/ آيات حسين متولي  
السيد / مصطفى حسن على  
السيد /احمد حسن إبراهيم  
الآنسة / كرستين صفوت سعد  
السيدة / نهله بخيت عبد اللطيف  
السيدة/ مرفت نادي جيد  
الآنسة / انتصار عبد العزيز فرغلي  
السيدة /سميرة سلامة عبد القادر  
السيدة/ سهام عبد المقصود حسن  
السيد/ مصطفى رفعت عبد الحلیم

تحت رعاية  
رئيس الجامعة  
أ.د. / مصطفى محمد كمال

تحت إشراف  
أمين عام الجامعة  
السيد الأستاذ /محمود شاكر عمار

أمين الجامعة المساعد  
السيد الأستاذ/ نادي حسين حمدان

مديرة الإدارة  
آمال محمود محمود