



إدارة الإحصاءات المركزية

Central Statistics

النشرة الإحصائية السنوية

عن العام الجامعي

٢٠١١/٢٠١٢م

# سورة الجن

بِسْمِ اللَّهِ الرَّحْمَنِ الرَّحِيمِ  
الْحَمْدُ لِلَّهِ الَّذِي أَنزَلَ عَلَىكَ  
الْقُرْآنَ وَعَلَّمَكَ مَا لَمْ يَكُن تَعْلَمُ  
وَيَكْبُرُ عَنكُمُ الْمُنَافِقُونَ

سورة الجن

سورة الجن العظمى

سورة الجن آية (٢٨)



إدارة الإحصاءات المركزية  
Central Statistics Administration

بِسْمِ اللَّهِ الرَّحْمَنِ الرَّحِيمِ

## مقدمة

إن الإحصاء علم له طرقه المختلفة وقوانينه المتعددة وتطبيقاته الواسعة الانتشار في مجال حياتنا العملية .  
فالإحصاء بمفهومة الحديث يخدم الباحثين في جميع الميادين العلمية ومتخذي القرارات في شتى المجالات .  
لذا فإن استخدام الأساليب الإحصائية أصبح من الأعمدة الأساسية التي يعتمد عليها في التوصل للحلول المناسبة لكثير من المشاكل والقضايا التي تهم المجتمع .  
وعلى هذا يسعد إدارة الإحصاءات المركزية أن تقدم النشرة الإحصائية السنوية عن العام الجامعي ٢٠١٢/٢٠١١ الخاصة بجامعة أسيوط وما تحويه من بيانات ومعلومات ومؤشرات إحصائية تستخدم في كل الدراسات والبحوث العلمية .  
وفقنا جميعاً لخدمة هذا الوطن الحبيب  
و ولي التوفيق

رئيس الجامعة

{ أ. و / مصطفى محمد كمال }



# الفهرس

رقم الصفحة	الموضوع
١	<b>الباب الأول: بيانات عامة عن الجامعة</b>
٢	١- الإدارة العليا من الكادر الخاص
٣	٢- مجلس الجامعة
٤	٣- مجلس شئون الدراسات العليا والبحوث
٥	٤- مجلس شئون التعليم والطلاب
٦	٥- مجلس شئون خدمة المجتمع وتنمية البيئة
٧	٦- الإدارة العليا من الكادر العام
٩	<b>الباب الثاني: أعضاء هيئة التدريس ومعاونيهم</b>
١٠	١- بيان بأعضاء هيئة التدريس ومعاونيهم بكلليات الجامعة عام ٢٠١٢/٢٠١١
١٢	٢- بيان بأعضاء هيئة التدريس من أبناء محافظة أسيوط عام ٢٠١٢/٢٠١١
١٤	٣- بيان بأعضاء هيئة التدريس المتفرغين بكلليات الجامعة عام ٢٠١٢/٢٠١١
١٦	٤- بيان بأعضاء هيئة التدريس ومعاونيهم بكل كلية عام ٢٠١٢/٢٠١١
٣٦	٥- بيان بأعضاء هيئة التدريس المعارين والأجازات الخاصة والمهام العظمية بكلليات الجامعة عام ٢٠١٢/٢٠١١
٣٩	٦- بيان بالأجازات الخاصة بمعاوني أعضاء هيئة التدريس بكلليات الجامعة عام ٢٠١٢/٢٠١١
٤١	٧- بيان بالأجازات الدراسية والبعثات لمعاوني أعضاء هيئة التدريس عام ٢٠١٢/٢٠١١
٤٢	<b>الباب الثالث: بيانات الطلاب</b>
٤٣	<b>الفصل الأول: الطلاب المقيدين بمرحلة البكالوريوس والليسانس</b>
٤٤	١- بيان بأعداد الطلاب المقبولين بكلليات الجامعة عام ٢٠١٢/٢٠١١
٤٦	٢- بيان بعدد الطلاب المقيدين بكلليات الجامعة عن عام ٢٠١٢/٢٠١١
٥٠	٣- تطور عدد الطلاب المقيدين بكلليات الجامعة
٥٢	٤- بيان بأعداد الطلاب المقترح قبولهم بكلليات الجامعة عام ٢٠١٣/٢٠١٢
٥٣	٥- بيان بعدد الطلاب المقيدين بكلليات الجامعة من أبناء محافظة أسيوط عام ٢٠١٢/٢٠١١
٥٦	٦- بيان بعدد الطلاب المقيدين بكل كلية موزعين حسب التخصص عام ٢٠١٢/٢٠١١
٨٨	٧- بيان بعدد الطلاب المقيدين بكل كلية موزعين حسب المحافظات عام ٢٠١٢/٢٠١١
١٢٦	٨- بيان بعدد الطلاب المقيدين الوافدين بكلليات الجامعة عام ٢٠١٢/٢٠١١

## تابع\_الفهرس

رقم الصفحة	الموضوع
١٢٩	الفصل الثاني : الطــــــــــــــــلاب الخريجــــــــــــــــون
١٣٠	١- بيان بخريجي كليات الجامعة عام ٢٠١١/٢٠١٠
١٣٢	٢- بيان بخريجي كليات الجامعة من أبناء محافظة أسيوط عام ٢٠١١/٢٠١٠
١٣٣	٣- الطلاب الخريجين موزعين حسب التخصصات والتقديرات عام ٢٠١١/٢٠١٠
١٥٨	٤- الطلاب الخريجين موزعين حسب المحافظات عن عام ٢٠١١/٢٠١٠
١٨٨	الفصل الثالث : طــــــــــــــــلاب الدراسات العليا
١٨٩	١- الطلاب المقيدون بالدراسات العليا
١٩٠	الطلاب المقيدون بالدراسات العليا بكليات الجامعة عن عام ٢٠١٢/٢٠١١
٢١١	الطلاب الوافدين المقيدون بالدراسات العليا بكليات الجامعة عن عام ٢٠١٢/٢٠١١
٢١٢	٢- خريجو الدراسات العليا
٢١٣	خريجو الدراسات العليا بكليات الجامعة عن عام ٢٠١٢/٢٠١١
٢٣٤	<b>الباب الرابع : خدمات الجامعة للطلاب</b>
٢٣٥	الفصل الأول : الإســــــــــــــــكان الجامعي والتغذية
٢٤٢	الفصل الثاني : المساعدات الاجتماعية ومكافآت التفوق والأنشطة المختلفة
٢٤٩	الفصل الثالث : أنــــــــــــــــشطة مكتبــــــــــــــــات كليات الجامعة
٢٥٦	الفصل الرابع : المؤتمرات والندــــــــــــــــوات
٢٦١	<b>الباب الخامس : إحصاءات متنوعة</b>
٢٦٢	الفصل الأول : إحصاءات مالية
٢٦٥	الفصل الثاني : إحصاءات العاملين
٢٧٨	الفصل الثالث : إحصاءات المستشفيات الجامعية

# الباب الأول

## بيانات عامة عن الجامعة

\*\*\*\*\*

- ١ - الإدارة العليا من الكادر الخاص
- ٢ - مجلس الجامعة
- ٣ - مجلس شؤون التعليم والطلاب
- ٤ - مجلس شؤون الدراسات العليا
- ٥ - مجلس شؤون خدمة المجتمع وتنمية البيئة
- ٦ - الإدارة العليا من الكادر العام

almatrushi

## الإدارة العليا من الكادر الخاص

الوظيفة	الاسم	م
رئيس الجامعة	أ.د. / مصطفى محمد كمال محمد	١
نائب رئيس الجامعة لشئون الدراسات العليا والبحوث	أ.د. / أحمد عبده أحمد عبد الحافظ جعيص	٢
نائب رئيس الجامعة لشئون التعليم والطلاب	أ.د. / عادل ريان محمد ريان	٣
نائب رئيس الجامعة لشئون خدمة المجتمع وتنمية البيئة	أ.د. / محمد عبد السميع عيد محمد	٤

## مجلس الجامعة

\*\*\*\*\*

يختص مجلس الجامعة برسم السياسات العامة للتعليم والبحث العلمي ووضع اللوائح والخطط لتوفير الإمكانيات المطلوبة للإنشاءات ودعم المعامل والتجهيزات والمكتبات وتنظيم قبول الطلاب والمنح والمكافآت الدراسية وتعيين السادة أعضاء هيئة التدريس وقبول التبرعات بخلاف المسائل الأخرى .

ويتولى رئاسة مجلس الجامعة

السيد الأستاذ الدكتور / مصطفى محمد كمال محمد رئيس الجامعة

ومضوية كل من السادة الأساتذة :-

م	الاسم	الوظيفة	صفة العضوية
١	أ.د. / احمد عبده احمد عبد الحافظ جعيس	نائب رئيس الجامعة لشئون الدراسات العليا	عضو
٢	أ.د. / عادل ريان محمد ريان	نائب رئيس الجامعة لشئون التعليم والطلاب	،،
٣	أ.د. / محمد عبد السميع عيد محمد	نائب رئيس الجامعة لشئون خدمة المجتمع وتنمية البيئة	،،
٤	أ.د. / احمد سيد محمد إبراهيم	عميد كلية التربية بأسيوط	،،
٥	أ.د. / عاطف أبو الوفا احمد حفني	قائم بعمل عميد معهد دراسات وبحوث تكنولوجيا صناعة السكر	،،
٦	أ.د. / جمال أحمد صالح عبد العال	عميد كلية الصيدلة	،،
٧	أ.د. / محمد عبد الوهاب محمد بن أبو نحول	عميد كلية الزراعة	،،
٨	أ.د. / جمال محمد على	عميد كلية التربية الرياضية	،،
٩	أ.د. / يوسف بسيونى مهدي	عميد كلية الحاسبات والمعلومات	،،
١٠	أ.د. / حسن محمد حسن الهوارى	عميد كلية العلوم	،،
١١	أ.د. / احمد محمد احمد مخلوف	عميد كلية الطب	،،
١٢	أ.د. / محمد سعد محمد خليفة	عميد كلية الحقوق	،،
١٣	أ.د. / ضيفي احمد سالم	عميد كلية الطب البيطري	،،
١٤	أ.د. / منصور إبراهيم المنسي	عميد كلية تربية نوعية	،،
١٥	أ.د. / زينب عبد اللطيف محمد	عميد كلية التمريض	،،
١٦	أ.د. / معتمد على احمد	عميد كلية الآداب	،،
١٧	أ.د. / محمود محمد احمد	عميد كلية التربية بالوادي الجديد	،،
١٨	أ.د. / شريف سنوسي عبد اللطيف	عميد كلية الخدمة الاجتماعية	،،
١٩	أ.د. / عبد الناصر محمد علي حموده	عميد كلية التجارة	،،
٢٠	أ.د. / عبد الفتاح محمود محمد مصطفى	عميد كلية الهندسة	،،
٢١	أ.د. / أشرف زيدان عبد الله	عميد معهد جنوب مصر للأورام	،،
٢٢	أ.د. / يحيى طه كشك	محافظ أسيوط وعضو المجلس من الخارج	،،
٢٣	اللواء/ طارق المهدي	محافظ الوادي الجديد وعضو المجلس من الخارج	،،
٢٤	السيد / محمود شاكر عمار	أمين عام الجامعة وأمين الجلسة	،،
			،،

## مجلس شئون الدراسات العليا والبحوث

\*\*\*\*\*

يختص مجلس شئون الدراسات العليا والبحوث بالنظر في مسائل التخطيط والتنسيق والتنظيم والمتابعة وإعداد الدراسات العليا والبحوث للعمل على تحقيق التعاون والتنسيق بين الأقسام والمواد المتشابهة وإعداد خطة عامة لبعثات الجامعة وأجازاتها بخلاف المسائل الأخرى .

ويتولى رئاسة مجلس شئون الدراسات العليا والبحوث

السيد الأستاذ الدكتور / **أحمد عبده عبد الحافظ جعيس** نائب رئيس الجامعة لشئون الدراسات العليا والبحوث  
ومخضوة كل من السادة الأساتذة :-

م	الاسم	الوظيفة	صفة العضوية
١	أ.د / نجوى ثابت أبو المعالي	وكيل كلية العلوم لشئون الدراسات العليا	عضو
٢	أ.د / محمود أمين أحمد	وكيل كلية الهندسة لشئون الدراسات العليا	،،
٣	أ.د / عبد العظيم أحمد إسماعيل	وكيل كلية الزراعة لشئون الدراسات العليا	،،
٤	أ.د / صفوت عبد الراضي محمد سالم	وكيل كلية الطب لشئون الدراسات العليا	،،
٥	أ.د / زيدان زيد إبراهيم	وكيل كلية الصيدلة لشئون الدراسات العليا	،،
٦	أ.د / نجاح محمد سعد محاريق	وكيل كلية الطب البيطري لشئون الدراسات العليا	،،
٧	أ.د / محمد عبد العظيم طلب محمود	وكيل كلية التجارة لشئون الدراسات العليا	،،
٨	أ.د / محمود محمد حسن عوض	وكيل كلية التربية لشئون الدراسات العليا	،،
٩	أ.د / أحمد بركات مصطفى أحمد	وكيل كلية الحقوق لشئون الدراسات العليا	،،
١٠	أ.د / أحمد صلاح الدين قراعه	وكيل كلية التربية الرياضية لشئون الدراسات العليا	،،
١١	أ.د / ميرفت علي خميس	قائم بعمل وكيل كلية التمريض لشئون الدراسات العليا	،،
١٢	أ.د / منصور عبد الهادي المنسي	عميد كلية التربية النوعية وقائم بعمل وكيل الكلية لشئون الدراسات العليا	،،
١٣	أ.د / هاني عبد المقصود السيد	وكيل كلية التربية لشئون الدراسات العليا - بالوادي الجديد	،،
١٤	أ.د / أحمد حسن محمد البريري	قائم بعمل وكيل كلية الخدمة الاجتماعية لشئون الدراسات العليا	،،
١٥	أ.د / عبد الجواد توفيق محمود	وكيل كلية الآداب لشئون الدراسات العليا	،،
١٦	أ.د / عادل محمد كمال الدين	وكيل معهد السكر لشئون الدراسات العليا	،،
١٧	د / أشرف زيدان عبد الله	عميد معهد جنوب مصر للأورام وقائم بعمل وكيل معهد جنوب مصر للأورام لشئون الدراسات العليا	،،
١٨	د / عادل أبو المجد سويسي	وكيل كلية الحاسبات والمعلومات لشئون الدراسات العليا	،،

## مجلس شئون التعليم والطلاب

\*\*\*\*\*

يختص مجلس شئون التعليم والطلاب برسم السياسات العامة للدراسة والتعليم في مرحلة البكالوريوس والليسانس في الجامعة والتنسيق بين كليات الجامعة وتيسير حصول الطلاب على الكتب والمذكرات وتنظيم شئون النشاط الثقافي والرياضي والاجتماعي بخلاف المسائل الأخرى .

ويتولى رئاسة مجلس شئون التعليم والطلاب

السيد الأستاذ الدكتور / عادل ريان محمد ريان نائب رئيس الجامعة لشئون التعليم والطلاب

ومخضوبة كل من السادة الأساتذة :-

م	الاسم	الوظيفة	صفة العضوية
١	أ.د / مجدي صلاح محمود محمد	وكيل كلية العلوم لشئون التعليم والطلاب	عضو
٢	أ.د / محمد فؤاد محمد عبد الله	وكيل كلية الزراعة لشئون التعليم والطلاب	..
٣	أ.د / جمال أبوزيد عبد الرحيم	وكيل كلية الهندسة لشئون التعليم والطلاب	..
٤	أ.د / عبد المنعم إسماعيل محمد الخطيب	وكيل كلية الطب لشئون التعليم والطلاب	..
٥	أ.د / حسن فرغلي عزقل محمد	وكيل كلية الصيدلة لشئون التعليم والطلاب	..
٦	أ.د / زكريا مختار زكي محمد	وكيل كلية الطب البيطري لشئون التعليم والطلاب	..
٧	أ.د / عبد السلام علي نوير	وكيل كلية التجارة لشئون التعليم والطلاب	..
٨	أ.د / جمال محمد فكري خليفة	وكيل كلية التربية بأسبوط لشئون التعليم والطلاب	..
٩	أ.د / عبد الرحمن عبد الباسط مدني	وكيل كلية التربية الرياضية لشئون التعليم والطلاب	..
١٠	أ.د / جابر أحمد مجاهد	وكيل كلية الخدمة الاجتماعية لشئون التعليم والطلاب	..
١١	أ.د / جمال محمد محمد نصر	وكيل كلية الآداب لشئون التعليم والطلاب	..
١٢	أ.د / أسامة محمد محمود	وكيل كلية التربية النوعية لشئون التعليم والطلاب	..
١٣	أ.د / هدى دياب فهمي	وكيل كلية التمريض لشئون التعليم والطلاب	..
١٤	أ.د / مرغني حسن محمد	وكيل كلية الحاسبات والمعلومات لشئون التعليم والطلاب	..
١٥	أ.د / احمد احمد غريب	وكيل كلية التربية بالوادي الجديد لشئون التعليم والطلاب	..
١٦	أ.د / السيد علي محمد العراقي	وكيل فرع كلية الزراعة بالوادي الجديد لشئون التعليم والطلاب	..
١٧	أ.د / سطوح أحمد سطوح	وكيل فرع كلية الطب البيطري بالوادي الجديد لشئون التعليم والطلاب	..
١٨	أ.د / صلاح الدين محمد شلتوت	وكيل كلية طب الأسنان لشئون التعليم والطلاب	..
١٩	أ.د / محمد حسين عبد العال	وكيل كلية الحقوق لشئون التعليم والطلاب	..
			..

مجلس شئون خدمة المجتمع وتنمية البيئة

\*\*\*\*\*

يختص مجلس شئون خدمة المجتمع وتنمية البيئة بدراسة واقتراح السياسات العامة والخطط والبرامج وتنظيم المؤتمرات والندوات العلمية والمحاضرات التي تكفل تحقيق دور الجامعة في خدمة المجتمع .

ويتولى رئاسة مجلس شئون خدمة المجتمع وتنمية البيئة

السيد الأستاذ الدكتور / محمد عبد السميج عيد محمد نائب رئيس الجامعة لشئون خدمة المجتمع وتنمية البيئة

ومخضوبة كل من السادة الأساتذة :-

م	الاسم	الوظيفة	صفة العضوية
١	أ.د / أحمد غلاب محمد إبراهيم	وكيل كلية الزراعة لشئون خدمة المجتمع وتنمية البيئة	عضو
٢	أ.د / كامل عبد المجيد قنصوه	وكيل كلية التربية الرياضية لشئون خدمة المجتمع وتنمية البيئة	،،
٣	أ.د / عرفات صدقي سيد	وكيل كلية الطب البيطري لشئون خدمة المجتمع وتنمية البيئة	،،
٤	أ.د / عادل محمد كمال الدين صابر	قائم بعمل وكيل معهد دراسات وبحوث تكنولوجيا صناعة السكر	،،
٥	أ.د / عماد أحمد حسن على	وكيل كلية التربية بأسسيوط لشئون خدمة المجتمع وتنمية البيئة	،،
٦	أ.د / إيناس عبد المجيد محمد سيد	وكيل كلية الطب لشئون خدمه المجتمع وتنميه البيئة	،،
٧	أ.د / سري محمد حسن هاشم	وكيل كلية التربية بالوادي الجديد لشئون خدمة المجتمع وتنمية البيئة	،،
٨	أ.د / محروس عثمان احمد	وكيل كلية الصيدلة لشئون خدمة المجتمع وتنمية البيئة	،،
٩	أ.د / محمد أبو القاسم محمد	وكيل كلية الهندسة لشئون خدمه المجتمع وتنميه البيئة	،،
١٠	د / سحر نجيب محمد	قائم بعمل وكيل كلية التمريض لشئون خدمة المجتمع وتنمية البيئة	،،
١١	أ.د / يوسف أحمد جاد الرب	وكيل كلية الآداب لشئون خدمة المجتمع وتنمية البيئة	،،
١٢	أ.د / فؤاد محمد موسى	وكيل كلية الحقوق لشئون خدمة المجتمع وتنمية البيئة	،،
١٣	أ.د / أحمد محمد محرم	وكيل كلية العلوم لشئون خدمة المجتمع وتنمية البيئة	،،
١٤	د / حمدي احمد سيد أبو مساعد	قائم بعمل وكيل كلية خدمة اجتماعية لشئون خدمة المجتمع وتنمية البيئة	،،
١٥	أ.د / سامي عبد الرحمن عمرو	وكيل معهد جنوب مصر للدراسات والبحوث البيئية	،،
١٦		وكيل كلية التجارة لشئون خدمه المجتمع وتنميه البيئة	،،
١٧		وكيل كلية التربية النوعية لشئون خدمه المجتمع وتنميه البيئة	،،
١٨		وكيل كلية الحاسبات والمعلومات لشئون خدمه المجتمع وتنميه البيئة	،،
١٩	أ.د / ثابت عبد المنعم إبراهيم	مدير مركز الدراسات والبحوث البيئية بالجامعة	عضو من الخارج
٢٠	كيمياتي / محمد سلامة محمد السيد	رئيس قطاع مصانع أسبوط بالشركة المالية والصناعية المصرية	عضو من الخارج
٢١	د / نادر شحاتة دوس	مدير عام الفرع الإقليمي لجهاز شئون البيئة بأسسيوط	عضو من الخارج
٢٢	د/ عادل عبده حسين احمد	منسق عام مركز التدريب البيئي ETCA بجامعة أسسيوط	عضو من الخارج
٢٣	المهندس / فتحي السيد إبراهيم	رئيس مجلس إدارة شركة الوجه القبلي لإنتاج الكهرباء	عضو من الخارج
٢٤	المهندس / أحمد رفعت محمد محمود	وكيل وزارة الزراعة بأسسيوط	عضو من الخارج
٢٥	د/ ممدوح عبد الموجود حسن وشاحي	مدير مديرية الشئون الصحية بأسسيوط	عضو من الخارج
٢٦	أ / رميح محمد عبد الحسيب	مدير مكتب أسسيوط الإقليمي للصندوق الاجتماعي للتنمية	عضو من الخارج
٢٧	أ / خالد احمد سيد	مدير مكتب القناة السابعة بتليفزيون شمال الصعيد - أسسيوط	عضو من الخارج
٢٨		مدير عام بشركة أسسيوط لتكرير البترول	عضو من الخارج
٢٩	أ / الحسيني محمد الطيب أحمد	أخصائي تخطيط ومتابعة بمكتب أ.د/ نائب رئيس الجامعة	سكرتير المجلس

## الإدارة العليا من الكادر العام

الوظيفة	تاريخ الميلاد			الاسم	م
	سنة	شهر	يوم		
				<b>أولا : قسم التعليم</b>	
أمين عام الجامعة	١٩٥٧	٤	٢٧	السيد / محمود شاكر عبد العال	١
أمين الجامعة المساعد	١٩٥٧	٣	٢٦	السيد / نادي حسين حمدان	٢
أمين الجامعة المساعد	١٩٦١	٣	٢٩	السيد / محمود سيد بخيت	٣
أمين الجامعة المساعد	١٩٥٧	٦	١٠	السيد / فهد عبد الغني ياسين بركات	٤
أمين عام كلية العلوم	١٩٥٤	٩	٨	السيد / لطفي علي محمد مصطفى	٥
مدير عام الدراسات العليا والبحوث	١٩٥٩	٩	١	السيد / عبد العظيم عبد المجيد محمد	٦
، ، العلاقات الثقافية	١٩٥٦	١٢	٣١	السيدة / هدى ظريف جورجي	٧
أمين عام كلية الزراعة	١٩٥٤	٩	٢٨	السيد / محمد أحمد حسنين عمر	٨
، ، شئون التعليم والطلاب	١٩٥٣	٨	١١	السيد / علي زكي راتب	٩
، ، التوجيه المالي والإداري	١٩٥٥	٥	١	السيد / محمود رضا عبد المجيد	١٠
أمين عام كلية التربية	١٩٦١	١	٢٠	السيد / عثمان حسن عثمان شريت	١١
مدير عام الشئون الطبية	١٩٥٦	٣	٨	السيد / عادل عبد العزيز موسي	١٢
، ، المدن الجامعية	١٩٥٥	٣	١٠	السيد / خيرى محمد حسان	١٣
، ، مركز المعلومات والتوثيق	١٩٥٨	٥	٢٠	السيد / عادل عبد الحكيم ظاهر إبراهيم	١٤
أمين عام كلية الطب	١٩٥٨	٢	٨	السيد / صلاح عبد العزيز علي	١٥
مدير عام الشئون الهندسية	١٩٦١	١	٢٩	السيد / أحمد أمين حسن أحمد جاد الله	١٦
، ، التنظيم والإدارة	١٩٥٧	١	٢٠	السيد / محمد عبد السلام أحمد	١٧
أمين عام كلية التجارة	١٩٥٨	٧	٤	السيد / أيمن السيد أحمد يوسف	١٨
أمين عام كلية الهندسة	١٩٥٧	٤	٥	السيد / محمد محمود محمد الشريف	١٩
أمين عام كلية الآداب	١٩٥٧	٩	٢٦	السيد / كمال الدين أحمد فؤاد شكري	٢٠
، ، كلية الصيدلة	١٩٥٧	١	١٦	السيد / زين العابدين شحاتة محمد	٢١
، ، كلية الخدمة الاجتماعية	١٩٥٨	٥	٢٤	السيدة / كريمة عبد الحميد سيد	٢٢
، ، كلية التربية الرياضية	١٩٥٦	٥	١٢	السيد / محمد عبد المنعم محمد عبد الرحمن	٢٣
، ، كلية التربية بالوادي	١٩٦٥	٧	٢١	السيد / حمدي محمد محمود رشوان	٢٤
مدير عام الشئون الإدارية	١٩٥٦	٤	١٥	السيدة / هالة برتى متری	٢٥
مدير عام الصناديق الخاصة والوحدات ذات الطابع الخاص	١٩٥٤	٢	٢	السيد / مصطفى محمد أبو غدير	٢٦
مدير عام العلاقات العامة والأعلام	١٩٦٠	٧	١٠	السيد / علاء الدين عبد العزيز يوسف	٢٧
مدير عام التخطيط ومتابعة الخطة	١٩٦٨	١	١٥	السيد / شوكت صابر ثابت	٢٨
أمين عام كلية التمريض	١٩٦٣	١٠	٢٩	السيدة / أماني شاكر السيد	٢٩
مدير عام الاستراحات ومساكن أعضاء هيئة التدريس	١٩٥٥	١١	٢٨	السيد / أحمد ثابت محمد علي	٣٠
أمين عام كلية الطب البيطري	١٩٥٧	١٠	١٦	السيد / مصطفى محمد حسن أحمد	٣١

## تابع : الإدارة العليا من الكادر العام

الوظيفة	تاريخ الميلاد			الاسم	م
	سنة	شهر	يوم		
مدير عام المشتريات المركزية	١٩٦٣	١٢	٢٢	السيد /وائل محمد محمود عبد الرحمن	٣٢
أمين عام كلية الحاسبات	١٩٦٩	٨	٣	السيد /أسامة السيد محمود	٣٣
مدير عام شئون العاملين	١٩٦٣	١١	٢٤	السيد/ مصطفى حسن على حسن	٣٤
مدير عام شئون أعضاء هيئة التدريس	١٩٥٤	١١	١٩	السيدة/ فاتن محمد إسماعيل	٣٥
مدير عام رعاية الشباب	١٩٥٤	١١	٢	السيدة/ دلال محمد خليل درويش	٣٦
مدير عام المكتبات المركزية ( ندباً )	١٩٦٧	١	١٩	السيد / خالد محمود عارف	٣٧
أمين عام كلية الحقوق (ندباً)	١٩٥٥	٩	٥	السيد / حمدي منير طه	٣٨
مدير عام مركز التجارب والبحوث الزراعية بكلية الزراعة (ندباً)	١٩٦١	٣	١	السيد / احمد محمد فهمي مصطفى	٣٩
				<u>ثانياً : المستشفيات الجامعية</u>	
مدير عام الشؤون الطبية والعلاجية ومكلف رئيس الإدارة المركزية	١٩٦٠	٤	٢٣	السيد / على محمد على عبد العليم	١
، ، ، الشؤون الإدارية بالمستشفى	١٩٥٨	٧	٣١	السيد/ احمد توفيق محمد احمد	٢
، ، ، لشئون التمريض بالمستشفى	١٩٦١	١	٢٠	السيدة/صباح أنور رجب حسن	٣
، ، ، التوجيه المالي والإداري بالمستشفى	١٩٥٩	٨	٦	السيد/ محمد عطية عبد اللطيف شحاتة	٤
، ، ، الشؤون القانونية بالمستشفيات الجامعية	1957	12	20	السيد/ عبد الحميد عبد الله عبد العال	٥
، ، ، المشتريات والمخازن بالمستشفى	١٩٥٧	١	٢٥	السيد/ محمد جمال الدين محمد على	٦
، ، ، للحسابات والموازنة بالمستشفى	١٩٥٨	١٠	٢٤	السيد/ محمد الطاهر حسن حسين	٧
، ، ، الشؤون الهندسية بالمستشفى	١٩٥٩	٢	١٧	السيدة/ عطيات سيد حسن محمد	٨
، ، ، التغذية والتفتيش والرقابة بالمستشفى	١٩٥٦	١	٥	السيد/ حمدان محمد حمدان على	٩
، ، ، العلاج بأجر بالمستشفى	١٩٥٩	٦	١١	السيد /أسامة محمد أحمد عبد الله	١٠
، ، ، التموين الطبي والصيدليات	١٩٦٥	٧	١٩	السيد / محمد ربيع عبد المولى	١١
، ، ، الشؤون المالية والادارية بمستشفى الأطفال	١٩٥٥	١١	٥	السيد / حسنى عبد المالك عبد الحافظ	١٢
، ، ، ، ، ، ، صحة المرأة	١٩٥٥	٣	٤	السيد / احمد عبد الحافظ محفوظ بللي	١٣
، ، ، الرعاية الاجتماعية بالمستشفى الجامعي	١٩٦٢	٥	٢٣	السيد / احمد شوقي عبد السلام احمد	١٤
، ، ، تكنولوجيا المعلومات والاتصالات بالمستشفى	١٩٥٩	٢	٢٧	السيد / محمد عبد المنعم فراج على	١٥
، ، ، مكتب مدير المستشفيات الجامعية	١٩٥٨	٧	١٩	السيد / محمد سامي محمد عثمان	١٦
، ، ، مدير عام الشؤون الطبية والعلاجية بمستشفى الأطفال	١٩٦٤	١٢	٣١	السيدة/ منال طه حازم	١٧
				<u>ثالثاً : مستشفى جنوب مصر للأورام</u>	
مدير عام مستشفى جنوب مصر للأورام	١٩٥٦	٧	٣	السيدة / سعاد محمد ربيع علي	١
، ، ، الشؤون الطبية والعلاجية بمستشفى الأورام	١٩٦٦	٧	١٥	السيدة / سحر أحمد محمد عيسى	٢

# الباب الثاني



أعضاء هيئة التدريس ومعاونتهم

## بيان عددي بأعضاء هيئة التدريس ومعاونيهم بكليات الجامعة عن العام الجامعي ٢٠١١/٢٠١٣

الإجمالي			معاوني أعضاء هيئة التدريس						أعضاء هيئة التدريس								الدرجة
			مجموع		معيد		مدرس مساعد		مجموع		مدرس		أستاذ مساعد		أستاذ		
ج	ث	ذ	ث	ذ	ث	ذ	ث	ذ	ث	ذ	ث	ذ	ث	ذ	ث	ذ	الكلية
٤١٢	١٢٠	٢٩٢	٧٥	٨٥	٤٩	٤١	٢٦	٤٤	٤٥	٢٠٧	٢٦	٦٩	٧	٤٩	١٢	٨٩	العلوم
٣٥٩	٣٢	٣٢٧	١٩	١٤٨	٨	٩٠	١١	٥٨	١٣	١٧٩	١٠	٨٣	٢	٥٣	١	٤٣	الهندسة
٢٠٥	٦٠	١٤٥	٣٢	٢٩	١١	٥	٢١	٢٤	٢٨	١١٦	١٥	٥٠	٩	٣١	٤	٣٥	الزراعة
١١٩٣	٥٣٧	٦٥٦	٢٣٧	٢٣١	٧٢	٤٧	١٦٥	١٨٤	٣٠٠	٤٢٥	١٣٧	١٥٣	٨١	١٠٩	٨٢	١٦٣	الطب
١٢٨	٦٣	٦٥	٣٨	٢١	١٣	٨	٢٥	١٣	٢٥	٤٤	٨	١٧	٥	٧	١٢	٢٠	الصيدلة
١٤٨	٥٠	٩٨	٢٤	٢٦	٨	١٠	١٦	١٦	٢٦	٧٢	١٣	١٤	٥	١٢	٨	٤٦	الطب البيطري
١١٥	٤٩	٦٦	٣٥	٣٩	٢٢	٢٣	١٣	١٦	١٤	٢٧	١٢	١٩	١	٣	١	٥	التجارة
١٤٥	٧٩	٦٦	٣٥	١٣	١٢	٩	٢٣	٤	٤٤	٥٣	٣٦	٢٦	٦	١٦	٢	١١	التربية بأسبوط
٥٨	٤	٥٤	٤	١٣	٢	٥	٢	٨	-	٤١	-	٢٤	-	٨	-	٩	الحقوق
١٣٤	٣٢	١٠٢	١٤	٣٣	١٠	٢٦	٤	٧	١٨	٦٩	١٥	٢٣	٣	٢٢	-	٢٤	التربية الرياضية
١٣١	١٣١	-	٦٦	-	٢٥	-	٤١	-	٦٥	-	٤٠	-	٢٠	-	٥	-	التمريض
١٤٠	٦٤	٧٦	٤٤	١٩	٢٥	٨	١٩	١١	٢٠	٥٧	١٩	٤٤	١	٨	-	٥	التربية بالوادي
٤٧	٢٤	٢٣	١٩	١٣	١١	١١	٨	٢	٥	١٠	٤	٦	١	٤	-	-	الخدمة الاجتماعية
٢٣١	١٠٨	١٢٣	٧٧	٢٩	٤٨	١٦	٢٩	١٣	٣١	٩٤	٢٨	٦٥	٢	١٩	١	١٠	الآداب
٨٠	٦٢	١٨	٣٥	٦	١٦	٥	١٩	١	٢٧	١٢	٢٤	٨	٣	٣	-	١	التربية النوعية
٤٠	٩	٣١	٧	٢٣	٤	١٤	٣	٩	٢	٨	١	٣	١	٢	-	٣	الحاسبات والمعلومات
١٣٠	٦٢	٦٨	٤٦	٣٠	١٠	٧	٣٦	٢٣	١٦	٣٨	١٣	٢٦	٣	١٠	-	٢	معهد جنوب مصر للأورام
٦	٢	٤	٢	٤	٢	٤	-	-	-	-	-	-	-	-	-	-	الزراعة بالوادي
٣	١	٢	١	٢	١	٢	-	-	-	-	-	-	-	-	-	-	الطب البيطري بالوادي
٣٧٠٥	١٤٨٩	٢٢١٦	٨١٠	٧٦٤	٣٤٩	٣٣١	٤٦١	٤٣٣	٦٧٩	١٤٥٢	٤٠١	٦٣٠	١٥٠	٣٥٦	١٢٨	٤٦٦	الإجمالي

## رسم بياني يوضح أعضاء هيئة التدريس ومعاونيهم بكليات الجامعة عن العام الجامعي 2012/2011

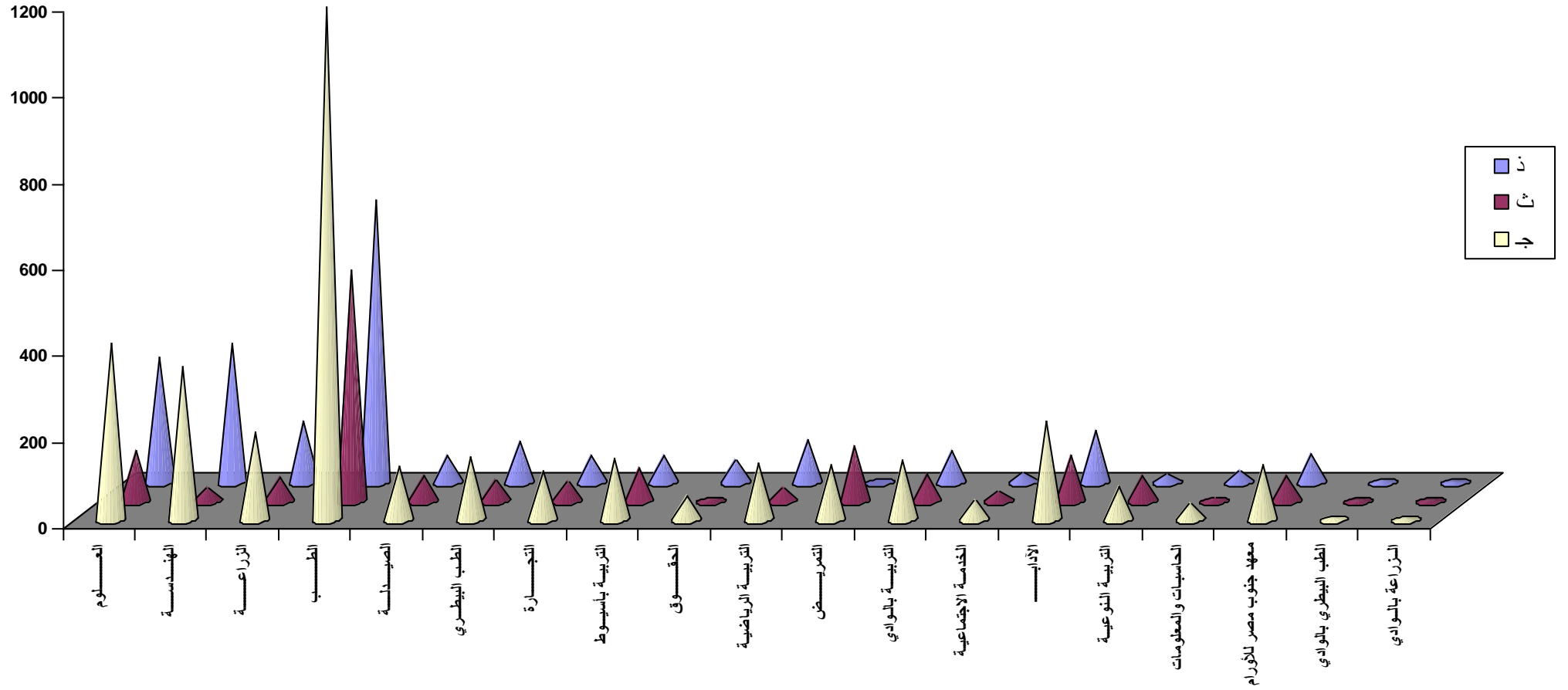

بيان عددي بأعضاء هيئة التدريس ومعاونيهم بكليات الجامعة من أبناء محافظة أسيوط عن العام الجامعي 2012/2011

الإجمالي			معاوني أعضاء هيئة التدريس						أعضاء هيئة التدريس								الدرجة
			مجموع		معيد		مدرس مساعد		مجموع		مدرس		أستاذ مساعد		أستاذ		
ج	ث	ذ	ث	ذ	ث	ذ	ث	ذ	ث	ذ	ث	ذ	ث	ذ	ث	ذ	الكلية
٢٥٤	٨٨	١٦٦	٥٩	٥٧	٣٨	٢٦	٢١	٣١	٢٩	١٠٩	٢٢	٣٦	٤	٣١	٣	٤٢	العلوم
١٦٤	١٧	١٤٧	١١	٧٥	٦	٤٦	٥	٢٩	٦	٧٢	٤	٣١	١	٢٠	١	٢١	الهندسة
٨٦	٣٩	٤٧	٢٢	١٦	٦	٣	١٦	١٣	١٧	٣١	١٢	١٨	٤	٧	١	٦	الزراعة
٧٨٢	٣٧٥	٤٠٧	١٨٦	١٧٢	٥٧	٣٢	١٢٩	١٤٠	١٨٩	٢٣٥	٨٣	٩٣	٥٦	٦٠	٥٠	٨٢	الطب
٦٦	٣٤	٣٢	٢٠	١٠	٦	٤	١٤	٦	١٤	٢٢	٦	٩	٢	٤	٦	٩	الصيدلة
٨٤	٣٣	٥١	١٤	٩	٤	٢	١٠	٧	١٩	٤٢	١٠	١١	٤	٦	٥	٢٥	الطب البيطري
٧٤	٣٩	٣٥	٣١	٢٣	٢٠	١٣	١١	١٠	٨	١٢	٨	٩	-	١	-	٢	التجارة
١٢٦	٧٠	٥٦	٣٣	١٣	١١	٩	٢٢	٤	٣٧	٤٣	٣٠	٢٢	٥	١١	٢	١٠	التربية بأسيوط
٤٣	٢	٤١	٢	١٥	١	٦	١	٩	-	٢٦	-	١٦	-	٤	-	٦	الحقوق
٧١	١٩	٥٢	١١	١٥	٩	١٠	٢	٥	٨	٣٧	٨	١٣	-	١١	-	١٣	التربية الرياضية
٩٥	٩٥	-	٤٥	-	١٧	-	٢٨	-	٥٠	-	٣٧	-	١٢	-	١	-	التمريض
٥٤	٢٢	٣٢	١٢	٧	٧	٤	٥	٣	١٠	٢٥	٩	٢٢	١	٣	-	-	التربية بالوادي
٣٣	٢٣	١٠	٢١	٤	١٢	٢	٩	٢	٢	٦	٢	٤	-	٢	-	-	الخدمة الاجتماعية
١٨٩	٩٢	٩٧	٦٩	٢٧	٤٤	١٣	٢٥	١٤	٢٣	٧٠	٢٠	٤٥	٢	١٦	١	٩	الآداب
٦٤	٥٠	١٤	٣٣	٦	١٤	٥	١٩	١	١٧	٨	١٥	٧	٢	١	-	-	التربية النوعية
٢٥	٧	١٨	٦	١٤	٢	١١	٤	٣	١	٤	-	٢	١	٢	-	-	الحاسبات والمعلومات
٨٩	٤٤	٤٥	٣١	٢١	٣	٦	٢٨	١٥	١٣	٢٤	١١	٢٠	٢	٣	-	١	معهد جنوب مصر للأورام
٣	١	٢	١	٢	١	٢	-	-	-	-	-	-	-	-	-	-	الطب البيطري بالوادي
٦	٢	٤	٢	٤	٢	٤	-	-	-	-	-	-	-	-	-	-	زراعته بالوادي
٢٣٠٨	١٠٥٢	١٢٥٦	٦٠٩	٤٩٠	٢٦٠	١٩٨	٣٤٩	٢٩٢	٤٤٣	٧٦٦	٢٧٧	٣٥٨	٩٦	١٨٢	٧٠	٢٢٦	الإجمالي

## رسم بياني يوضح أعضاء هيئة التدريس ومعاونيهم من أبناء محافظة اسيوط عن العام الجامعي 2012/2011

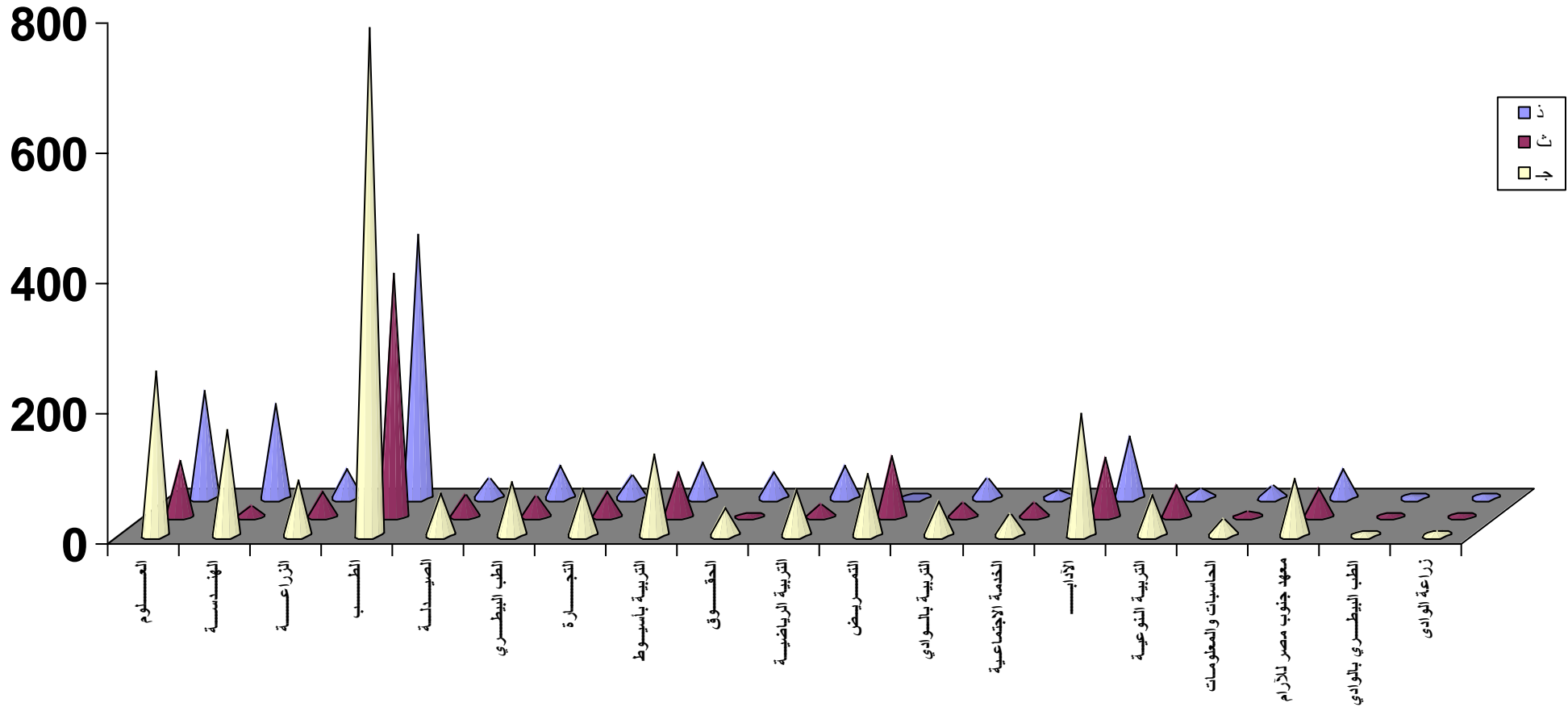

**بيان بأعداد السادة أعضاء هيئة التدريس المتفرغين  
بكلية الجامعة عن العام الجامعي ٢٠١٢/٢٠١١**

الإجمالي	الأساتذة المتفرغين			الكلية
	مدرس	أستاذ مساعد	أستاذ	
١٤١	٣	١٠	١٢٨	العلوم
٧٩	٤	٩	٦٦	الهندسة
١١١	-	٤	١٠٧	الزراعة
١٨٤	-	٢	١٨٢	الطب
٤٢	-	١	٤١	الصيدلة
٤٩	-	-	٤٩	الطب البيطري
٢٠	٥	٢	١٣	التجارة
٢٢	٧	٤	١١	التربية بأسسوط
١٧	٢	-	١٥	الحقوق
٢١	٧	٦	٨	الآداب
١٠	٣	٤	٣	التربية بالوادي الجديد
١	-	-	١	الخدمة الاجتماعية
٢	-	٢	-	التمريض
٢	-	-	٢	التربية الرياضية
١	-	-	١	معهد جنوب مصر للأورام
٢	-	٢	-	التربية النوعية
١	-	-	١	الحاسبات والمعلومات
				<b>المستشفى الجامعي</b>
١	١	-	-	زميل متفرغ
١	-	-	١	استشاري متفرغ
٧٠٧	٣٢	٤٦	٦٢٩	الإجمالي

### رسم بياني يوضح السادة أعضاء هيئة التدريس المتفرغين بكليات الجامعة عن العام الجامعي 2012/2011

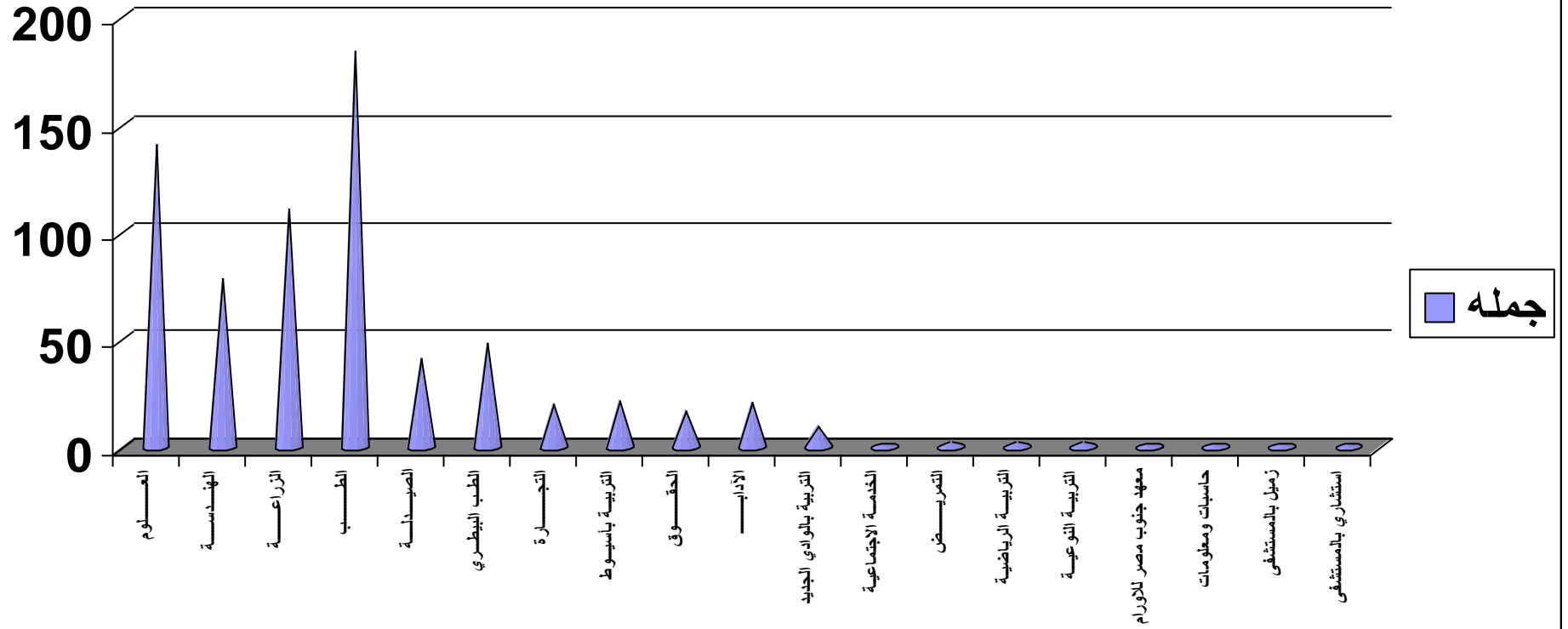

بيان عددي بأعضاء هيئة التدريس ومعاونيهم بكلية العلوم  
عن العام الجامعي ٢٠١١/ ٢٠١٢

الإجمالي			معاوني أعضاء هيئة التدريس						أعضاء هيئة التدريس						الدرجة		
			مجموع		معيد		مدرس مساعد		مجموع		مدرس		أستاذ مساعد			أستاذ	
ج	ث	ذ	ث	ذ	ث	ذ	ث	ذ	ث	ذ	ث	ذ	ث	ذ	ث	ذ	التخصص
٨٦	١٧	٦٩	٦	٢٧	٢	١٦	٤	١١	١١	٤٢	٢	١٤	٢	٩	٧	١٩	الكيمياء
٦٥	٢٩	٣٦	١٤	١٠	٨	٣	٦	٧	١٥	٢٦	١١	٢	١	٢	٣	٢٢	علم النبات
٨٨	٢٦	٦٢	٢٠	١٦	١١	٥	٩	١١	٦	٤٦	٥	٢٣	١	٩	-	١٤	الرياضيات
٧١	١٧	٥٤	١٢	١٤	١١	٧	١	٧	٥	٤٠	٤	١٧	-	١٤	١	٩	الفيزياء
٥٥	٢٥	٣٠	١٧	٧	١١	٦	٦	١	٨	٢٣	٤	٥	٣	٨	١	١٠	علم الحيوان
٤٧	٦	٤١	٦	١١	٦	٤	-	٧	-	٣٠	-	٨	-	٧	-	١٥	الجيولوجيا
٤١٢	١٢٠	٢٩٢	٧٥	٨٥	٤٩	٤١	٢٦	٤٤	٤٥	٢٠٧	٢٦	٦٩	٧	٤٩	١٢	٨٩	الإجمالي

**بيان عددي بأعضاء هيئة التدريس ومعاونيهم بكلية الهندسة  
عن العام الجامعي ٢٠١٣/٢٠١١**

الإجمالي			معاوني أعضاء هيئة التدريس						أعضاء هيئة التدريس						الدرجة		
			مجموع		معيد		مدرس مساعد		مجموع		مدرس		أستاذ مساعد			أستاذ	
ج	ث	ذ	ث	ذ	ث	ذ	ث	ذ	ث	ذ	ث	ذ	ث	ذ	ث	ذ	التخصص
٩٤	٦	٨٨	٤	٤٠	-	٢١	٤	١٩	٢	٤٨	٢	١٦	-	٢١	-	١١	مدني
٧٢	١	٧١	١	٣٤	١	٢٦	-	٨	-	٣٧	-	٢٠	-	٩	-	٨	ميكانيكا
٩٩	٧	٩٢	٣	٤٧	٢	٣١	١	١٦	٤	٤٥	٢	٢٥	١	١١	١	٩	كهرباء
٢٦	-	٢٦	-	٧	-	٣	-	٤	-	١٩	-	٨	-	٤	-	٧	تعديين
٦٨	١٨	٥٠	١١	٢٠	٥	٩	٦	١١	٧	٣٠	٦	١٤	١	٨	-	٨	عمارة
٣٥٩	٣٢	٣٢٧	١٩	١٤٨	٨	٩٠	١١	٥٨	١٣	١٧٩	١٠	٨٣	٢	٥٣	١	٤٣	الإجمالي

بيان عددي بأعضاء هيئة التدريس ومعاونيهم بكلية الزراعة

عن العام الجامعي ٢٠١١/٢٠١٢

الإجمالي			معاوني أعضاء هيئة التدريس						أعضاء هيئة التدريس								الدرجة
			مجموع		معيد		مدرس مساعد		مجموع		مدرس		أستاذ مساعد		أستاذ		
ج	ث	ذ	ث	ذ	ث	ذ	ث	ذ	ث	ذ	ث	ذ	ث	ذ	ث	ذ	
٢٣	٥	١٨	٤	٢	١	١	٣	١	١	١٦	-	٥	-	٤	١	٧	محاصيل
١٤	٢	١٢	-	٣	-	١	-	٢	٢	٩	١	٣	١	٤	-	٢	أراضي ومياه
١٦	٥	١١	٣	٢	-	-	٣	٢	٢	٩	٢	٣	-	٣	-	٣	خضر
١٧	٨	٩	٣	٢	٢	١	٢	١	٤	٧	٤	٢	-	٣	-	٢	بساتين فاكهه
٨	٢	٦	١	-	١	-	-	-	١	٦	-	٤	-	٢	١	-	زينه وتنسيق حدائق
١٩	٢	١٧	٢	٦	-	-	٢	٦	-	١١	-	٣	-	٦	-	٢	أنتاج حيواني
٩	١	٨	١	١	-	-	١	١	-	٧	-	٢	-	٢	-	٣	دواجن
١٦	٧	٩	٢	٣	-	١	٢	٢	٥	٦	١	٣	٣	٢	١	١	أمراض نبات
٢٠	٣	١٧	٢	٤	١	-	١	٤	١	١٣	١	٨	-	-	-	٥	وقاية نبات
١٠	٤	٦	٢	-	٢	-	-	-	٢	٦	-	٢	٢	٢	-	٢	اقتصاد زراعي
٨	٤	٤	٢	-	-	-	٢	-	٢	٤	٢	٢	-	١	-	١	مجتمع ريفي وإرشاد زراعي
١٨	٤	١٤	٣	٣	٢	١	١	٢	١	١١	-	٧	١	١	-	٣	وراثة
١٨	٨	١٠	٤	١	٢	-	٢	١	٤	٩	٢	٤	١	١	١	٤	علوم وتكنولوجيا الأغذية
٩	٥	٤	٢	٢	-	-	٢	٢	٣	٢	٢	٢	١	-	-	-	ألبان
٢٠٥	٦٠	١٤٥	٣٢	٢٩	١١	٥	٢١	٢٤	٢٨	١١٦	١٥	٥٠	٩	٣١	٤	٣٥	الإجمالي

بيان عددي بأعضاء هيئة التدريس ومعاونيهم بكلية الطب

عن العام الجامعي ٢٠١١/٢٠١٢

الإجمالي			معاوني أعضاء هيئة التدريس						أعضاء هيئة التدريس								الدرجة
			مجموع		معيد		مدرس مساعد		مجموع		مدرس		أستاذ مساعد		أستاذ		
ج	ث	ذ	ث	ذ	ث	ذ	ث	ذ	ث	ذ	ث	ذ	ث	ذ	ث	ذ	التخصص
٣٦	٢٧	٩	٨	٣	٤	-	٤	٣	١٩	٦	١٠	١	٢	٣	٧	٢	الباثولوجيا
٥٦	٤٢	١٤	١٤	٦	٣	٢	١١	٤	٢٨	٨	٨	٣	١٠	٢	١٠	٣	الباثولوجيا الإكلينيكية
٣٩	٣١	٨	١٣	٣	٨	-	٥	٣	١٨	٥	١٣	١	١	-	٤	٤	الميكروبيولوجيا
٤١	٢٣	١٨	١٤	٨	٨	٣	٦	٥	٩	١٠	٨	٣	-	٣	١	٤	الفارماكولوجيا
٣٠	٢٧	٣	١٠	١	٥	-	٥	١	١٧	٢	٩	-	٥	-	٣	٢	الفسيزيولوجيا
٣٦	٢٦	١٠	١٢	٣	٥	١	٧	٢	١٤	٧	٦	٢	٤	٢	٤	٣	الكيمياء الحيوية
٣٧	٢	٣٥	١	١٠	١	٢	-	٨	١	٢٥	١	٨	-	٧	-	١٠	طب وجراحة العيون
٦١	٤	٥٧	٣	١٩	-	٢	٣	١٧	١	٣٨	١	٦	-	١٣	-	١٩	التوليد وأمراض النساء
٥٤	٢٧	٢٧	١٣	٤	٣	١	١٠	٣	١٤	٢٣	٣	١٠	٤	٤	٧	٩	طب الأطفال
٢٦	٢٠	٦	٧	١	٤	-	٣	١	١٣	٥	٧	٢	٣	-	٣	٣	الصحة العامة
٣٦	-	٣٦	-	١٧	-	٣	-	١٤	-	١٩	-	١	-	٨	-	١٠	الجراحة العامة
٧١	٢١	٥٠	١١	١٨	١	٥	١٠	١٣	١٠	٣٢	٥	١٤	٢	٧	٣	١١	التخدير
٦٧	٢٩	٣٨	١٤	١٥	٢	٢	١٢	١٣	١٥	٢٣	٦	٩	٥	٦	٤	٨	أمراض باطنه
٢٥	٢٣	٢	١٠	-	٥	-	٥	-	١٣	٢	٤	-	٣	٢	٦	-	الطب الشرعي والسموم
٣٦	٢٢	١٤	١٢	٣	٤	-	٨	٣	١٠	١١	٥	٤	٤	٣	١	٤	التشريح
٢٩	٢٧	٢	٨	١	٣	-	٥	١	١٩	١	٨	١	٧	-	٤	-	الهستولوجيا
٣١	٢٧	٤	١٠	١	٥	-	٥	١	١٧	٣	٦	-	٧	١	٤	٢	الطفيليات
١٧	١	١٦	-	٦	-	٢	-	٤	١	١٠	-	٢	-	١	١	٧	الأنف والأذن والحنجرة
٧٢٨	٣٧٩	٣٤٩	١٦٠	١١٩	٦١	٢٣	٩٩	٩٦	٢١٩	٢٣٠	١٠٠	٦٧	٥٧	٦٢	٦٢	١٠١	الإجمالي نقل بعده

تابع - بيان عددي بأعضاء هيئة التدريس ومعاونيهم بكلية الطب

عن العام الجامعي ٢٠١١/٢٠١٢

الإجمالي			معاوني أعضاء هيئة التدريس						أعضاء هيئة التدريس								الدرجة
			مجموع		معيد		مدرس مساعد		مجموع		مدرس		أستاذ مساعد		أستاذ		
ج	ث	ذ	ث	ذ	ث	ذ	ث	ذ	ث	ذ	ث	ذ	ث	ذ	ث	ذ	التخصص
٧٢٨	٣٧٩	٣٤٩	١٦٠	١١٩	٦١	٢٣	٩٩	٩٦	٢١٩	٢٣٠	١٠٠	٦٧	٥٧	٦٢	٦٢	١٠١	تابع ما قبله
١١	٧	٤	٣	١	١	-	٢	١	٤	٣	٢	١	١	-	١	٢	السمعيات
١٠	٥	٥	٣	٢	١	-	٢	٢	٢	٣	١	-	١	١	-	٢	التخاطب
٥٠	١	٤٩	١	٢١	-	٥	١	١٦	-	٢٨	-	٤	-	٩	-	١٥	جراحه العظام
٣٨	-	٣٨	-	١٤	-	-	-	١٤	-	٢٤	-	٩	-	٦	-	٩	جراحه المسالك
٢٩	٢٦	٣	١٣	-	٢	-	١١	-	١٣	٣	٨	٢	١	١	٤	-	الروماتيزم والتأهيل
٤٠	١٩	٢١	١٠	٩	١	٣	٩	٦	٩	١٢	-	٦	٥	٢	٤	٤	الأمراض الصدرية
٣٤	١٦	١٨	٣	٦	-	٣	٣	٣	١٣	١٢	٤	٥	٦	٢	٣	٥	طب المناطق الحارة
٤٠	١١	٢٩	٥	١٠	٢	٢	٣	٨	٦	١٩	-	٩	٣	٦	٣	٤	العصبية والنفسية
٢٩	١٨	١١	٧	١	١	-	٦	١	١١	١٠	٥	٧	٢	١	٤	٢	أمراض جلدية وتناسلية
١٥	-	١٥	-	٨	-	١	-	٧	-	٧	-	٤	-	١	-	٢	جراحه الشرايين والأوردة
١٧	-	١٧	-	٥	-	٢	-	٣	-	١٢	-	٩	-	١	-	٢	جراحه المخ والأعصاب
١٦	-	١٦	-	١٠	-	١	-	٩	-	٦	-	٣	-	٢	-	١	جراحه القلب والصدر
١٤	-	١٤	-	٦	-	١	-	٥	-	٨	-	٥	-	١	-	٢	جراحة تجميل وحروق
٤٩	٢٢	٢٧	١١	٩	١	٤	١٠	٥	١١	١٨	٩	٣	٢	٦	-	٩	الأشعة التشخيصية
٤٥	٢٤	٢١	١٣	٢	١	١	١٢	١	١١	١٩	٨	١٣	٢	٣	١	٣	الأشعة العلاجية
٢٨	٩	١٩	٨	٨	١	١	٧	٧	١	١١	-	٦	١	٥	-	-	أمراض القلب
١١٩٣	٥٣٧	٦٥٦	٢٣٧	٢٣١	٧٢	٤٧	١٦٥	١٨٤	٣٠٠	٤٢٥	١٣٧	١٥٣	٨١	١٠٩	٨٢	١٦٣	الإجمالي

بيان عددي بأعضاء هيئة التدريس ومعاونيهم بكلية الصيدلة  
عن العام الجامعي ٢٠١١/٢٠١٢

الإجمالي			معاوني أعضاء هيئة التدريس						أعضاء هيئة التدريس						الدرجة التخصص		
			مجموع		معيد		مدرس مساعد		مجموع		مدرس		أستاذ مساعد			أستاذ	
ج	ث	ذ	ث	ذ	ث	ذ	ث	ذ	ث	ذ	ث	ذ	ث	ذ	ث	ذ	
٣٠	١٩	١١	١٠	٣	٣	١	٧	٢	٩	٨	١	٢	٣	٣	٥	٣	العقاقير
٢٥	١٤	١١	٩	٤	٢	١	٧	٣	٥	٧	٣	٤	١	-	١	٣	الصيدلانيات
١٨	٧	١١	٥	٤	٣	٢	٢	٢	٢	٧	١	٣	-	-	١	٤	الكيمياء الصيدلانية الطبية
١١	٤	٧	٢	٢	١	١	١	١	٢	٥	١	٣	-	-	١	٢	الصيدلة الصناعية
١٧	٧	١٠	٥	٤	٢	١	٣	٣	٢	٦	١	٢	١	٢	-	٢	الكيمياء العضوية الصيدلانية
٢٣	١١	١٢	٦	٢	٢	١	٤	١	٥	١٠	١	٣	-	١	٤	٦	الكيمياء التحليلية الصيدلانية
٤	١	٣	١	٢	-	١	١	١	-	١	-	-	-	١	-	-	الصيدلة الإكلينيكية
١٢٨	٦٣	٦٥	٣٨	٢١	١٣	٨	٢٥	١٣	٢٥	٤٤	٨	١٧	٥	٧	١٢	٢٠	الإجمالي

بيان عددي بأعضاء هيئة التدريس ومعاونيهم بكلية الطب البيطري

عن العام الجامعي ٢٠١١/٢٠١٣

الإجمالي			معاوني أعضاء هيئة التدريس						أعضاء هيئة التدريس								الدرجة
			مجموع		معيد		مدرس مساعد		مجموع		مدرس		أستاذ مساعد		أستاذ		
ج	ث	ذ	ث	ذ	ث	ذ	ث	ذ	ث	ذ	ث	ذ	ث	ذ	ث	ذ	التخصص
٢٨	١٣	١٥	٨	٢	٣	-	٥	٢	٥	١٣	٢	٢	١	٢	٢	٩	التشريح والهستولوجيا
١١	٣	٨	٢	٢	١	١	١	١	١	٦	١	١	-	١	-	٤	باثولوجيا
١٠	٢	٨	-	٤	-	٢	-	٢	٢	٤	-	-	١	-	١	٤	جراحة الحيوان
١٢	٢	١٠	٢	٣	-	١	٢	٢	-	٧	-	١	-	-	-	٦	أمراض الدواجن
١٧	٨	٩	٢	٤	-	٢	٢	٢	٦	٥	٣	-	-	٢	٣	٣	صحة الحيوان
١٠	-	١٠	-	٣	-	١	-	٢	-	٧	-	٢	-	٢	-	٣	الولادة وأمراضها
٣١	١١	٢٠	٥	٥	٢	١	٣	٤	٦	١٥	٤	٤	٢	٤	-	٧	طب الحيوان
١٣	٦	٧	٣	-	٢	-	١	-	٣	٧	٢	٣	-	١	١	٣	المراقبة الصحية علي الأغذية
١٠	٣	٧	-	٣	-	٢	-	١	٣	٤	١	-	١	-	١	٤	الطب الشرعي والسموم
٦	٢	٤	٢	-	-	-	٢	-	-	٤	-	١	-	-	-	٣	التغذية الإكلينيكية
١٤٨	٥٠	٩٨	٢٤	٢٦	٨	١٠	١٦	١٦	٢٦	٧٢	١٣	١٤	٥	١٢	٨	٤٦	الإجمالي

**بيان عددي بأعضاء هيئة التدريس ومعاونيهم بكلية التجارة  
عن العام الجامعي ٢٠١١/٢٠١٣**

الإجمالي			معاوني أعضاء هيئة التدريس						أعضاء هيئة التدريس								الدرجة
			مجموع		معيد		مدرس مساعد		مجموع		مدرس		أستاذ مساعد		أستاذ		
ج	ث	ذ	ث	ذ	ث	ذ	ث	ذ	ث	ذ	ث	ذ	ث	ذ	ث	ذ	التخصص
٤٦	٢٠	٢٦	١٩	١٦	١٣	١٢	٦	٤	١	١٠	١	٩	-	١	-	-	محاسبة
٣٤	١٦	١٨	١٠	٨	٤	٥	٦	٣	٦	١٠	٥	٧	١	-	-	٣	إدارة أعمال
١٩	٦	١٣	٣	١١	٣	٥	-	٦	٣	٢	٢	٢	-	-	١	-	إحصاء ورياضيات
٩	٥	٤	١	١	١	-	-	١	٤	٣	٤	١	-	١	-	١	علوم سياسية وإدارة عامة
٧	٢	٥	٢	٣	١	١	١	٢	-	٢	-	-	-	١	-	١	اقتصاد وعلوم سياسية
١١٥	٤٩	٦٦	٣٥	٣٩	٢٢	٢٣	١٣	١٦	١٤	٢٧	١٢	١٩	١	٣	١	٥	الإجمالي

بيان عددي بأعضاء هيئة التدريس ومعاونيهم بكلية التربية  
عن العام الجامعي 2012/2011

الإجمالي			معاوني أعضاء هيئة التدريس						أعضاء هيئة التدريس								الدرجة التخصص
			مجموع		معيد		مدرس مساعد		مجموع		مدرس		أستاذ مساعد		أستاذ		
ج	ث	ذ	ث	ذ	ث	ذ	ث	ذ	ث	ذ	ث	ذ	ث	ذ	ث	ذ	
25	14	11	8	3	3	2	5	1	6	8	4	4	2	4	-	-	أصول تربيته
26	11	15	6	4	2	3	4	1	5	11	3	6	2	2	-	3	علم نفس
72	34	38	14	6	3	4	11	2	20	32	18	15	1	9	1	8	مناهج وطرق تدريس
22	20	2	7	-	4	-	3	-	13	2	11	1	1	1	1	-	تربيته الطفل
145	79	66	35	13	12	9	23	4	44	53	36	26	6	16	2	11	الإجمالي

بيان عددي بأعضاء هيئة التدريس ومعاونيهم بكلية الحقوق  
عن العام الجامعي 2012/2011

الإجمالي			معاوني أعضاء هيئة التدريس						أعضاء هيئة التدريس						الدرجة		
			مجموع		معيد		مدرس مساعد		مجموع		مدرس		أستاذ مساعد			أستاذ	
ج	ث	ذ	ث	ذ	ث	ذ	ث	ذ	ث	ذ	ث	ذ	ث	ذ	ث	ذ	التخصص
6	-	6	-	2	-	1	-	1	-	4	-	1	-	2	-	1	الشريعة الإسلامية
15	3	12	3	3	1	-	2	3	-	9	-	8	-	1	-	-	القانون الخاص
7	1	6	1	1	1	1	-	-	-	5	-	3	-	-	-	2	القانون المدني
7	-	7	-	1	-	1	-	-	-	6	-	2	-	1	-	3	القانون التجاري
8	-	8	-	2	-	-	-	2	-	6	-	3	-	2	-	1	القانون العام
6	-	6	-	2	-	-	-	2	-	4	-	3	-	1	-	-	القانون الجنائي
4	-	4	-	2	-	2	-	-	-	2	-	-	-	1	-	1	القانون الدولي
5	-	5	-	-	-	-	-	-	-	5	-	4	-	-	-	1	المالية العامة والتشريع الضريبي
58	4	54	4	13	2	5	2	8	-	41	-	24	-	8	-	9	الإجمالي

بيان عددي بأعضاء هيئة التدريس ومعاونيهم بكلية التربية الرياضية  
عن العام الجامعي 2012/2011

الإجمالي			معاوني أعضاء هيئة التدريس						أعضاء هيئة التدريس								الدرجة التخصص
			مجموع		معيد		مدرس مساعد		مجموع		مدرس		أستاذ مساعد		أستاذ		
ج	ث	ذ	ث	ذ	ث	ذ	ث	ذ	ث	ذ	ث	ذ	ث	ذ	ث	ذ	
35	10	25	6	10	5	8	1	2	4	15	4	3	-	6	-	6	مناهج وتدریس التربية الرياضية
48	11	37	6	11	3	8	3	3	5	26	3	11	2	6	-	9	التدريب الرياضي وعلوم الحركة
32	8	24	2	10	2	8	-	2	6	14	5	5	1	4	-	5	الإدارة الرياضية والترويج
11	2	9	-	1	-	1	-	-	2	8	2	2	-	4	-	2	علوم الصحة الرياضية
8	1	7	-	1	-	1	-	-	1	6	1	2	-	2	-	2	العلوم التربوية والنفسية الرياضية
134	32	102	14	33	10	26	4	7	18	69	15	23	3	22	-	24	الإجمالي

بيان عددي بأعضاء هيئة التدريس ومعاونيهم بكلية التمريض  
عن العام الجامعي 2012/2011

الإجمالي			معاوني أعضاء هيئة التدريس						أعضاء هيئة التدريس						الدرجة التخصص		
			مجموع		معيد		مدرس مساعد		مجموع		مدرس		أستاذ مساعد			أستاذ	
ج	ث	ذ	ث	ذ	ث	ذ	ث	ذ	ث	ذ	ث	ذ	ث	ذ	ث	ذ	
19	19	-	7	-	4	-	3	-	12	-	8	-	3	-	1	-	تمريض الأطفال
18	18	-	7	-	3	-	4	-	11	-	6	-	3	-	2	-	تمريض صحة المجتمع
28	28	-	17	-	9	-	8	-	11	-	5	-	5	-	1	-	تمريض البالغين
15	15	-	8	-	5	-	3	-	7	-	2	-	5	-	-	-	إدارة التمريض
20	20	-	7	-	1	-	6	-	13	-	9	-	3	-	1	-	تمريض نساء وولادة
14	14	-	6	-	1	-	5	-	8	-	7	-	1	-	-	-	تمريض نفسي وعقلي
7	7	-	7	-	1	-	6	-	-	-	-	-	-	-	-	-	تمريض المسنين
10	10	-	7	-	1	-	6	-	3	-	3	-	-	-	-	-	تمريض حالات حرجه
131	131	-	66	-	25	-	41	-	65	-	40	-	20	-	5	-	الإجمالي

**بيان عددي بأعضاء هيئة التدريس ومعاونيهم بكلية التربية بالوادي الجديد  
عن العام الجامعي 2012/2011**

الإجمالي			معاوني أعضاء هيئة التدريس						أعضاء هيئة التدريس						الدرجة		
			مجموع		معيد		مدرس مساعد		مجموع		مدرس		أستاذ مساعد			أستاذ	
ج	ث	ذ	ث	ذ	ث	ذ	ث	ذ	ث	ذ	ث	ذ	ث	ذ	ث	ذ	التخصص
33	17	16	11	3	5	-	6	3	6	13	5	11	1	2	-	-	مناهج وطرق تدريس
11	5	6	3	-	1	-	2	-	2	6	2	2	-	4	-	-	أصول التربية
10	4	6	1	3	-	1	1	2	3	3	3	3	-	-	-	-	علم النفس
43	19	24	15	6	10	4	5	2	4	18	4	14	-	2	-	2	علوم ورياضيات
15	4	11	4	2	3	1	1	1	-	9	-	6	-	-	-	3	لغة عربية
11	5	6	5	1	3	-	2	1	-	5	-	5	-	-	-	-	لغة انجليزية
8	3	5	1	3	1	2	-	1	2	2	2	2	-	-	-	-	دراسات اجتماعية
8	6	2	3	1	1	-	2	1	3	1	3	1	-	-	-	-	تربية طفل
١	١	-	١	-	١	-	-	-	-	-	-	-	-	-	-	-	تربية تكنولوجيا التعليم
١٤٠	٦٤	٧٦	٤٤	١٩	٢٥	٨	١٩	١١	٢٠	٥٧	١٩	٤٤	١	٨	-	٥	الإجمالي

بيان عددي بأعضاء هيئة التدريس ومعاونيهم بكلية الخدمة الاجتماعية  
عن العام الجامعي 2012/2011

الإجمالي			معاوني أعضاء هيئة التدريس						أعضاء هيئة التدريس						الدرجة التخصص		
			مجموع		معيد		مدرس مساعد		مجموع		مدرس		أستاذ مساعد			أستاذ	
ج	ث	ذ	ث	ذ	ث	ذ	ث	ذ	ث	ذ	ث	ذ	ث	ذ	ث	ذ	
9	5	4	5	2	3	1	2	1	-	2	-	2	-	-	-	-	خدمة الفرد
10	3	7	1	6	-	5	1	1	2	1	1	1	1	-	-	-	خدمة الجماعة
9	4	5	3	3	1	3	2	-	1	2	1	-	-	2	-	-	تنظيم المجتمع
10	4	6	4	1	3	1	1	-	-	5	-	3	-	2	-	-	تخطيط اجتماعي
9	8	1	6	1	4	1	2	-	2	-	2	-	-	-	-	-	مجالات الخدمة والتدريب الميداني
47	24	23	19	13	11	11	8	2	5	10	4	6	1	4	-	-	الإجمالي

بيان عددي بأعضاء هيئة التدريس ومعاونيهم بكلية الآداب

عن العام الجامعي 2012/2011

الإجمالي			معاوني أعضاء هيئة التدريس						أعضاء هيئة التدريس								الدرجة التخصص
			مجموع		معيد		مدرس مساعد		مجموع		مدرس		أستاذ مساعد		أستاذ		
ج	ث	ذ	ث	ذ	ث	ذ	ث	ذ	ث	ذ	ث	ذ	ث	ذ	ث	ذ	
24	4	20	3	5	2	4	1	1	1	15	-	6	1	1	-	8	اللغة العربية
40	21	19	12	3	7	1	5	2	9	16	8	10	1	5	-	1	الإنجليزية
18	11	7	9	2	5	1	4	1	2	5	2	5	-	-	-	-	الفرنسية
21	10	11	7	5	3	2	4	3	3	6	3	6	-	-	-	-	وثائق ومكتبات
13	5	8	5	5	2	1	3	4	-	3	-	1	-	2	-	-	فلسفة
17	10	7	7	-	4	-	3	-	3	7	3	5	-	2	-	-	علم نفس
20	5	15	4	2	4	2	-	-	1	13	1	10	-	2	-	1	جغرافيا
11	9	2	4	-	2	-	2	-	5	2	5	2	-	-	-	-	علم اجتماع
18	4	14	4	3	3	1	1	2	-	11	-	7	-	4	-	-	تاريخ
17	14	3	9	-	3	-	6	-	5	3	4	3	-	-	1	-	إعلام
14	7	7	6	2	6	2	-	-	1	5	1	4	-	1	-	-	لغات شرقية
18	8	10	7	2	7	2	-	-	1	8	1	6	-	2	-	-	آثار إسلامية
231	108	123	77	29	48	16	29	13	31	94	28	65	2	19	1	10	الإجمالي

**بيان عددي بأعضاء هيئة التدريس ومعاونيهم بكلية التربية النوعية  
عن العام الجامعي 2012/2011**

الإجمالي			معاوني أعضاء هيئة التدريس						أعضاء هيئة التدريس						الدرجة		
			مجموع		معيد		مدرس مساعد		مجموع		مدرس		أستاذ مساعد			أستاذ	
ج	ث	ذ	ث	ذ	ث	ذ	ث	ذ	ث	ذ	ث	ذ	ث	ذ	ث	ذ	التخصص
26	22	4	12	2	6	1	6	1	10	2	8	2	2	-	-	-	التربية الموسيقية
16	16	-	7	-	3	-	4	-	9	-	9	-	-	-	-	-	اقتصاد منزلي
38	24	14	16	4	7	4	9	-	8	10	7	6	1	3	-	1	التربية الفنية
80	62	18	35	6	16	5	19	1	27	12	24	8	3	3	-	1	الإجمالي

**بيان عددي بأعضاء هيئة التدريس ومعاونيهم بكلية الحاسبات والمعلومات  
عن العام الجامعي 2012/2011**

الإجمالي			معاوني أعضاء هيئة التدريس						أعضاء هيئة التدريس						الدرجة التخصص		
			مجموع		معيد		مدرس مساعد		مجموع		مدرس		أستاذ مساعد			أستاذ	
ج	ث	ذ	ث	ذ	ث	ذ	ث	ذ	ث	ذ	ث	ذ	ث	ذ	ث	ذ	
22	2	20	2	14	1	8	1	6	-	6	-	2	-	2	-	2	علوم الحاسب
9	6	3	5	3	3	2	2	1	1	-	-	-	1	-	-	-	نظم المعلومات
9	1	8	-	6	-	4	-	2	1	2	1	1	-	-	-	1	تكنولوجيا المعلومات
40	9	31	7	23	4	14	3	9	2	8	1	3	1	2	-	3	الإجمالي

بيان عددي بأعضاء هيئة التدريس ومعاونيهم بمعهد جنوب مصر للأورام  
عن العام الجامعي 2012/2011

الإجمالي			معاوني أعضاء هيئة التدريس						أعضاء هيئة التدريس						الدرجة		
			مجموع		معيد		مدرس مساعد		مجموع		مدرس		أستاذ مساعد			أستاذ	
ج	ث	ذ	ث	ذ	ث	ذ	ث	ذ	ث	ذ	ث	ذ	ث	ذ	ث	ذ	التخصص
30	25	5	19	3	4	2	15	1	6	2	3	1	3	1	-	-	الباثولوجيا
18	8	10	5	5	2	-	3	5	3	5	3	3	-	-	-	2	طب الأورام
18	6	12	4	3	1	-	3	3	2	9	2	5	-	4	-	-	تخدير وإنعاش وعلاج الألم
9	-	9	-	7	-	2	-	5	-	2	-	-	-	2	-	-	جراحة الأورام
21	10	11	8	3	1	1	7	2	2	8	2	5	-	3	-	-	أشعة علاجية وطب نووي
20	9	11	6	4	2	1	4	3	3	7	3	7	-	-	-	-	أورام الأطفال
2	-	2	-	2	-	-	-	2	-	-	-	-	-	-	-	-	الإحصاء الطبي
12	4	8	4	3	-	1	4	2	-	5	-	5	-	-	-	-	أشعة تشخيصية
130	62	68	46	30	10	7	36	23	16	٣٨	13	26	3	10	-	2	الإجمالي





بيان عددي بأعضاء هيئة التدريس المعارين والموفدين في مهمات علمية وأجازات خاصة  
موزعين حسب كلياتهم ودرجاتهم العلمية عن العام الجامعي ٢٠١٢/٢٠١١

الإجمالي				أجازات خاصة				المهمات العلمية				الاعارات				البيان
جملة	مدرس	أ.م	أستاذ	جملة	مدرس	أ.م	أستاذ	جملة	مدرس	أ.م	أستاذ	جملة	مدرس	أ.م	أستاذ	الكلية
107	45	32	30	15	٨	-	7	١١	٦	٣	٢	٨١	٣١	٢٩	٢١	العلوم
92	48	27	17	19	13	3	٣	٨	٥	١	٢	٦٥	٣٠	٢٣	١٢	الهندسة
33	١٧	8	8	7	٥	-	2	٥	٤	-	١	٢١	٨	٨	٥	الزراعة
188	94	٤٠	٥٤	٥٦	٢٨	10	١٨	3	3	-	-	١٢٩	٦٣	٣٠	٣٦	الطب
٣٨	١٥	٧	١٦	٩	٤	١	٤	٨	٧	-	١	٢١	٤	٦	١١	الصيدلة
22	3	٨	١١	3	1	-	٢	٢	١	١	-	١٧	١	٧	٩	الطب البيطري
٢١	١٤	٢	٥	١	-	١	-	-	-	-	-	٢٠	١٤	١	٥	التجارة
33	٢٤	٥	4	5	٣	-	2	-	-	-	-	٢٨	٢١	٥	٢	التربية بأسويوط
19	٩	6	4	1	-	1	-	١	-	١	-	١٧	٩	٤	٤	الحقوق
٢٨	١٠	١٢	٦	١	١	-	-	-	-	-	-	٢٧	٩	١٢	٦	التربية الرياضية
٤٥	٣٤	٨	٣	9	5	٣	١	-	-	-	-	٣٦	٢٩	٥	٢	الآداب
٣	١	٢	-	١	-	١	-	-	-	-	-	٢	١	١	-	الخدمة الاجتماعية
٥	٥	-	-	2	2	-	-	-	-	-	-	٣	٣	-	-	التربية النوعية
29	25	٣	١	2	2	-	-	-	-	-	-	٢٧	٢٣	٣	١	التربية بالوادي
٢١	١٥	٤	٢	٤	٢	٢	-	-	-	-	-	١٧	١٣	٢	٢	التمريض
١	١	-	-	١	١	-	-	-	-	-	-	-	-	-	-	الحاسبات والمعلومات
١٢	٩	2	١	3	١	1	١	-	-	-	-	٩	٨	١	-	معهد الأورام
٦٩٧	٣٦٩	166	162	139	76	٢٣	40	38	26	٦	٦	٥٢٠	٢٦٧	١٣٧	١١٦	الإجمالي

بيان عددي بأعضاء هيئه التدريس المعارين خارج جمهوريه مصر العربية  
موزعين حسب البلاد المعارين إليها عن العام الجامعي ٢٠١٢/٢٠١١

الجملة	ماليزيا	ألمانيا	الصين	فنتلندا	مغرب	أمريكا	كندا	بنجلاديش	اليابان	البحرين	الأردن	اليمن	عمان	قطر	الكويت	الإمارات	ليبيا	السعودية	مصر	البلد الكلية
٨١	-	-	-	-	١	١	-	-	-	-	١	٦	-	-	-	1	5	٦٤	٢	العلوم
٦٥	١	١	١	-	-	١	-	١	١	-	-	١	-	١	١	٢	١	٤٩	٤	الهندسة
٢١	-	-	-	١	-	-	-	-	-	-	-	-	-	١	-	-	٨	٨	٣	الزراعة
١٢٩	-	١	-	-	-	٤	-	-	-	٣	-	٤	٢	-	٥	٥	٢	١٠١	٢	الطب
٢١	-	-	-	-	-	-	-	-	-	-	١	-	-	-	-	١	-	١٥	٤	الصيدلة
١٧	-	-	-	-	-	-	-	-	-	١	-	-	-	-	-	-	١	١٥	-	الطب البيطري
٢٠	-	-	-	-	-	-	-	-	-	١	-	-	-	-	-	-	١	١٧	١	التجارة
٢٨	-	-	-	-	-	-	-	-	-	-	-	-	-	-	-	-	١	٢٧	-	تربية أسبوط
١٧	-	-	-	-	-	-	-	-	-	٧	-	-	-	-	-	١	٧	٢	-	الحقوق
٢٧	-	-	-	-	-	-	-	-	-	-	-	٨	-	١	١	١	١	١٥	-	تربية رياضية
١٧	-	-	-	-	-	-	-	-	-	-	٤	١	-	-	٢	-	٤	٦	-	التمريض
36	-	-	-	-	-	-	1	-	-	-	-	-	-	-	-	١	٥	٢٩	-	الأداب
27	-	-	-	-	-	-	-	-	-	-	-	-	-	-	-	-	-	26	1	تربية الوادي
3	-	-	-	-	-	-	-	-	-	-	-	-	-	-	-	1	-	2	-	التربية النوعية
2	-	-	-	-	-	-	-	-	-	-	-	-	-	-	-	-	-	2	-	الخدمة الاجتماعية
9	-	-	-	-	-	-	-	-	-	-	-	-	-	-	1	1	-	7	-	معهد الأورام
-	-	-	-	-	-	-	-	-	-	-	-	-	-	-	-	-	-	-	-	حاسبات ومعلومات
520	1	2	1	1	1	6	1	1	1	12	6	20	2	3	10	14	36	385	17	الإجمالي

**بيان عددي بأعضاء هيئة التدريس الموجودين  
في إجازات خاصة موزعين حسب نوع الإجازة  
عن العام الجامعي ٢٠١١/٢٠١٢**

الإجمالي	أجازة ثلاثة شهور	ظروف خاصة	ظروف عائلية	المرافقة	الكلية
١٥	٣	١	٢	٩	العلوم
١٩	٣	-	١	١٥	الهندسة
٧	٢	-	-	٥	الزراعة
٥٦	٢١	١	٣	٣١	الطب
٩	١	-	-	٨	الصيدلة
٣	١	-	-	٢	الطب البيطري
١	-	-	-	١	التجارة
٥	٢	-	-	٣	التربية بأسبوط
١	-	-	-	١	الحقوق
١	-	-	-	١	التربية الرياضية
٩	١	-	-	٨	الآداب
٢	-	-	-	٢	التربية بالوادي
٤	١	-	-	٣	التمريض
١	-	-	-	١	الخدمة الاجتماعية
٢	-	١	-	١	التربية النوعية
٣	١	-	-	٢	معهد الأورام
١	-	-	-	١	الحاسبات والمعلومات
١٣٩	٣٦	٣	٦	٩٤	الإجمالي

**بيان عددي بمعاوني أعضاء هيئته التدريس الموجودين  
في إجازات خاصة موزعين حسب الدرجات العلمية  
عن العام الجامعي 2011 / 2012**

الإجمالي			معيد		مدرس مساعد		الكليات
ج	ث	ذ	ث	ذ	ث	ذ	
٢	١	١	١	١	-	-	العلوم
١٠	٤	٦	٢	٤	٢	٢	الهندسة
١	١	-	١	-	-	-	الزراعة
١٥	٩	٦	١	-	٨	٦	الطب
٢	٢	١	١	-	١	١	الصيدلة
١	١	-	١	-	-	-	الطب البيطري
٢	٢	-	٢	-	-	-	التجارة
١	١	-	-	-	١	-	التربية بأسبوط
-	-	-	-	-	-	-	الحقوق
-	-	-	-	-	-	-	التربية الرياضية
٣	٣	-	١	-	٢	-	التمريض
١	-	١	-	-	-	١	التربية بالوادي
١	١	-	١	-	-	-	الخدمة الاجتماعية
٢	٣	-	٣	-	-	-	الآداب
٢	١	١	١	١	-	-	التربية النوعية
٤	٢	٢	٢	٢	-	-	الحاسبات والمعلومات
-	-	-	-	-	-	-	الطب البيطري بالوادي
-	-	-	-	-	-	-	الزراعة بالوادي
٤	٤	-	١	-	٣	-	معهد الأورام
٥٣	٣٥	١٨	١٨	٨	١٧	١٠	الإجمالي

**بيان عددي بمعاوني أعضاء هيئته التدريس الموجودين  
في إجازات خاصة موزعين حسب نوع الإجازة  
عن العام الجامعي ٢٠١١/ ٢٠١٢**

الكلية	المرافقة		ظروف عائلية		ظرف خاصة		الإجمالي		
	ث	ذ	ث	ذ	ث	ذ	ج	ث	ذ
العلوم	-	-	١	١	-	-	٢	١	١
الهندسة	٣	٣	١	٣	-	-	١٠	٤	٦
الزراعة	١	-	-	-	-	-	١	١	-
الطب	٨	٥	١	١	-	-	١٥	٩	٦
الصيدلة	٢	١	-	-	-	-	٣	٢	١
الطب البيطري	-	-	١	-	-	-	١	١	-
التجارة	٢	-	-	-	-	-	٢	٢	-
التربية بأسبوط	١	-	-	-	-	-	١	١	-
الحقوق	-	-	-	-	-	-	-	-	-
التربية الرياضية	-	-	-	-	-	-	-	-	-
التمريض	٣	-	-	-	-	-	٣	٣	-
التربية بالوادي	-	١	-	-	-	-	1	-	1
الخدمة الاجتماعية	١	-	-	-	-	-	١	١	-
الآداب	٢	-	١	-	-	-	٣	٣	-
التربية النوعية	١	١	-	-	-	-	٢	١	١
الحاسبات والمعلومات	١	١	١	١	-	-	٤	٢	٢
معهد الأورام	٣	-	-	-	١	-	٤	٤	-
الزراعة بالوادي	-	-	-	-	-	-	-	-	-
<b>الإجمالي</b>	<b>٢٨</b>	<b>١٢</b>	<b>٦</b>	<b>٦</b>	<b>١</b>	<b>-</b>	<b>٥٣</b>	<b>٣٥</b>	<b>١٨</b>

بيان عددي بمعاوني هيئة التدريس الموجودين في أجازات دراسية وبعثات  
وبعثات إشراف مشترك عن العام الجامعي ٢٠١١/٢٠١٢

الإجمالي			إشراف مشترك		بعثات				الأجازات الدراسية				نوع الأجازة	الكلية
					خارجية		داخلية		خارجية		داخلية			
ج	ث	ذ	ث	ذ	ث	ذ	ث	ذ	ث	ذ	ث	ذ		
٣٧	٢	٣٥	-	١	١	٢	-	-	١	١٨	-	١٤		العلوم
٤٨	٢	٤٦	-	٢	-	٩	-	-	٢	٣٥	-	-		الهندسة
١٥	٣	١٢	-	١	١	٦	١	١	١	٤	-	-		الزراعة
٦٣	١٨	٤٥	١	١٨	٦	٣	-	١	١١	٢٣	-	-		الطب
٢٢	١٣	٩	٦	١	٥	١	١	-	١	٧	-	-		الصيدلة
١٥	٥	١٠	٣	٢	١	٤	-	-	١	٤	-	-		الطب البيطري
٦	٣	٣	-	-	١	٣	١	-	١	-	-	-		التجارة
٢	١	١	١	-	-	١	-	-	-	-	-	-		التربية بأسويط
-	-	-	-	-	-	-	-	-	-	-	-	-		الحقوق
١	-	١	-	-	-	١	-	-	-	-	-	-		التربية الرياضية
-	-	-	-	-	-	-	-	-	-	-	-	-		التمريض
١	١	-	-	-	-	-	-	-	١	-	-	-		التربية بالوادي
-	-	-	-	-	-	-	-	-	-	-	-	-		الخدمة الاجتماعية
٤	١	٣	-	-	-	٢	-	١	١	-	-	-		الآداب
-	-	-	-	-	-	-	-	-	-	-	-	-		التربية النوعية
٥	٤	١	-	-	٢	-	-	-	٢	١	-	-		الحاسبات والمعلومات
٣	٢	١	-	-	١	-	-	-	١	١	-	-		معهد الأورام
٢٢٢	٥٥	١٦٧	١١	٢٥	١٨	٣٢	٣	٣	٢٣	٩٣	-	١٤		الإجمالي

# الباب الثالث



## بيانات الطلاب

\*\*\*\*\*

الفصل الأول : الطلاب المقيدون لمرحلة البكالوريوس والليسانس .

الفصل الثاني : الطلاب الخريجين

الفصل الثالث : طلاب الدراسات

almatrushi

# الفصل الأول

أ

الط

ب

المقبولي

ج

د

## بيان عددي بالطلاب المقيدين المستجدين بكليات الجامعة عن العام الجامعي ٢٠١١/٢٠١٢

كلية الجامعة	طالب	طالبة	جملة
كلية العلوم	١٥٩	٣٨٠	٥٣٩
،، الهندسة	٥٦٩	١٣٣	٧٠٢
الطلاب المستجدين حسب الساعات المعتمدة (كلية هندسة)	١١	٣	١٤
،، الزراعة نظام الساعات المعتمدة	٩١	٩٥	١٨٦
،، ،، تعليم مفتوح	٥٨	٦٣	١٢١
،، الطب	٢٠٣	٢٥٩	٤٦٢
،، الصيدلة	٢٦٤	٦٠١	٨٦٥
،، ،، نظام الساعات المعتمدة	٥٦	٥٩	١١٥
،، الطب البيطري	٩٨	٢١١	٣٠٩
،، التجارة انتظام	١٠٣٩	٥٨٢	١٦٢١
،، ،، تعليم مفتوح	٦٦٨	٢٧٠	٩٣٨
كلية التربية بأسبوت تعليم عام	١١٦	٤٧٢	٥٨٨
،، ،، ،، ابتدائي	٣٤	١٨٩	٢٢٣
،، ،، ،، طفولة	-	٨٣	٨٣
كلية الحقوق انتظام	١٤١٣	٩٨٩	٢٤٠٢
،، ،، انتساب موجة	١٢	٢	١٤
،، ،، تعليم مفتوح اسبوت	٧٨٦	٣٥٠	١١٣٦
،، ،، ،، المنيا	١٢٠٢	١٦٥	١٣٦٧
،، ،، ،، سوهاج	١٦٠	٢٢	١٨٢
،، ،، ،، الوادي	٤٤	٤٥	٨٩
كلية التربية الرياضية	٤٦٦	٩٤	٥٦٠
،، التمرض	-	٢٦٨	٢٦٨
كلية تربيته الوادي تعليم عام	٢٠	٢٧	٤٧
،، ،، ،، ابتدائي	٢٧	٧٣	١٠٠
،، ،، ،، طفولة	-	٥٠	٥٠
كلية الخدمة الاجتماعية انتظام	٢٧٥	٧٣٤	١٠٠٩
كلية الآداب انتظام	١٨٥	٩٧١	١١٥٦
،، ،، تعليم مفتوح	٤٨٢	١٠٢٩	١٥١١
كلية التربية النوعية	٢٣	٢٠٦	٢٢٩
،، الحاسبات والمعلومات	١٨٤	١٠٤	٢٨٨
معهد فني تمرض	-	٤١	٤١
كلية طب بيطري بالوادي	٢٣	٥١	٧٤
كلية الزراعة بالوادي	٢٢	٧٤	٩٦
إجمالي انتظام	٥١٢٠	٦٥٩٢	١١٧١٢
،، انتساب موجه	١٢	٢	١٤
،، تعليم مفتوح أسبوت	١٩٩٤	١٧١٢	٣٧٠٦
،، ،، ،، المنيا	١٢٠٢	١٦٥	١٣٦٧
،، ،، ،، سوهاج	١٦٠	٢٢	١٨٢
،، ،، ،، الوادي	٤٤	٤٥	٨٩
،، ( نظام الساعات المعتمدة )	١٥٨	١٥٧	٣١٥
إجمالي عام	٨٦٩٠	٨٦٩٥	١٧٣٨٥

رسم بياني يوضح عدد الطلاب المقيدين المستجدين بكليات الجامعة عن العام الجامعي 2012/2011

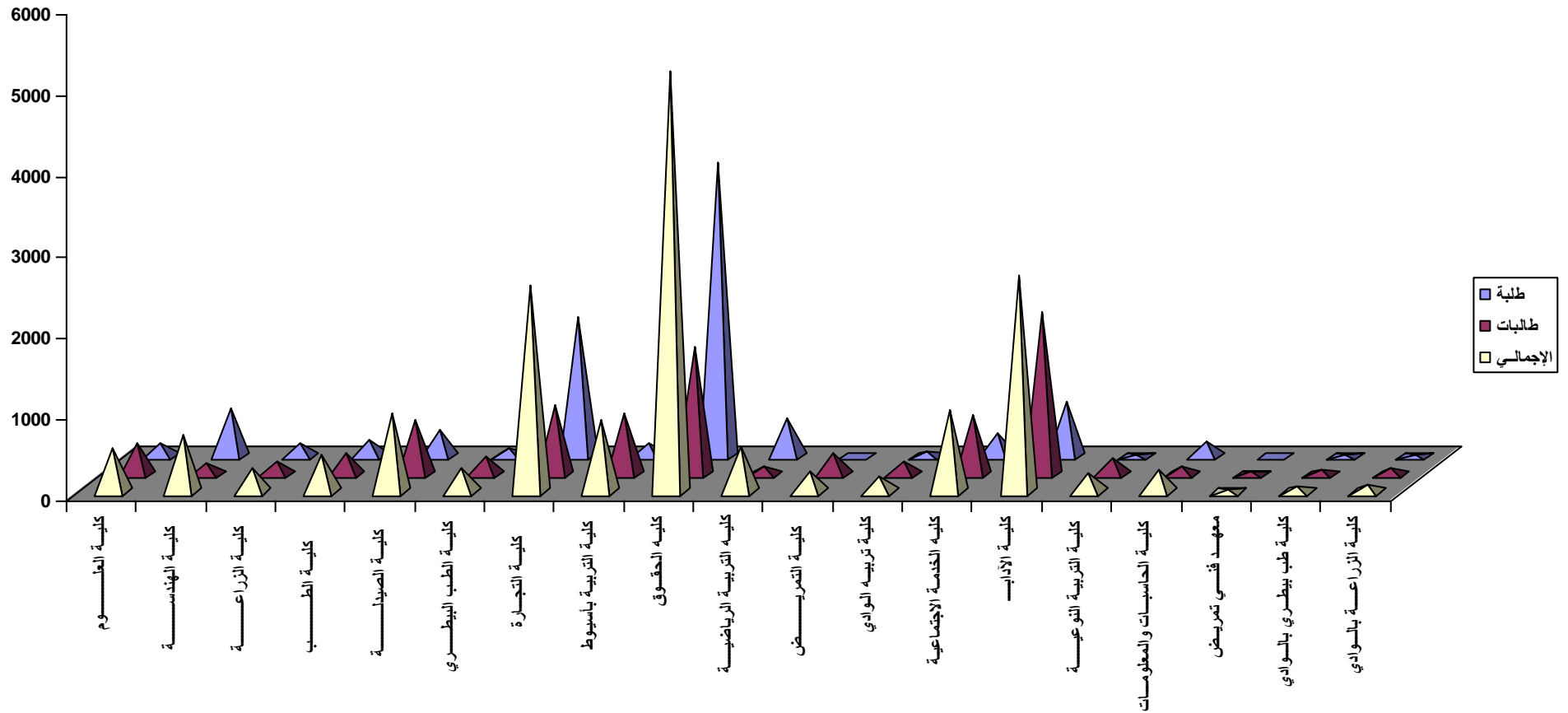

بيان عددي بالطلاب المقيدون بكليات الجامعة عن العام الجامعي ٢٠١١ / ٢٠١٣

الإجمالي			الطلاب المقيدون				كليات الجامعة
			وافدون		مصريون		
جملة	طالبات	طلبة	طالبات	طلبة	طالبات	طلبة	
١٦٩٧	١٠٤٠	٦٥٧	-	-	١٠٤٠	٦٥٧	كلية العلوم
٤٢٩٨	١٢٦٣	٣٠٣٥	-	١	١٢٦٣	٣٠٣٤	،، الهندسة
١٥١	٤٤	١٠٧	-	-	٤٤	١٠٧	،، ،، نظام الساعات المعتمدة
٢٠٦	١١٠	٩٦	-	-	١١٠	٩٦	،، الزراعة
٣٥٢	١٨٣	١٦٩	-	-	١٨٣	١٦٩	،، ،، نظام الساعات المعتمدة
١٦٨	٧٦	٩٢	-	-	٧٦	٩٢	،، ،، تعليم مفتوح
٢٦٩٠	١٣٩٦	١٢٩٤	-	٢	١٣٩٦	١٢٩٢	،، الطب
٣٦٠٢	٢٣٩٠	١٢١٢	١	-	٢٣٨٩	١٢١٢	،، الصيدلة
٢٩٠	١٤٨	١٤٢	-	-	١٤٨	١٤٢	،، ،، نظام الساعات المعتمدة
٩٩٠	٦١٠	٣٨٠	-	-	٦١٠	٣٨٠	،، الطب البيطري
٦٤٧٤	٢٤٥٨	٤٠١٦	-	١	٢٤٥٨	٤٠١٥	،، التجارة انتظام
٢٧٣١	٧٥٢	١٩٧٩	-	٢	٧٥٢	١٩٧٧	،، ،، انتساب موجة
٢٥٢٦	٨٨٢	١٦٤٤	-	-	٨٨٢	١٦٤٤	،، ،، تعليم مفتوح
١٧٢٥	١٣٢٣	٤٠٢	-	٢	١٣٢٣	٤٠٠	،، التربية بأسبوع تعليم عام
٧١٠	٥٧٧	١٣٣	-	-	٥٧٧	١٣٣	،، ،، تعليم ابتدائي
٣٤٥	٣٤٥	-	-	-	٣٤٥	-	،، ،، طفولة
٩٢٤٤	٣٢٩١	٥٩٥٣	١	٣٣	٣٢٩٠	٥٩٢٠	،، الحقوق انتظام
٤٢٥٨	١١٥٥	٣١٠٣	-	-	١١٥٥	٣١٠٣	،، ،، انتساب موجة
٤٩٤١	١٤٦٨	٣٤٧٣	-	-	١٤٦٨	٣٤٧٣	،، ،، تعليم مفتوح أسبوع
٢٤٣٧	٣٩٦	٢٠٤١	-	-	٣٩٦	٢٠٤١	،، ،، تعليم مفتوح سوهاج
٢٦١١	٤٥٩	٢١٥٢	-	-	٤٥٩	٢١٥٢	،، ،، تعليم مفتوح المنيا
٢٢٣	١٠٥	١١٨	-	-	١٠٥	١١٨	،، ،، تعليم مفتوح الوادي
١٦٥٩	٢٩٨	١٣٦١	-	-	٢٩٨	١٣٦١	،، التربية الرياضية
٨٨٥	٨٨٥	-	-	-	٨٨٥	-	،، التمرريض
١٩٠	١٢٦	٦٤	-	-	١٢٦	٦٤	،، التربية بالوادي تعليم عام
٣٤٨	٢٢٣	١٢٥	-	-	٢٢٣	١٢٥	،، ،، ،، أساسي
١٥٨	١٥٨	-	-	-	١٥٨	-	،، ،، ،، طفولة
٣٢٩١	٢٤٩٧	٧٩٤	-	-	٢٤٩٧	٧٩٤	،، الخدمة الاجتماعية انتظام
٨٨٠	٤٥٢	٤٢٨	-	-	٤٥٢	٤٢٨	،، ،، ،، انتساب موجة
٤٢٦٦	٣٤١٢	٨٥٤	-	-	٣٤١٢	٨٥٤	،، الآداب انتظام
٦٩٢	٤٠٦	٢٨٦	-	-	٤٠٦	٢٨٦	،، ،، انتساب موجة
٢٤٣٦	١٦٦٥	٧٧١	-	-	١٦٦٥	٧٧١	،، ،، تعليم مفتوح
٧٢٣	٦٣٣	٩٠	-	-	٦٣٣	٩٠	،، التربية النوعية
٨٥٢	٣٦١	٤٩١	-	١	٣٦١	٤٩٠	،، الحاسبات والمعلومات
١٢٦	٩٥	٣١	-	-	٩٥	٣١	كلية الطب البيطري بالوادي الجديد
١٦٢	١١٦	٤٦	-	-	١١٦	٤٦	كلية الزراعة بالوادي الجديد
١٠٨	١٠٨	-	-	-	١٠٨	-	المعهد الفني للتمريض
٤٤٧٤٩	٢٣٧١٥	٢١٠٣٤	٢	٤٠	٢٣٧١٣	٢٠٩٩٤	إجمالي انتظام
٨٥٦١	٢٧٦٥	٥٧٩٦	-	٢	٢٧٦٥	٥٧٩٤	إجمالي أنتساب موجة
١٠٠٧١	٤٠٩١	٥٩٨٠	-	-	٤٠٩١	٥٩٨٠	إجمالي تعليم مفتوح أسبوع
٢٦١١	٤٥٩	٢١٥٢	-	-	٤٥٩	٢١٥٢	إجمالي تعليم مفتوح المنيا
٢٤٣٧	٣٩٦	٢٠٤١	-	-	٣٩٦	٢٠٤١	إجمالي تعليم مفتوح سوهاج
٢٢٣	١٠٥	١١٨	-	-	١٠٥	١١٨	إجمالي تعليم مفتوح الوادي
٧٩٣	٣٧٥	٤١٨	-	-	٣٧٥	٤١٨	اجمالي الساعات المعتمدة
٦٩٤٤٥	٣١٩٠٦	٢٧٥٣٩	٢	٤٢	٣١٩٠٤	٢٧٤٩٧	الإجمالي العام

## بيان بأعداد الطلاب المقيدین بجامعة أسیوط فی العام الجامعی ٢٠١٢/٢٠١١ م

الاجمالي	الوافدين		المصريين		سادسة		خامسة		رابعة		ثالثة		ثانية		اولى		اعدادي		الكلية
	طالبة	طالب	طالبة	طالب	طالبة	طالب	طالبة	طالب	طالبة	طالب	طالبة	طالب	طالبة	طالب	طالبة	طالب	طالبة	طالب	
١٦٩٧	-	-	١٠٤٠	٦٥٧	-	-	-	-	٢٣٥	٢١٤	٢٣٨	١٤١	١٥١	١٢١	٤١٦	١٨١	-	-	كلية الطب - -
٤٢٩٨	-	١	١٢٦٣	٣٠٣٤	-	-	-	-	٣١١	٧١٧	٣٣١	٦٩٧	٣٦٢	٦٩٠	١٢٢	٣٢٧	١٣٧	٦٠٤	كلية الهندسة
١٥١	-	-	٤٤	١٠٧	-	-	-	-	٥	١٥	١٤	٢٩	١٨	٤٤	٧	١٩	-	-	، ، ساعات معتمدة
٤٤٤٩	-	١	١٣٠٧	٣١٤١	-	-	-	-	٣١٦	٧٣٢	٣٤٥	٧٢٦	٣٨٠	٧٣٤	١٢٩	٣٤٦	١٣٧	٦٠٤	إجمالي كلية الهندسة
٢٠٦	-	-	١١٠	٩٦	-	-	-	-	٨٥	٦٥	٢٤	٢٨	-	-	١	٣	-	-	كلية الزراعة
٣٥٢	-	-	١٨٣	١٦٩	-	-	-	-	-	-	٥٠	٣٦	٣٦	٢٨	٩٧	١٠٥	-	-	، ، ساعات معتمدة
١٦٨	-	-	٧٦	٩٢	-	-	-	-	-	-	٦	١٤	٧	١٩	٦٣	٥٩	-	-	، ، تعليم مفتوح
٧٢٦	-	-	٣٦٩	٣٥٧	-	-	-	-	٨٥	٦٥	٨٠	٧٨	٤٣	٤٧	١٦١	١٦٧	-	-	إجمالي كلية الزراعة
٢٦٩٠	-	٢	١٣٩٦	١٢٩٢	٣٤٩	٣٧٥	٢٨١	٢٧٥	٢٠٨	١٩٩	٢٤٤	١٩٦	٥٣	٤٢	٢٦١	٢٠٧	-	-	كلية الطب
٣٦٠٢	١	-	٢٣٨٩	١٢١٢	-	-	-	-	٤٩١	٢٧٩	٥١٢	٢٦٢	٦٠٦	٣١٠	١٧٠	٨٣	٦١١	٢٧٨	كلية الصيدلة
٢٩٠	-	-	١٤٨	١٤٢	-	-	-	-	٢٠	١٥	١٨	٢٥	٣٥	٣٠	١٦	١٦	٥٩	٥٦	، ، ساعات معتمدة
٣٨٩٢	١	-	٢٥٣٧	١٣٥٤	-	-	-	-	٥١١	٢٩٤	٥٣٠	٢٨٧	٦٤١	٣٤٠	١٨٦	٩٩	٦٧٠	٣٣٤	إجمالي كلية الصيدلة
٩٩٠	-	-	٦١٠	٣٨٠	-	-	١٤٠	١٠٨	١٢٣	٧٩	١٢٤	٧١	١١	٢٠	٢١٢	١٠٢	-	-	كلية الطب البيطري
٦٤٧٤	-	١	٢٤٥٨	٤٠١٥	-	-	-	-	٦٧٦	١٣٠٣	٧٣٠	١٠٣٣	٣٣٦	٤٦٦	٧١٦	١٢١٤	-	-	كلية التجارة النظام
٢٧٣١	-	٢	٧٥٢	١٩٧٧	-	-	-	-	٣٢٠	٩٠٨	٣١٢	٧٠٨	١٢٠	٣٦٣	-	-	-	-	كلية التجارة انتساب موجة
٢٥٢٦	-	-	٨٨٢	١٦٤٤	-	-	-	-	١٦٣	٢٤٧	٢٠٢	٢٨٩	٢٤٧	٤٤٠	٢٧٠	٦٦٨	-	-	كلية التجارة تعليم مفتوح
١١٧٣١	-	٣	٤٠٩٢	٧٦٣٦	-	-	-	-	١١٥٩	٢٤٥٨	١٢٤٤	٢٠٣٠	٧٠٣	١٢٦٩	٩٨٦	١٨٨٢	-	-	إجمالي كلية التجارة
١٧٢٥	-	٢	١٣٢٣	٤٠٠	-	-	-	-	٣٧٦	١٠٥	٣٥٢	٩٨	١٠٤	٥٦	٤٩١	١٤٣	-	-	كلية تربية أسويط تعليم عام
٧١٠	-	-	٥٧٧	١٣٣	-	-	-	-	١٧٣	٣٨	١٥٩	٣١	٤٩	٢٦	١٩٦	٣٨	-	-	كلية التربية تعليم أسلمي
٣٤٥	-	-	٣٤٥	-	-	-	-	-	٦٠	-	٦١	-	١٠٣	-	١٢١	-	-	-	كلية التربية طفولة
٢٧٨٠	-	٢	٢٢٤٥	٥٣٣	-	-	-	-	٦٠٩	١٤٣	٥٧٢	١٢٩	٢٥٦	٨٢	٨٠٨	١٨١	-	-	إجمالي كلية التربية
٩٢٤٤	١	٣٣	٣٢٩٠	٥٩٢٠	-	-	-	-	٩٩٨	١٨٧٨	١٠١٢	١٩٣٦	٢٧٥	٦٣٤	١٠٠٦	١٥٠٥	-	-	كلية الحقوق النظام
٤٢٥٨	-	-	١١٥٥	٣١٠٣	-	-	-	-	٤٤٠	١٠٥٢	٥٢٢	١٤٩٠	١٨٩	٥٣٠	٤	٣١	-	-	كلية الحقوق انتساب موجة
٤٩٤١	-	-	١٤٦٨	٣٤٧٣	-	-	-	-	٧٧	٢٣٨	٢٠٧	٤٨٢	٣٢٤	٧١٢	٨٦٠	٢٠٤١	-	-	كلية الحقوق تعليم مفتوح أسويط
٢٦١١	-	-	٤٥٩	٢١٥٢	-	-	-	-	٣٠	٨٧	١١١	٣٠٠	٩٢	٤٧٧	٢٢٦	١٢٨٨	-	-	كلية الحقوق تعليم مفتوح المنيا
٢٤٣٧	-	-	٣٩٦	٢٠٤١	-	-	-	-	١٧	٢٥	١١٤	٢٤٣	١٢٣	٢٩٢	١٤٢	١٤٨١	-	-	كلية الحقوق تعليم مفتوح سوهاج
٢٢٣	-	-	١٠٥	١١٨	-	-	-	-	٢٢	٢٤	١٤	٢٥	١٩	١٩	٥٠	٥٠	-	-	كلية الحقوق تعليم مفتوح الوادي
٢٣٧١٤	١	٣٣	٦٨٧٣	١٦٨٠٧	-	-	-	-	١٥٨٤	٣٣٠٤	١٩٨٠	٤٤٧٦	١٠٢٢	٢٦٦٤	٢٢٨٨	٦٣٩٦	-	-	إجمالي كلية الحقوق
١٦٥٩	-	-	٢٩٨	١٣٦١	-	-	-	-	٧٩	٣٥٥	٨٦	٣٣٩	٣٩	١٩٦	٩٤	٤٧١	-	-	كلية التربية الرياضية
٨٨٥	-	-	٨٨٥	-	-	-	-	-	١٤٥	-	٢٣١	-	١٩١	-	٣١٨	-	-	-	كلية التمريض
١٩٠	-	-	١٢٦	٦٤	-	-	-	-	٤٧	١٣	٣٧	٢١	١٤	٩	٢٨	٢١	-	-	كلية التربية بالوادي تعليم عام
٣٤٨	-	-	٢٢٣	١٢٥	-	-	-	-	٦٧	٤١	٧٣	٤٢	١٠	١٥	٧٣	٢٧	-	-	كلية التربية بالوادي تعليم أسلمي
١٥٨	-	-	١٥٨	-	-	-	-	-	٥٣	-	٥١	-	٤	-	٥٠	-	-	-	كلية التربية بالوادي طفولة
٦٩٦	-	-	٥٠٧	١٨٩	-	-	-	-	١٦٧	٥٤	١٦١	٦٣	٢٨	٢٤	١٥١	٤٨	-	-	إجمالي كلية التربية بالوادي
٣٢٩١	-	-	٢٤٩٧	٧٩٤	-	-	-	-	٧٨٤	١٩٨	٧٦٠	١٩٣	٢١٢	١٠٥	٧٤١	٢٩٨	-	-	كلية الخدمة الاجتماعية النظام
٨٨٠	-	-	٤٥٢	٤٢٨	-	-	-	-	١٤٢	١٢٢	٢٠٣	١٧٧	١٠٤	١٢٦	٣	٣	-	-	كلية الخدمة الاجتماعية انتساب موجة
٤١٧١	-	-	٢٩٤٩	١٢٢٢	-	-	-	-	٩٢٦	٣٢٠	٩٦٣	٣٧٠	٣١٦	٢٣١	٧٤٤	٣٠١	-	-	إجمالي كلية الخدمة الاجتماعية

٤٢٦٦	-	-	٣٤١٢	٨٥٤	-	-	-	-	١٢٠١	٣١٨	١١٢٦	٢٥٨	١١١	٨٩	٩٧٤	١٨٩	-	-	كلية الآداب - - انتظام
٦٩٢	-	-	٤٠٦	٢٨٦	-	-	-	-	١٤٤	١٠١	٢١٤	١١٩	٤٦	٦٤	٢	٢	-	-	كلية الآداب - - انتساب موجة

٢٤٣٦	-	-	١٦٦٥	٧٧١	-	-	-	-	-	٢٤٢	٨٩	٣٣٢	١٦١	١٠٩١	٥٢١	-	-	كلية الآداب - تعليم مفتوح	
٧٣٩٤	-	-	٥٤٨٣	١٩١١	-	-	-	-	١٣٤٥	٤١٩	١٥٨٢	٤٦٦	٤٨٩	٣١٤	٢٠٦٧	٧١٢	-	-	إجمالي كلية الآداب
٧٢٣	-	-	٦٣٣	٩٠	-	-	-	-	١٧٣	٢٧	١٧٩	٢٢	٧٢	١٧	٢٠٩	٢٤	-	-	كلية تربية
٨٥٢	-	١	٣٦١	٤٩٠	-	-	-	-	٨٤	٩٥	١١٠	١٢٠	٥٣	٧١	١١٤	٢٠٥	-	-	كلية حاسبات ومعلومات
١٦٢	-	-	١١٦	٤٦	-	-	-	-	-	-	٢٠	١٦	٢٢	٨	٧٤	٢٢	-	-	كلية الزراعة بالوادي
١٢٦	-	-	٩٥	٣١	-	-	-	-	-	-	٣٨	٦	٦	٢	٥١	٢٣	-	-	كلية الطب البيطري بالوادي
١٠٨	-	-	١٠٨	-	-	-	-	-	-	-	-	-	٣٧	-	٧١	-	-	-	المعهد الفني للتدريب
٤٤٧٤٩	٢	٤٠	٢٣٧١٣	٢٠٩٩٤	٣٤٩	٣٧٥	٤٢١	٣٨٣	٦٣٦٩	٥٩٢٤	٦٤٩٨	٥٥١٠	٢٨٢١	٢٨٧٧	٦٥٠٩	٥٠٨٣	٧٤٨	٨٨٢	إجمالي انتظام
٨٥٦١	-	٢	٢٧٦٥	٥٧٩٤	-	-	-	-	١٠٤٦	٢١٨٣	١٢٥١	٢٤٩٤	٤٥٩	١٠٨٣	٩	٣٦	-	-	إجمالي انتساب موجهة
١٠٠٧١	-	-	٤٠٩١	٥٩٨٠	-	-	-	-	٢٤٠	٤٨٥	٦٥٧	٨٧٤	٩١٠	١٣٣٢	٢٢٨٤	٣٢٨٩	-	-	إجمالي تعليم مفتوح أسبوط
٢٦١١	-	-	٤٥٩	٢١٥٢	-	-	-	-	٣٠	٨٧	١١١	٣٠٠	٩٢	٤٧٧	٢٢٦	١٢٨٨	-	-	إجمالي تعليم مفتوح المنيا
٢٤٣٧	-	-	٣٩٦	٢٠٤١	-	-	-	-	١٧	٢٥	١١٤	٢٤٣	١٢٣	٢٩٢	١٤٢	١٤٨١	-	-	إجمالي تعليم مفتوح سوهاج
٢٢٣	-	-	١٠٥	١١٨	-	-	-	-	٢٢	٢٤	١٤	٢٥	١٩	١٩	٥٠	٥٠	-	-	إجمالي تعليم مفتوح الوادي
٧٩٣	-	-	٣٧٥	٤١٨	-	-	-	-	٢٥	٣٠	٨٢	٩٠	٨٩	١٠٢	١٢٠	١٤٠	٥٩	٥٦	إجمالي الساعات المعتمدة
٦٩٤٤٥	٢	٤٢	٣١٩٠٤	٣٧٤٩٧	٣٤٩	٣٧٥	٤٢١	٣٨٣	٧٧٤٩	٨٧٥٨	٨٧٢٧	٩٥٣٦	٤٥١٣	٦١٨٢	٩٣٤٠	١١٣٦٧	٨٠٧	٩٣٨	إجمالي عام

رسم بياني يوضح عدد الطلاب المقيدون بكلية الجامعة عن العام الجامعي 2012/2011

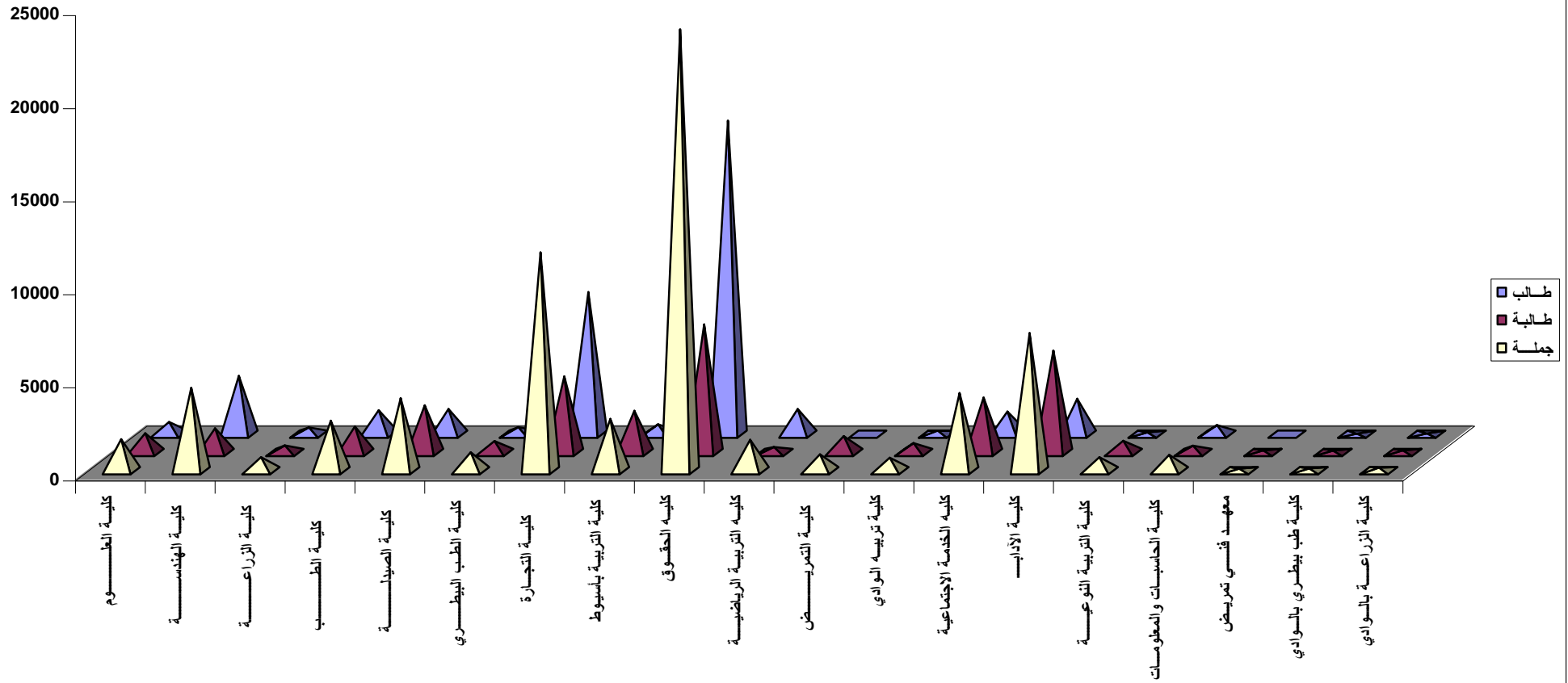

تطور عدد الطلاب المقيدين بكليات الجامعة خلال العشر سنوات الأخيرة

من عام ٢٠٠٣/٢٠٠٢ حتى عام ٢٠١٢/٢٠١١

العام الجامعي الكلية	/٢٠١١ ٢٠١٢	/٢٠١٠ ٢٠١١	/٢٠٠٩ ٢٠١٠	/٢٠٠٨ ٢٠٠٩	/٢٠٠٧ ٢٠٠٨	/٢٠٠٦ ٢٠٠٧	/٢٠٠٥ ٢٠٠٦	/٢٠٠٤ ٢٠٠٥	/٢٠٠٣ ٢٠٠٤	/٢٠٠٢ ٢٠٠٣
العلوم	١٦٩٧	١١٧٩	٢٠٥٠	١٩٧٤	١٨٨٣	١٩٤٣	٢١٠٢	٢٢١٩	٢٢٩٨	٢٠٢٩
الهندسة	٤٤٤٩	٤٨٨٩	٥٥٤٩	٥٦٤٤	٥٥٩٤	٥٥٧٥	٥٣٤٥	٥٠٧٨	٥٢٥٦	٥٥٧٤
الزراعة	٧٢٦	٥٥٦	٦٢٦	٦٠٨	٥٣٥	٤٩٠	٣٩٣	٥٠٦	٧٠٦	٨٩١
الطب	٢٦٩٠	٢٨٢١	٣٢٥٤	٣٣١٦	٣٤٧٨	٣٥٤٨	٣٣٧٨	٣٣٦٥	٣٤٧٧	٣٦٣٦
الصيدلة	٣٨٩٢	٣٤٥٠	٣٩٦٩	٣٩٥٦	٣٦٨٤	٣٣٨٢	٣٣٣٠	٣٨٨٧	٣٦٩٠	٣٥٨٩
الطب البيطري	٩٩٠	٩٢١	١١١٧	١٢١١	١٢٤٨	١٢٥٢	١٢٦٢	١٤٠٠	١٥٤٠	١٦٢٦
التجارة	١١٧٣١	١١٧٢١	١٣٢٩٠	١٣١٨٣	١٢٣٤١	١٢٢٢٦	١٢٢٤٥	١١٨٦٤	١١٨٦٦	١١٨٩٦
التربية بأسبوط	٢٧٨٠	٢٦٨٨	٣٧٠٣	٤٥٦٠	٥٩١٤	٧٠٢٢	٧٤٣٨	٧٥٥٢	٧٠٤٣	٦٩٠٥
الحقوق	٢٣٧١٤	١٧٩٠٣	٢١٢١٦	٢٠٧٠٥	١٨٨٨٥	١٨٥٩٠	١٧٣١٠	١٥٥٢٥	١٤٥٩٩	١٤٠٢١
التربية الرياضية	١٦٥٩	١٥٤٤	١٩٠٩	١٩٢٧	١٩٥٩	١٨٦٠	١٦١٦	١٤٥١	١٤٠٥	١٤٢٠
التمريض	٨٨٥	٧٠٢	٦٨٥	٦١٣	٦٨٨	٧٢٦	٨١٨	٨٠٢	٦٧١	٧١٧
التربية بالوادي	٦٩٦	٧٩٢	١١٤٤	١٤٣٨	١٨٢٢	٢١٧٠	٢٣٤٨	٢٤١٠	٢٢٦٦	٢٠٩٢
الخدمة الاجتماعية	٤١٧١	٤٤٨٦	٥٣٤١	٥٣١٨	٤٩٧٩	٤٧٥٥	٤٥٣٧	٤١٩٢	٣٨٧٧	٣٤٩٢
الآداب	٧٣٩٤	٦١٧٥	٦٥٢٥	٦٤٨٦	٥٧٨٥	٥٣٢٦	٥٠٤١	٤٦٨٩	٤٨٣٥	٤٥٧٧
التربية النوعية	٧٢٣	٧٨١	٩٦٤	١١١٣	١٢٢٦	١٣١٧	١٢٤٢	١١٧٦	١٢٢٦	١٢٦٧
الحاسبات والمعلومات	٨٥٢	٧٢٢	٨٢٥	٧٥٢	٦٥٥	٦١٢	٦١٦	٦٠٤	٥٣٥	٢٨٧
المعهد الفني للتمريض	١٠٨	٩٧	١٢٢	١٤٤	١٣٣	٨٨	٥٧	٦٤	٤٦	٢٢
الزراعة بالوادي	١٦٢	٨١	٦٤	-	-	-	-	-	-	-
الطب البيطري بالوادي	١٢٦	٥٢	٥٢	-	-	-	-	-	-	-
الإجمالي	٦٩٤٤٥	٦١٥٦٠	٧٢٤٠٥	٧٢٩٤٨	٧٠٨٠٩	٧٠٨٨٢	٦٩٠٧٨	٦٦٧٨٤	٦٥٣٣٦	٦٤٠٤١

رسم بياني يوضح تطور الطلاب المقيدين بكليات الجامعة خلال العشر سنوات الأخيرة من عام 2003/2002 حتى عام 2012/2011

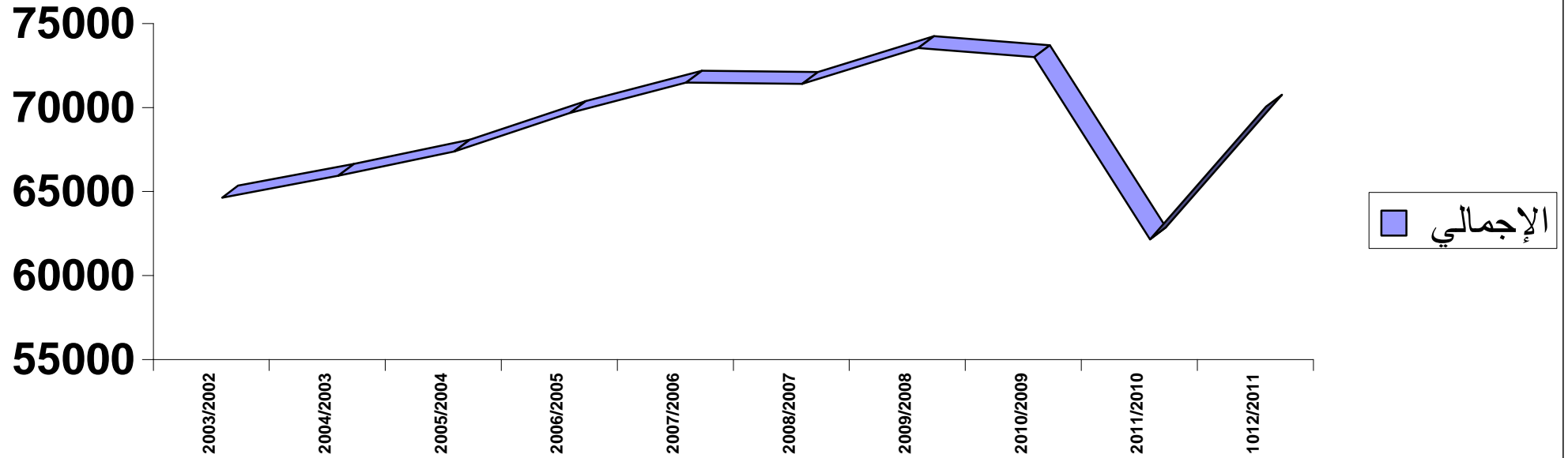

بيان عددي بالطلاب المقترح قبولهم بكليات ومعاهد الجامعة

عن العام الجامعي ٢٠١٣/٢٠١٢

الإجمالي	معاهد ومدارس نظام الخمس سنوات	شهادات معادلة	أدبي	علمي		القسم الكلية
				رياضة	علوم	
٤٠٠	-	-	-	٢٠٠	٢٠٠	العلوم
٥٠٠	-	-	-	٥٠٠	-	الهندسة
٥٠٠	-	-	-	-	٥٠٠	الزراعة
٢٠٠	-	-	-	-	٢٠٠	، ، تعليم مفتوح
٢٠٠	-	-	-	-	٢٠٠	الطب
٣٠٠	-	-	-	-	٣٠٠	الصيدلة
٢٠٠	-	-	-	-	٢٠٠	الطب البيطري
٣٠٠٠	٣٠٠	-	١٧٠٠	-	١٠٠٠	التجارة انتظام
٣٧٥٠	٥٠٠	-	٢٠٠٠	-	١٢٥٠	، ، تعليم مفتوح
٧٠٠	-	-	٣٠٠	-	٤٠٠	، ، E
١٦٢٥	-	-	٧٠٠	١٥٠	٧٧٥	التربية بأسيوط
٣٠٠٠	-	-	٢٢٥٠	-	٧٥٠	الحقوق انتظام
٧٥٠٠	-	-	٥٦٠٠	-	١٩٠٠	، ، تعليم مفتوح
٩٠٠	-	-	٦٥٠	-	٢٥٠	التربية الرياضية
١١٠٠	-	-	٦٥٠	-	٤٥٠	الخدمة الاجتماعية انتظام
٢٢٥٠	-	-	١٢٥٠	-	١٠٠٠	الآداب انتظام
١٥٠٠	-	-	١٠٠٠	-	٥٠٠	، ، تعليم مفتوح
١١٢٠	-	-	٦٦٠	١٠٠	٣٦٠	التربية بالوادي
٢١٠	١٠	-	-	-	٢٠٠	التمريض
١٥٠	-	-	-	-	١٥٠	المعهد الفني للتمريض
٥٠٠	٥٠	-	١٥٠	-	٣٠٠	التربية النوعية
١٥٠	-	-	-	١٥٠	-	الحاسبات والمعلومات
٢٠٠	٥٠	-	-	-	١٥٠	الزراعة بالوادي
٥٠	-	-	-	-	٥٠	طب بيطري بالوادي
١٦٣٥٥	٤١٠	-	٨٠١٠	١١٠٠	٦٨٣٥	إجمالي انتظام
١٢٩٥٠	٥٠٠	-	٨٦٠٠	-	٣٨٥٠	إجمالي تعليم مفتوح
٧٠٠	-	-	٣٠٠	-	٤٠٠	إجمالي برنامج الدراسة باللغة E
٣٠٠٠٥	٩١٠	-	١٦٩١٠	١١٠٠	١١٠٨٥	الإجمالي العام

بيان عددي بالطلاب المقبلين بكليات الجامعة من أبناء محافظه أسيوط  
عن العام الجامعي ٢٠١١ / ٢٠١٢

كليات الجامعة	طالب	طالبة	جملة
كلية العلوم	٤٨١	٨٩٤	١٣٧٥
، ، الهندسة	١٤٨٧	٧٣٦	٢٢٢٣
، ، ساعات معتمدة	٧٥	٢٩	١٠٤
، ، الزراعة	٧٤	٩٩	١٧٣
، ، ساعات معتمدة	١٤٨	١٥٩	٣٠٧
، ، تعليم مفتوح	٨٠	٧٤	١٥٤
، ، الطب	٧٧١	٨٧٦	١٦٤٧
، ، الصيدلة	٤٤٩	٨٧٥	١٣٢٤
، ، ساعات معتمدة	٧٧	٩٤	١٧١
، ، الطب البيطري	١٦٩	٣٣٣	٥٠٢
، ، التجارة انتظام	٢٣٦٠	١٩٥٥	٤٣١٥
، ، انتساب موجة	١٤١٥	٥٣٩	١٩٥٤
، ، تعليم مفتوح	١٤٠٧	٧٧٢	٢١٧٩
، ، التربية بأسويوط تعليم عام	٤٠٠	١٣٢٣	١٧٢٣
، ، ، ، ابتدائي	١٣٣	٥٧٧	٧١٠
، ، ، ، طفولة	-	٣٤٥	٣٤٥
، ، الحقوق انتظام	٣٠٠٩	١٧٦٢	٤٧٧١
، ، انتساب موجة	١٦٩٠	٦١٣	٢٣٠٣
، ، تعليم مفتوح	٣١٦٠	١٣٩٥	٤٥٥٥
، ، التربية الرياضية	٧٥٣	٩٧	٨٥٠
، ، التمرريض	-	٨٠٤	٨٠٤
، ، الخدمة الاجتماعية انتظام	٤٨٩	١٧٤٢	٢٢٣١
، ، ، ، انتساب موجه	٢٨٩	٢٩٦	٥٨٥
، ، الآداب انتظام	٨٤٨	٣٣٩٢	٤٢٤٠
، ، انتساب موجه	٢٧٧	٤٠٠	٦٧٧
، ، تعليم مفتوح	٧٧١	١٦٦٥	٢٤٣٦
، ، التربية النوعية	٨٥	٦١٤	٦٩٩
، ، الحاسبات والمعلومات	٢٥٤	٢٠٧	٤٦١
المعهد الفني للتمريض	-	٩٠	٩٠
إجمالي انتظام	١١٧٦٢	١٦٧٢١	٢٨٤٨٣
، ، موجه	٣٦٧١	١٨٤٨	٥٥١٩
، ، تعليم مفتوح	٥٤١٨	٣٩٠٦	٩٣٢٤
إجمالي الساعات المعتمدة	٣٠٠	٢٨٢	٥٨٢
إجمالي عام	٢١١٥١	٢٢٧٥٧	٤٣٩٠٨

رسم بياني يوضح عدد الطلاب المقيدين بكليات الجامعة من ابناء محافظة أسيوط عن العام الجامعي 2012/2011

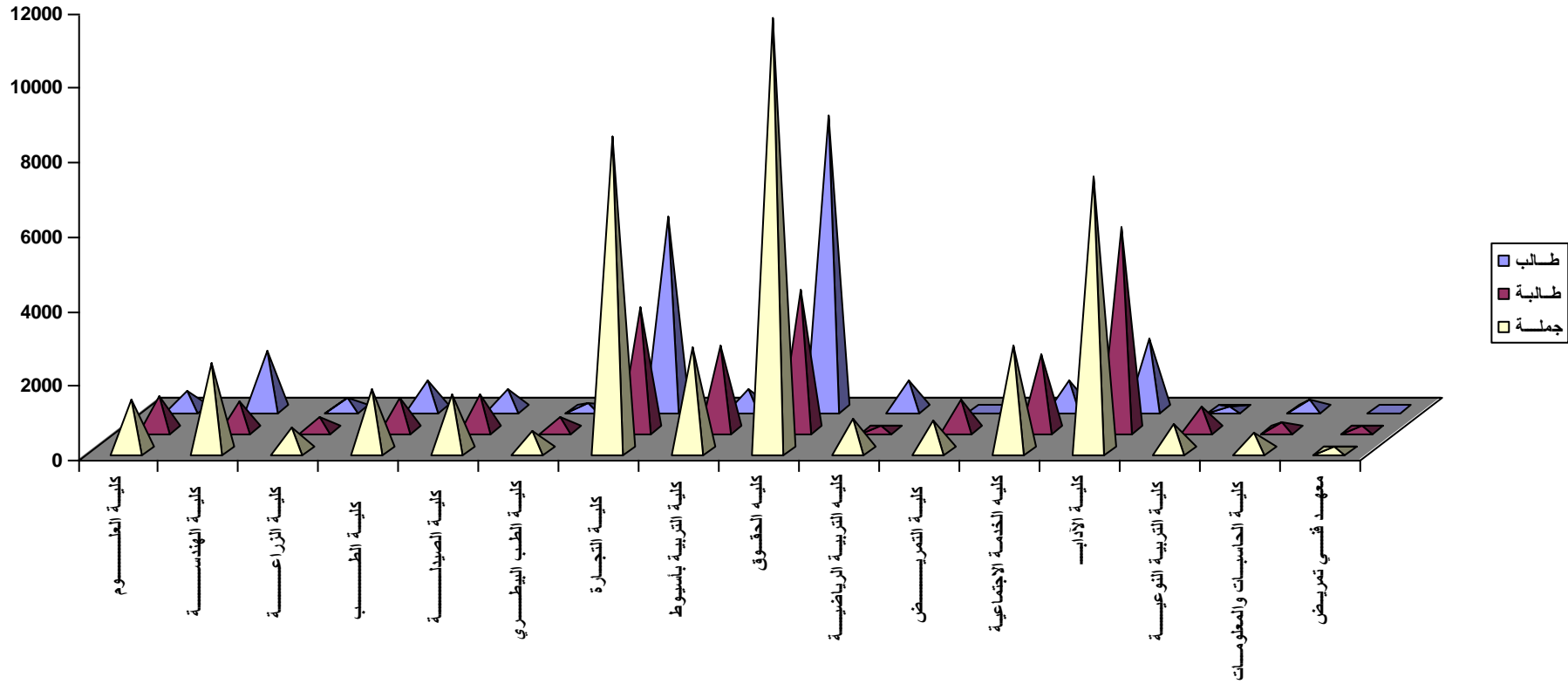

نسبة الطلاب المقيدین من أبناء محافظة أسيوط إلى الطلاب المقيدین

بكلیات الجامعة عن العام الجامعي ٢٠١١/ ٢٠١٢

النسبة المئوية	الطلاب المقيدین من أبناء محافظة أسيوط	الطلاب المقيدین بكلیات الجامعة	كلیات الجامعة
%٨١,٠	١٣٧٥	١٦٩٧	كلية العلوم
%٥١,٧	٢٢٢٣	٤٢٩٨	،، الهندسة
%٦٨,٩	١٠٤	١٥١	،، ،، ساعات معتمدة
%٨٤,٠	١٧٣	٢٠٦	،، الزراعة
%٨٧,٢	٣٠٧	٣٥٢	،، ،، ساعات معتمدة
%٩١,٧	١٥٤	١٦٨	،، ،، تعليم مفتوح
%٦١,٢	١٦٤٧	٢٦٩٠	،، الطب
%٣٦,٧	١٣٢٤	٣٦٠٢	،، الصيدلة
%٥٩,٠	١٧١	٢٩٠	،، ،، ساعات معتمدة
%٥٠,٧	٥٠٢	٩٩٠	،، الطب البيطري
%٦٦,٧	٤٣١٥	٦٤٧٤	،، التجارة انتظام
%٧١,٥	١٩٥٤	٢٧٣١	،، ،، انتساب موجة
%٨٦,٣	٢١٧٩	٢٥٢٦	،، ،، تعليم مفتوح
%٩٩,٩	١٧٢٣	١٧٢٥	كلية التربية بأسيوط تعليم عام
%١٠٠,٠	٧١٠	٧١٠	،، ،، ،، ابتدائي
%١٠٠,٠	٣٤٥	٣٤٥	،، ،، ،، طفولة
%٥١,٦	٤٧٧١	٩٢٤٤	كلية الحقوق انتظام
%٥٤,١	٢٣٠٣	٤٢٥٨	،، ،، انتساب موجة
%٩٢,٢	٤٥٥٥	٤٩٤١	،، ،، تعليم مفتوح
%٥١,٢	٨٥٠	١٦٥٩	كلية التربية الرياضية
%٩٠,٨	٨٠٤	٨٨٥	،، التمریض
%٦٧,٨	٢٢٣١	٣٢٩١	كلية الخدمة الاجتماعية انتظام
%٦٦,٥	٥٨٥	٨٨٠	،، ،، ،، انتساب موجة
%٩٩,٤	٤٢٤٠	٤٢٦٦	كلية الآداب انتظام
%٩٧,٨	٦٧٧	٦٩٢	،، ،، انتساب موجة
%١٠٠,٠	٢٤٣٦	٢٤٣٦	،، ،، تعليم مفتوح
%٩٦,٧	٦٩٩	٧٢٣	كلية التربية النوعية
%٥٤,١	٤٦١	٨٥٢	،، الحاسبات والمعلومات
%٨٣,٣	٩٠	١٠٨	المعهد الفني للتمريض
%٦٥,١	٢٨٤٨٣	٤٣٧٦٥	إجمالي انتظام
%٦٤,٥	٥٥١٩	٨٥٦١	،، ،، موجة
%٩٢,٦	٩٣٢٤	١٠٠٧١	،، ،، تعليم مفتوح
%٧٣,٤	٥٨٢	٧٩٣	إجمالي الساعات المعتمدة
%٦٩,٥	٤٣٩٠٨	٦٣١٩٠	إجمالي عام

- ٥٦ -

الطلاب

المقبرون □

بيان عددي بالطلاب المقيدون بكلية العلوم

موزعين حسب التخصصات و الفرق الدراسية عن العام الجامعي ٢٠١١ / ٢٠١٢

الإجمالي			الرابعة		الثالثة		الثانية		الأولى		إعدادي		الفرق
ج	ث	ذ	ث	ذ	ث	ذ	ث	ذ	ث	ذ	ث	ذ	التخصص
٥٩٥	٤١٦	١٧٩	-	-	-	-	-	-	٤١٦	١٧٩	-	-	المستوى الأول (ساعات معتمدة)
١	١	-	-	-	-	-	١	-	-	-	-	-	المستوى الثاني (ساعات معتمدة)
٢	-	٢	-	-	-	-	-	-	-	٢	-	-	علوم فيزيائية
٢	١	١	-	-	-	-	١	١	-	-	-	-	فيزياء ورياضيات
٣١١	١٤٦	١٦٥	٦٤	٩٠	٤٧	٤٩	٣٥	٢٦	-	-	-	-	فيزياء وكيمياء
٢٣	١٣	١٠	-	-	-	-	١٣	١٠	-	-	-	-	علوم بيولوجية
٥	-	٥	-	-	-	-	-	٥	-	-	-	-	علوم جيولوجية
٧	٤	٣	٢	١	١	١	١	١	-	-	-	-	رياضيات
١٦	١٢	٤	٤	١	٧	-	١	٣	-	-	-	-	علوم الحاسب
٢٤	١٤	١٠	٣	٣	٨	٢	٣	٥	-	-	-	-	فيزياء
١٦٧	٩١	٧٦	٢١	٢٨	٥٣	٣٥	١٧	١٣	-	-	-	-	كيمياء
٣٩	٢٢	١٧	٢	٥	٨	٤	١٢	٨	-	-	-	-	جيولوجيا
٤٩	٤	٤٥	٢	١٣	٢	١٢	-	٢٠	-	-	-	-	جيوفيزياء
٩٤	٦٩	٢٥	-	-	١٨	٣	٥١	٢٢	-	-	-	-	ميكروبيولوجي
١٧	١٤	٣	٣	١	٤	١	٧	١	-	-	-	-	علم الحيوان
٣١٥	٢١٠	١٠٥	١١٧	٦٥	٨٤	٣٤	٩	٦	-	-	-	-	كيمياء وميكروبيولوجي
١٦	١٢	٤	١٠	٤	٢	-	-	-	-	-	-	-	فيزياء الكترنيات
٦	٥	١	١	١	٤	-	-	-	-	-	-	-	نبات
١	-	١	-	١	-	-	-	-	-	-	-	-	الكيمياء والنبات
٥	٥	-	٥	-	-	-	-	-	-	-	-	-	الكيمياء وعلم الحيوان
٢	١	١	١	١	-	-	-	-	-	-	-	-	الجيولوجيا والكيمياء
١٦٩٧	١٠٤٠	٦٥٧	٢٣٥	٢١٤	٢٣٨	١٤١	١٥١	١٢١	٤١٦	١٨١	-	-	الإجمالي

بيان عددي بالطلاب المقيدون بكلية الهندسة  
موزعين حسب التخصصات و الفرق الدراسية عن العام الجامعي ٢٠١١ / ٢٠١٢

الفرق	إعدادي		الأولى		الثانية		الثالثة		الرابعة		الإجمالي		التخصص	
	ث	ذ	ث	ذ	ث	ذ	ث	ذ	ث	ذ	ج	ث		ذ
شعبة عامة	١٣٧	٦٠٤	-	-	-	-	-	-	-	-	٧٤١	١٣٧	٦٠٤	
مدنى	-	-	٢٧	١٢٣	٨٢	٢٩٩	٧٠	٣٤٥	٧٨	٣٣٧	١٣٦١	٢٥٧	١١٠٤	
ميكانيكا	-	-	١٠	٨٠	٤٨	١٥١	-	٥	-	-	٢٩٤	٥٨	٢٣٦	
م . قوى	-	-	-	-	-	-	١٠٣	٢٥	١١	١١٧	٢٥٦	٣٦	٢٢٠	
م . إنتاج وتصميم	-	-	-	-	-	-	٩	١٢	٥	٢١	٤٧	١٧	٣٠	
م . ميكاترونيات	-	-	-	-	-	-	١٢	٢١	٢٤	٢٧	٨٤	٤٥	٣٩	
م . تطبيقات ميكانيكية في الزراعة	-	-	-	-	-	-	-	-	-	١	١	-	١	
كهرباء	-	-	٦٠	٩٩	١٦٩	١٩١	-	-	-	-	٥١٩	٢٢٩	٢٩٠	
ك. اتصالات	-	-	-	-	-	-	٤٦	٦٩	٦٤	٦١	٢٤٠	١٣٣	١٠٧	
ك. حاسبات	-	-	-	-	-	-	١٧	١٠	١٠	٨	٤٥	٢٠	٢٥	
ك. قوى	-	-	-	-	-	-	١٠١	٥٨	٤٩	١٠١	٣٠٩	١٠٧	٢٠٢	
تعددين	-	-	٩	١٨	١٨	٢٨	٣٩	٢١	٨	٢٣	١٦٤	٥٦	١٠٨	
عمارة	-	-	١٦	٧	٤٥	٢١	٢٠	٤٥	٦٢	٢١	٢٣٧	١٦٨	٦٩	
الإجمالي	١٣٧	٦٠٤	١٢٢	٣٢٧	٣٦٢	٦٩٠	٦٩٧	٣٣١	٣١١	٧١٧	٤٢٩٨	١٢٦٣	٣٠٣٥	

**بيان عددي بالطلاب المقيدون بكلية الهندسة**

**موزعين حسب التخصصات و الفرق الدراسية عن العام الجامعي ٢٠١١ / ٢٠١٢**

( نظام الساعات المعتمدة )

الفرق	إعدادي		الأولى		الثانية		الثالثة		الرابعة		الإجمالي		
	ث	ذ	ث	ذ	ث	ذ	ث	ذ	ث	ذ	ج	ث	
هندسة ميكاترونيات والروبوتات	-	-	-	١١	٣	٢٨	٢٢	٨	١٥	٥	٧٦	١٦	٩٢
هندسة تصميم داخلي ومعماري	-	-	٧	٨	١٥	١٦	٧	٦	-	-	٣١	٢٨	٥٩
الإجمالي	-	-	٧	١٩	١٨	٤٤	٢٩	١٤	١٥	٥	١٠٧	٤٤	١٥١

بيان عددي بالطلاب المقيدين بكلية الزراعة  
موزعين حسب التخصصات و الفرق الدراسية عن العام الجامعي ٢٠١١ / ٢٠١٣

الفرق	إعدادي		الأولى		الثانية		الثالثة		الرابعة		الإجمالي		التخصص	
	ث	ذ	ث	ذ	ث	ذ	ث	ذ	ث	ذ	ج	ث		ذ
	-	-	١	٣	-	-	-	-	-	-	٤	١	٣	شعبة عامة
	-	-	-	-	-	-	٢٠	٢٠	٥٢	٤٠	١٣٢	٧٢	٦٠	إنتاج زراعي
	-	-	-	-	-	-	٣	٢	٢	٣	١٠	٤	٦	ألبان
	-	-	-	-	-	-	٤	٢	٤	١	١١	٦	٥	علوم تكنولوجيا الأغذية
	-	-	-	-	-	-	١	-	٢	٣	٦	٢	٤	وقاية نبات
	-	-	-	-	-	-	-	-	٤	١	٥	٤	١	أراضى ومياه
	-	-	-	-	-	-	-	-	٤	٢	٦	٤	٢	اقتصاد زراعي
	-	-	-	-	-	-	-	-	١	٢	٣	١	٢	إنتاج حيواني
	-	-	-	-	-	-	-	-	٤	٢	٦	٤	٢	خضر
	-	-	-	-	-	-	-	-	٢	٤	٦	٢	٤	فاكهة
	-	-	-	-	-	-	-	-	٣	٣	٦	٣	٣	محاصيل
	-	-	-	-	-	-	-	-	٤	١	٥	٤	١	زينة وتنسيق حدائق
	-	-	-	-	-	-	-	-	٣	٢	٥	٣	٢	وراثة
	-	-	-	-	-	-	-	-	-	١	١	-	١	أمراض نبات
الإجمالي	-	-	١	٣	-	-	٢٤	٢٨	٨٥	٦٥	٢٠٦	١١٠	٩٦	

**بيان عددي بالطلاب المقيدین بكلية الزراعة**

**موزعين حسب التخصصات و الفرق الدراسية عن العام الجامعي ٢٠١١ / ٢٠١٣**

**( نظام الساعات المعتمدة )**

الإجمالي		الرابعة		الثالثة		الثانية		الأولى		إعدادي		الفرق	التخصص
ج	ث	ذ	ث	ذ	ث	ذ	ث	ذ	ث	ذ	ث		
٣٥٢	١٨٣	١٦٩	-	-	٥٠	٣٦	٣٦	٢٨	٩٧	١٠٥	-	-	ساعات معتمدة
٣٥٢	١٨٣	١٦٩	-	-	٥٠	٣٦	٣٦	٢٨	٩٧	١٠٥	-	-	الإجمالي

**بيان عددي بالطلاب المقيدین بكلية الزراعة**

**موزعين حسب التخصصات و الفرق الدراسية عن العام الجامعي ٢٠١١ / ٢٠١٣**

**( تعليم مفتوح )**

الإجمالي		الرابعة		الثالثة		الثانية		الأولى		إعدادي		الفرق	التخصص
ج	ث	ذ	ث	ذ	ث	ذ	ث	ذ	ث	ذ	ث		
١٦٨	٧٦	٩٢	-	-	٦	١٤	٧	١٩	٦٣	٥٩	-	-	شعبة عامة
١٦٨	٧٦	٩٢	-	-	٦	١٤	٧	١٩	٦٣	٥٩	-	-	الإجمالي

**بيان عددي بالطلاب المقيدون بكلية الطب  
موزعين حسب التخصصات و الفرق الدراسية عن العام الجامعي ٢٠١١ / ٢٠١٢**

الإجمالي		السادسة		الخامسة		الرابعة		الثالثة		الثانية		الأولى		الفرق التخصص	
ج	ث	ث	ذ	ث	ذ	ث	ذ	ث	ذ	ث	ذ	ث	ذ		
٢٦٩٠	١٣٩٦	١٢٩٤	٣٤٩	٣٧٥	٢٨١	٢٧٥	٢٠٨	١٩٩	٢٤٤	١٩٦	٥٣	٤٢	٢٦١	٢٠٧	شعبة عامة
٢٦٩٠	١٣٩٦	١٢٩٤	٣٤٩	٣٧٥	٢٨١	٢٧٥	٢٠٨	١٩٩	٢٤٤	١٩٦	٥٣	٤٢	٢٦١	٢٠٧	الإجمالي

بيان عددي بالطلاب المقيدين بكلية الصيدلة  
موزعين حسب التخصصات و الفرق الدراسية عن العام الجامعي ٢٠١١ / ٢٠١٢

الفرق التخصص	إعدادي		الأولى		الثانية		الثالثة		الرابعة		الإجمالي		
	ث	ذ	ث	ذ	ث	ذ	ث	ذ	ث	ذ	ج	ث	
جميع الفرق	٦١١	٢٧٨	٨٣	١٧٠	٣١٠	٦٠٦	٢٦٢	٥١٢	٢٧٩	٤٩١	١٢١٢	٢٣٩٠	٣٦٠٢
الصيدلة الإكلينيكية	٥٩	٥٦	١٦	١٦	٣٠	٣٥	٢٥	١٨	١٥	٢٠	١٤٢	١٤٨	٢٩٠
الإجمالي	٦٧٠	٣٣٤	٩٩	١٨٦	٣٤٠	٦٤١	٢٨٧	٥٣٠	٢٩٤	٥١١	١٣٥٤	٢٥٣٨	٣٨٩٢

**بيان عددي بالطلاب المقيدون بكلية الطب البيطري  
موزعين حسب التخصصات و الفرق الدراسية عن العام الجامعي ٢٠١١ / ٢٠١٢**

الإجمالي			الرابعة		الثالثة		الثانية		الأولى		إعدادي		الفرق التخصص
ج	ث	ذ	ث	ذ	ث	ذ	ث	ذ	ث	ذ	ث	ذ	
٩٩٠	٦١٠	٣٨٠	١٤٠	١٠٨	١٢٣	٧٩	١٢٤	٧١	١١	٢٠	٢١٢	١٠٢	عام
٩٩٠	٦١٠	٣٨٠	١٤٠	١٠٨	١٢٣	٧٩	١٢٤	٧١	١١	٢٠	٢١٢	١٠٢	الإجمالي

**بيان عددي بالطلاب المقيدون بكلية التجارة**

**موزعين حسب التخصصات و الفرق الدراسية عن العام الجامعي ٢٠١١ / ٢٠١٢**

**( انتظام )**

الفرق التخصص	إعدادي		الأولى		الثانية		الثالثة		الرابعة		الإجمالي		
	ث	ذ	ث	ذ	ث	ذ	ث	ذ	ث	ذ	ث	ذ	
شعبة عامة	-	-	٧١٦	١٢١٤	٣٣٤	٤٦٣	٢٠٧	١٩٣	-	-	١٨٨٤	١٢٤٣	٣١٢٧
شعبة علوم سياسية	-	-	-	-	٢	٣	٦	٦	١١	٥	١٤	١٩	٣٣
محاسبة	-	-	-	-	-	-	٨٢٠	٥٣١	١٢٧٧	٦٢٢	٢٠٩٧	١١٥٣	٣٢٥٠
شعبة إدارة أعمال	-	-	-	-	-	-	-	-	٢١	٢٩	٢١	٢٩	٥٠
شعبة تأمين	-	-	-	-	-	-	-	-	-	١٤	-	١٤	١٤
<b>الإجمالي</b>	-	-	<b>٧١٦</b>	<b>١٢١٤</b>	<b>٣٣٦</b>	<b>٤٦٦</b>	<b>١٠٣٣</b>	<b>٧٣٠</b>	<b>١٣٠٣</b>	<b>٦٧٦</b>	<b>٤٠١٦</b>	<b>٢٤٥٨</b>	<b>٦٤٧٤</b>

بيان عددي بالطلاب المقيدون بكلية التجارة

موزعين حسب التخصصات و الفرق الدراسية عن العام الجامعي ٢٠١١ / ٢٠١٣

(انتساب موجه)

الفرق التخصص	إعدادي		الأولى		الثانية		الثالثة		الرابعة		الإجمالي		
	ث	ذ	ث	ذ	ث	ذ	ث	ذ	ث	ذ	ج	ث	
شعبة عامة	-	-	-	-	١٢٠	٣٦٣	٧٠٤	٣٠٨	-	-	١٠٦٧	٤٢٨	١٤٩٥
شعبة علوم سياسية	-	-	-	-	-	-	٤	٤	-	-	٤	٤	٨
شعبة محاسبة	-	-	-	-	-	-	-	-	٢٨٥	٨٧٥	٨٧٥	٢٨٥	١١٦٠
شعبة إدارة أعمال	-	-	-	-	-	-	-	-	٣٤	٣١	٣١	٣٤	٦٥
شعبة تأمين	-	-	-	-	-	-	-	-	١	١	١	١	٢
شعبة اقتصاد	-	-	-	-	-	-	-	-	-	١	١	-	١
الإجمالي	-	-	-	-	١٢٠	٣٦٣	٧٠٨	٣١٢	٩٠٨	٣٢٠	١٩٧٩	٧٥٢	٢٧٣١

بيان عددي بالطلاب المقيدون بكلية التجارة

موزعين حسب التخصصات و الفرق الدراسية عن العام الجامعي ٢٠١١ / ٢٠١٣

(تعليم مفتوم)

الإجمالي		الرابعة		الثالثة		الثانية		الأولى		إعدادي		الفرق التخصص	
ج	ث	ذ	ث	ذ	ث	ذ	ث	ذ	ث	ذ	ث		ذ
٢١١٦	٧١٩	١٣٩٧	-	-	٢٠٢	٢٨٩	٢٤٧	٤٤٠	٢٧٠	٦٦٨	-	-	نظم المعلومات والحاسب الآلي
١٨٣	٩١	٩٢	٩١	٩٢	-	-	-	-	-	-	-	-	إدارة المؤسسات والأسواق
٢٢٧	٧٢	١٥٥	٧٢	١٥٥	-	-	-	-	-	-	-	-	المالية
٢٥٢٦	٨٨٢	١٦٤٤	١٦٣	٢٤٧	٢٠٢	٢٨٩	٢٤٧	٤٤٠	٢٧٠	٦٦٨	-	-	الإجمالي

بيان عددي بالطلاب المقيدون بكلية التربية بأسسيوط

موزعين حسب التخصصات و الفرق الدراسية عن العام الجامعي ٢٠١١ / ٢٠١٢

(تعليم عام)

الفرق التخصص	إعدادي		الأولى		الثانية		الثالثة		الرابعة		الإجمالي		ج
	ث	ذ	ث	ذ	ث	ذ	ث	ذ	ث	ذ	ث	ذ	
كيمياء	-	-	٩	٣	-	-	-	-	٦	١	١٢	٤	٣١
فيزياء	-	-	٥	٣	-	-	-	-	-	-	-	٣	٨
علوم بيولوجية	-	-	١٣	٣	١	١٠	-	١٣	٢	١٥	٦	٥١	٥٧
لغة عربية	-	-	١٠.٦	٩	١٨	١٣	١٢	٧٥	١٤	٤٨	٥٣	٢٤٢	٢٩٥
لغة انجليزية	-	-	٩.٠	١٦	٦	٣٥	٢٤	٨٩	٢١	٦٢	٦٧	٢٧٦	٣٤٣
لغة فرنسية	-	-	٩٩	٢٩	٢	١	١٢	٢٧	١٥	٤٧	٥٨	١٧٤	٢٣٢
تاريخ	-	-	٥٩	٧	٧	٨	١٢	٤٤	٩	٣٧	٣٥	١٤٨	١٨٣
جغرافيا	-	-	-	-	٢	-	٤	١٣	٢	٣٤	٨	٤٧	٥٥
علم نفس	-	-	٥١	٧	-	١	٥	٤٨	٨	٥٨	٢٠	١٥٨	١٧٨
رياضة	-	-	٥٩	٦٦	٢٠	٣٦	٢٩	٣٧	٣٢	٦٣	١٤٧	١٩٥	٣٤٢
فيزياء وكيمياء	-	-	-	-	-	-	-	-	١	-	-	-	١
الإجمالي	-	-	٤٩١	١٤٣	٥٦	١٠.٤	٩٨	٣٥٢	١٠.٥	٣٧٦	٤٠.٢	١٣٢٣	١٧٢٥

بيان عددي بالطلاب المقيدون بكلية التربية بأسبوط

موزعين حسب التخصصات و الفرق الدراسية عن العام الجامعي ٢٠١١ / ٢٠١٢

( تعليم ابتدائي )

الفرق التخصص	إعدادي		الأولى		الثانية		الثالثة		الرابعة		الإجمالي	
	ث	ذ	ث	ذ	ث	ذ	ث	ذ	ث	ذ	ج	ث
لغة عربية	-	-	٥٠	١١	١٨	١٤	٤٨	١٤	٩٢	٢١	٢٠٨	٥٧
لغة انجليزية	-	-	٥٦	٩	١٨	٧	٤٨	٧	٤٤	٧	١٦٦	٣٤
مواد اجتماعية	-	-	٧١	١٥	١٢	٤	٤٣	٧	٢٥	٣	١٥١	٢٩
رياضة	-	-	١٤	٢	١	-	٢٠	٣	١٢	٧	٤٧	١٢
علوم	-	-	٥	١	-	-	-	-	-	-	٥	١
الإجمالي	-	-	١٩٦	٣٨	٤٩	٢٦	١٥٩	٣١	١٧٣	٣٨	٥٧٧	١٣٣

**بيان عددي بالطلاب المقيدون بكلية التربية بأسبوط**

**موزعين حسب التخصصات و الفرق الدراسية عن العام الجامعي ٢٠١١ / ٢٠١٢**

**( ط ف و ل ة )**

الإجمالي			الرابعة		الثالثة		الثانية		الأولى		إعدادي		الفرق التخصص
ج	ث	ذ	ث	ذ	ث	ذ	ث	ذ	ث	ذ	ث	ذ	
٣٤٥	٣٤٥	-	٦٠	-	٦١	-	١٠٣	-	١٢١	-	-	-	طفولة
٣٤٥	٣٤٥	-	٦٠	-	٦١	-	١٠٣	-	١٢١	-	-	-	الإجمالي

**بيان عددي بالطلاب المقيدون بكلية الحقوق  
موزعين حسب التخصصات و الفرق الدراسية عن العام الجامعي ٢٠١١ / ٢٠١٢**

الفرق التخصص	إعدادي		الأولى		الثانية		الثالثة		الرابعة		الإجمالي		
	ث	ذ	ث	ذ	ث	ذ	ث	ذ	ث	ذ	ج	ث	
انتظام	-	-	١٠٠٦	١٥٠٥	٢٧٥	٦٣٤	١٠١٢	١٩٣٦	٩٩٨	١٨٧٨	٥٩٥٣	٣٢٩١	٩٢٤٤
انتساب موجة	-	-	٤	٣١	١٨٩	٥٣٠	١٤٩٠	٥٢٢	٤٤٠	١٠٥٢	٣١٠٣	١١٥٥	٤٢٥٨
الإجمالي	-	-	١٠١٠	١٥٣٦	٤٦٤	١١٦٤	٣٤٢٦	١٥٣٤	١٤٣٨	٢٩٣٠	٩٠٥٦	٤٤٤٦	١٣٥٠٢

بيان عددي بالطلاب المقيدین بكلية الحقوق

موزعين حسب التخصصات و الفرق الدراسية عن العام الجامعي ٢٠١١ / ٢٠١٢

( تعليم مفتوح )

الفرق التخصص	إعدادي		الأولى		الثانية		الثالثة		الرابعة		الإجمالي		
	ث	ذ	ث	ذ	ث	ذ	ث	ذ	ث	ذ	ج	ث	
فرع أسيوط	-	-	٨٦٠	٢٠٤١	٣٢٤	٧١٢	٤٨٢	٢٠٧	٢٣٨	٧٧	٣٤٧٣	١٤٦٨	٤٩٤١
فرع سوهاج	-	-	١٤٢	١٤٨١	١٢٣	٢٩٢	٢٤٣	١١٤	٢٥	١٧	٢٠٤١	٣٩٦	٢٤٣٧
فرع المنيا	-	-	٢٢٦	١٢٨٨	٩٢	٤٧٧	٣٠٠	١١١	٨٧	٣٠	٢١٥٢	٤٥٩	٢٦١١
فرع الوادي	-	-	٥٠	٥٠	١٩	١٩	٢٥	١٤	٢٤	٢٢	١١٨	١٠٥	٢٢٣
الإجمالي	-	-	١٢٧٨	٤٨٦٠	٥٥٨	١٥٠٠	١٠٥٠	٤٤٦	٣٧٤	١٤٦	٧٧٨٤	٢٤٢٨	١٠٢١٢

بيان عددي بالطلاب المقيدون بكلية التربية الرياضية  
موزعين حسب التخصصات و الفرق الدراسية عن العام الجامعي ٢٠١١ / ٢٠١٢

الإجمالي		الرابعة		الثالثة		الثانية		الأولى		إعدادي		الفرق التخصص	
ج	ث	ث	ذ	ث	ذ	ث	ذ	ث	ذ	ث	ذ		
١٦٥٩	٢٩٨	١٣٦١	٧٩	٣٥٥	٨٦	٣٣٩	٣٩	١٩٦	٩٤	٤٧١	-	-	عام
١٦٥٩	٢٩٨	١٣٦١	٧٩	٣٥٥	٨٦	٣٣٩	٣٩	١٩٦	٩٤	٤٧١	-	-	الإجمالي

**بيان عددي بالطلاب المقيدون بكلية التمريض  
موزعين حسب التخصصات و الفرق الدراسية عن العام الجامعي ٢٠١١ / ٢٠١٢**

الإجمالي		الرابعة		الثالثة		الثانية		الأولى		إعدادي		الفرق التخصص	
ج	ث	ث	ذ	ث	ذ	ث	ذ	ث	ذ	ث	ذ		
٨٥٥	٨٨٥	-	١٤٥	-	٢٣١	-	١٩١	-	٣١٨	-	-	-	عام
٨٥٥	٨٨٥	-	١٤٥	-	٢٣١	-	١٩١	-	٣١٨	-	-	-	الإجمالي

بيان عددي بالطلاب المقيدين بكلية التربية بالوادي

موزعين حسب التخصصات و الفرق الدراسية عن العام الجامعي ٢٠١١ / ٢٠١٢

( تعليم عام )

الفرق التخصص	إعدادي		الأولى		الثانية		الثالثة		الرابعة		الإجمالي	
	ث	ذ	ث	ذ	ث	ذ	ث	ذ	ث	ذ	ث	ذ
رياضيات	-	-	٦	٨	١	٢	١٤	٣	١٦	١	٣٧	١٤
فيزياء	-	-	٤	٩	-	-	٤	٦	-	-	٨	١٥
علوم بيولوجية	-	-	-	-	-	-	-	١	٨	١	٨	٢
لغة انجليزية	-	-	٦	-	-	-	٥	٥	٤	٤	١٥	٩
لغة عربية	-	-	١	-	١٠	٦	٩	٥	٧	١	٢٧	١٢
كيمياء	-	-	-	-	٣	-	-	-	٥	٢	٨	٢
علم نفس	-	-	١١	٤	-	-	-	-	-	-	١١	٤
تاريخ	-	-	-	-	-	١	١	٥	٧	٤	١٢	٦
الإجمالي	-	-	٢٨	٢١	١٤	٩	٣٧	٢١	٤٧	١٣	١٢٦	٦٤

بيان عددي بالطلاب المقيدون بكلية التربية بالوادي

موزعين حسب التخصصات و الفرق الدراسية عن العام الجامعي ٢٠١١ / ٢٠١٢

( تعليم ابتدائي )

الإجمالي			الرابعة		الثالثة		الثانية		الأولى		إعدادي		الفرق التخصص
ج	ث	ذ	ث	ذ	ث	ذ	ث	ذ	ث	ذ	ث	ذ	
١١	٧	٤	-	-	-	-	-	-	٧	٤	-	-	علوم
١٢٠	٨٧	٣٣	٢٢	١٢	٣٠	٩	٨	٥	٢٧	٧	-	-	لغة انجليزية
١٤٠	٨٢	٥٨	٢٢	٢٠	٣١	٢٠	-	٧	٢٩	١١	-	-	لغة عربية
٤٢	٢٥	١٧	١٤	٨	١	٤	-	-	١٠	٥	-	-	دراسات اجتماعية
٢	١	١	-	-	-	-	١	١	-	-	-	-	تعليم أساسي
١٨	١٠	٨	-	-	٩	٦	١	٢	-	-	-	-	حاسب آلي
١٥	١١	٤	٩	١	٢	٣	-	-	-	-	-	-	رياضيات لائحة قديمة
٣٤٨	٢٢٣	١٢٥	٦٧	٤١	٧٣	٤٢	١٠	١٥	٧٣	٢٧	-	-	الإجمالي

بيان عددي بالطلاب المقيدون بكلية التربية بالوادي

موزعين حسب التخصصات و الفرق الدراسية عن العام الجامعي ٢٠١١ / ٢٠١٢

( طفولة )

الإجمالي		الرابعة		الثالثة		الثانية		الأولى		إعدادي		الفرق التخصص	
ج	ث	ث	ذ	ث	ذ	ث	ذ	ث	ذ	ث	ذ		
١٥٨	١٥٨	-	٥٣	-	٥١	-	٤	-	٥٠	-	-	-	طفولة
١٥٨	١٥٨	-	٥٣	-	٥١	-	٤	-	٥٠	-	-	-	الإجمالي

**بيان عددي بالطلاب المقيدون بكلية الخدمة الاجتماعية**

**موزعين حسب التخصصات و الفرق الدراسية عن العام الجامعي ٢٠١١ / ٢٠١٢**

**( انتظام )**

الإجمالي			الرابعة		الثالثة		الثانية		الأولى		إعدادي		الفرق التخصص
ج	ث	ذ	ث	ذ	ث	ذ	ث	ذ	ث	ذ	ث	ذ	
٣٢٩١	٢٤٩٧	٧٩٤	٧٨٤	١٩٨	٧٦٠	١٩٣	٢١٢	١٠٥	٧٤١	٢٩٨	-	-	شعبة عامة
٣٢٩١	٢٤٩٧	٧٩٤	٧٨٤	١٩٨	٧٦٠	١٩٣	٢١٢	١٠٥	٧٤١	٢٩٨	-	-	الإجمالي

**بيان عددي بالطلاب المقيدون بكلية الخدمة الاجتماعية**

**موزعين حسب التخصصات و الفرق الدراسية عن العام الجامعي ٢٠١١ / ٢٠١٢**

**(انتساب )**

الفرق التخصص	إعدادي		الأولى		الثانية		الثالثة		الرابعة		الإجمالي		
	ث	ذ	ث	ذ	ث	ذ	ث	ذ	ث	ذ	ج	ث	
شعبة عامة	-	-	٣	٣	١٠٤	١٢٦	١٧٧	٢٠٣	١٤٢	١٢٢	٤٢٨	٤٥٢	٨٨٠
الإجمالي	-	-	٣	٣	١٠٤	١٢٦	١٧٧	٢٠٣	١٤٢	١٢٢	٤٢٨	٤٥٢	٨٨٠

بيان عددي بالطلاب المقيدون بكلية الآداب

موزعين حسب التخصصات و الفرق الدراسية عن العام الجامعي ٢٠١١ / ٢٠١٢

( انتظام )

الإجمالي		الرابعة		الثالثة		الثانية		الأولى		إعدادي		الفرق التخصص	
ج	ث	ث	ذ	ث	ذ	ث	ذ	ث	ذ	ث	ذ		
٢١٢	١٧٧	٣٥	٥٤	١٢	٤٣	١١	٣	-	٧٧	١٢	-	-	الإعلام
٢٣٦	٢٠٢	٣٤	٦٣	١١	٧١	٩	٣	٢	٦٥	١٢	-	-	وثائق ومكتبات
٣٦٦	٢٩٧	٦٩	٨٥	١٥	٦٨	٨	٤٨	٢٨	٩٦	١٨	-	-	علم نفس
١٧٣	١٣٠	٤٣	-	-	٥٢	١٣	-	١	٧٨	٢٩	-	-	جغرافيا
٢١	١٥	٦	-	-	-	-	-	-	١٥	٦	-	-	لغات شرقية
٦١٨	٥٠٠	١١٨	٢١٧	٤٣	١٣٠	٣٩	١٤	١٩	١٣٩	١٧	-	-	اللغة العربية
٤٦٥	٣٧٦	٨٩	١٢٨	٣٠	١١٦	٢٨	١٨	٧	١١٤	٢٤	-	-	اللغة الانجليزية
٢٦٠	٢١٠	٥٠	٧٨	٢٦	٦٣	١٢	-	-	٦٩	١٢	-	-	اللغة الفرنسية
٧٤٥	٥٧٩	١٦٦	٢٣٤	٧٢	٢١٤	٥١	١٩	٢١	١١٢	٢٢	-	-	التاريخ
٤٦٢	٣٨١	٨١	١٢٥	٤٣	١٥٥	٢٨	١	-	١٠٠	١٠	-	-	الفلسفة
٤٦٠	٣٨٩	٧١	١٦٧	٢٢	١٥٧	٣١	١	٣	٦٤	١٥	-	-	اجتماع
٥٧	٤٥	١٢	-	-	-	-	-	-	٤٥	١٢	-	-	آثار
١٠١	٤٧	٥٤	١٨	٢٦	٢٧	٢٠	٢	٨	-	-	-	-	آثار مصري
٤٠	٣٥	٥	١٨	١	١٦	٤	١	-	-	-	-	-	آثار إسلامي
١٩	١١	٨	٥	٤	٥	٤	١	-	-	-	-	-	لغات فارسي
٢٢	١٤	٨	٥	٨	٩	-	-	-	-	-	-	-	لغات عبري
٩	٤	٥	٤	٥	-	-	-	-	-	-	-	-	جغرافيا خرائط
٤٢٦٦	٣٤١٢	٨٥٤	١٢٠١	٣١٨	١١٢٦	٢٥٨	١١١	٨٩	٩٧٤	١٨٩	-	-	الإجمالي

بيان عددي بالطلاب المقيدین بكلية الآداب—

موزعين حسب التخصصات و الفرق الدراسية عن العام الجامعي ٢٠١١ / ٢٠١٢

(انتساب)

الفرق التخصص	إعدادي		الأولى		الثانية		الثالثة		الرابعة		الإجمالي		
	ث	ذ	ث	ذ	ث	ذ	ث	ذ	ث	ذ	ج	ث	
اجتماع	-	-	١	١	١٨	٢٩	٣٨	٥٠	٢٥	٤٣	٩٣	١١٢	٢٠٥
الفلسفة	-	-	١	-	٣	٥	٣١	٢٦	١٦	٢٣	٥٢	٥٣	١٠٥
تاريخ	-	-	-	١	٦	١٣	٢١	٣٨	٢٦	٣١	٦١	٧٥	١٣٦
اللغة العربية	-	-	-	-	١٩	١٧	٢٩	٩٨	٢٩	٤٦	٧٥	١٦٣	٢٣٨
اللغة الانجليزية	-	-	-	-	-	-	-	٢	٥	١	٥	٣	٨
الإجمالي	-	-	٢	٢	٤٦	٦٤	١١٩	٢١٤	١٠١	١٤٤	٢٨٦	٤٠٦	٦٩٢

بيان عددي بالطلاب المقيدون بكلية الآداب

موزعين حسب التخصصات و الفرق الدراسية عن العام الجامعي ٢٠١١ / ٢٠١٣

(تعليم مفتوم)

الفرق التخصص	إعدادي		الأولى		الثانية		الثالثة		الرابعة		الإجمالي		
	ث	ذ	ث	ذ	ث	ذ	ث	ذ	ث	ذ	ج	ث	
سياحة	-	-	٢٤	٧٧	٢٤	٤١	٢٤	٤١	٢٤	٢٨	٢٤	٧٢	١٤٦
آثار مصري	-	-	١٧٣	٨١	٣٥	٢٦	٣٦	٢١	٣٦	٢١	٣٦	٢٤٤	١٢٨
إعلام	-	-	١٢٤	٦٥	٣٥	٢٤	-	-	-	-	-	١٥٩	٨٩
تنمية اجتماعية	-	-	٧٧٠	٢٩٨	٢٣٨	٧٠	١٨٢	٤٠	٢٣٨	٧٠	١٨٢	١١٩٠	٤٠٨
الإجمالي	-	-	١٠٩١	٥٢١	٣٣٢	١٦١	٢٤٢	٨٩	٣٣٢	١٦١	١٠٩١	١٦٦٥	٧٧١

**بيان عددي بالطلاب المقيدون بكلية التربية النوعية  
موزعين حسب التخصصات و الفرق الدراسية عن العام الجامعي ٢٠١١ / ٢٠١٢**

الإجمالي		الرابعة		الثالثة		الثانية		الأولى		إعدادي		الفرق التخصص	
ج	ث	ذ	ث	ذ	ث	ذ	ث	ذ	ث	ذ			
٥٠٩	٤٥٢	٥٧	١٢٦	١٨	١٢٣	١٧	٥٦	١٠	١٤٧	١٢	-	-	التربية الفنية
١٢٧	٩٨	٢٩	٢٦	٥	٢٨	٥	١٥	٧	٢٩	١٢	-	-	التربية الموسيقية
٨٣	٨٣	-	٢١	-	٢٨	-	١	-	٣٣	-	-	-	الاقتصاد المنزلي
٣	-	٣	-	٣	-	-	-	-	-	-	-	-	تكنولوجيا التعليم
١	-	١	-	١	-	-	-	-	-	-	-	-	تكنولوجيا التعليم ( إعداد معلم الحاسب )
٧٢٣	٦٣٣	٩٠	١٧٣	٢٧	١٧٩	٢٢	٧٢	١٧	٢٠٩	٢٤	-	-	الإجمالي

**بيان عددي بالطلاب المقيدون بكلية الحاسبات والمعلومات  
موزعين حسب التخصصات و الفرق الدراسية عن العام الجامعي ٢٠١١ / ٢٠١٢**

الإجمالي		الرابعة		الثالثة		الثانية		الأولى		إعدادي		الفرق التخصص	
ج	ث	ذ	ث	ذ	ث	ذ	ث	ذ	ث	ذ			
٦٧٣	٢٧٧	٣٩٦	-	-	١١٠	١٢٠	٥٣	٧١	١١٤	٢٠٥	-	-	شعبة عامة
٢٥	١٥	١٠	١٥	١٠	-	-	-	-	-	-	-	-	علوم الحاسب
٨١	٣٧	٤٤	٣٧	٤٤	-	-	-	-	-	-	-	-	نظم معلومات
٧٣	٣٢	٤١	٣٢	٤١	-	-	-	-	-	-	-	-	تكنولوجيا المعلومات
٨٥٢	٣٦١	٤٩١	٨٤	٩٥	١١٠	١٢٠	٥٣	٧١	١١٤	٢٠٥	-	-	الإجمالي

**بيان عددي بالطلاب المقبلين بالمعهد الفني للتمريض  
موزعين حسب التخصصات و الفرق الدراسية عن العام الجامعي ٢٠١١ / ٢٠١٢**

الإجمالي			الرابعة		الثالثة		الثانية		الأولى		إعدادي		الفرق التخصص
ج	ث	ذ	ث	ذ	ث	ذ	ث	ذ	ث	ذ	ث	ذ	
١٠٨	١٠٨	-	-	-	-	-	٣٧	-	٧١	-	-	-	شعبه عامة
١٠٨	١٠٨	-	-	-	-	-	٣٧	-	٧١	-	-	-	الإجمالي

**بيان عددي بالطلاب المقبلين بكلية الطب البيطري بالوادي الجديد  
موزعين حسب التخصصات و الفرق الدراسية عن العام الجامعي ٢٠١١ / ٢٠١٢**

الإجمالي		الرابعة		الثالثة		الثانية		الأولى		إعدادي		الفرق التخصص	
ج	ث	ث	ذ	ث	ذ	ث	ذ	ث	ذ	ث	ذ		
١٢٦	٩٥	٣١	-	-	٣٨	٦	٦	٢	٥١	٢٣	-	-	عام
١٢٦	٩٥	٣١	-	-	٣٨	٦	٦	٢	٥١	٢٣	-	-	الإجمالي

**بيان عددي بالطلاب المقبلين بكلية الزراعة بالوادي الجديد  
موزعين حسب التخصصات و الفرق الدراسية عن العام الجامعي ٢٠١١ / ٢٠١٢**

الإجمالي			الرابعة		الثالثة		الثانية		الأولى		إعدادي		الفرق التخصص
ج	ث	ذ	ث	ذ	ث	ذ	ث	ذ	ث	ذ	ث	ذ	
١٦٢	١١٦	٤٦	-	-	٢٠	١٦	٢٢	٨	٧٤	٢٢	-	-	عام
١٦٢	١١٦	٤٦	-	-	٢٠	١٦	٢٢	٨	٧٤	٢٢	-	-	الإجمالي

# الطلاب المقرون

بيان عددي بالطلاب المقيدین بكلية العلوم  
عن العام الجامعي ٢٠١١ / ٢٠١٢ موزعين حسب المحافظات

الطلاب المقيدین			المحافظة
ج	ث	ذ	
١١	٦	٥	القاهرة
٣	-	٣	القليوبية
١٠	-	١٠	المنوفية
١٤	٦	٨	الغربية
١٥	١٠	٥	كفر الشيخ
٣٩	٢٠	١٩	البحيرة
٥	٥	-	الإسكندرية
١٠	١	٩	الشرقية
٦	٢	٤	الدقهلية
٢	١	١	دمياط
-	-	-	بور سعيد
-	-	-	الإسماعيلية
١	-	١	السويس
١٥	٥	١٠	الجيزة
٨	٥	٣	الفيوم
٧	٤	٣	بني سويف
٤٢	٢٠	٢٢	المنيا
١٣٧٥	٨٩٤	٤٨١	أسيوط
٩٥	٤٣	٥٢	سوهاج
١٩	١٠	٩	قنا
٩	٥	٤	أسوان
١	-	١	مرسى مطروح
١	-	١	سيناء
٤	١	٣	الوادي الجديد
٣	٢	١	البحر الأحمر
٢	-	٢	٦ أكتوبر
١٦٩٧	١٠٤٠	٦٥٧	الإجمالي

بيان عددي بالطلاب المقيدین بكلية الهندسة  
عن العام الجامعي ٢٠١١ / ٢٠١٢ موزعين حسب المحافظات

الطلاب المقيدین			المحافظة
ج	ث	ذ	
٧٦	١١	٦٥	القاهرة
١٠	١	٩	القليوبية
١٣	١	١٢	المنوفية
٢٣	٦	١٧	الغربية
١٤	٢	١٢	كفر الشيخ
٢٣	٣	٢٠	البحيرة
٣٢	٣	٢٩	الإسكندرية
٢٧	٤	٢٣	الشرقية
١٦	٥	١١	الدقهلية
٥	١	٤	دمياط
١	-	١	بور سعيد
٣	-	٣	الإسماعيلية
١٠	١	٩	السويس
٤٢	٥	٣٧	الجيزة
١٤	-	١٤	الفيوم
١٣	-	١٣	بني سويف
٦٠	٨	٥٢	المنيا
٢٢٢٣	٧٣٦	١٤٨٧	أسيوط
٩١٥	٢٣٤	٦٨١	سوهاج
٦٣٠	١٩٣	٤٣٧	قنا
٧٩	٢٦	٥٣	أسوان
٤	٢	٢	مرسى مطروح
٦	٢	٤	سيناء
٤٤	١٦	٢٨	الوادي الجديد
١٤	٣	١١	البحر الأحمر
١	-	١	الوفادين
٤٢٩٨	١٢٦٣	٣٠٣٥	الإجمالي

**بيان عددي بالطلاب المقيدین بكلية الهندسة  
عن العام الجامعي ٢٠١١ / ٢٠١٢ موزعين حسب المحافظات  
( نظام الساعات المعتمدة )**

الطلاب المقيدین			المحافظة
ج	ث	ذ	
٣	١	٢	القاهرة
-	-	-	القليوبية
-	-	-	المنوفية
٣	-	٣	الغربية
-	-	-	كفر الشيخ
-	-	-	البحيرة
٣	٢	١	الإسكندرية
١	-	١	الشرقية
-	-	-	الدقهلية
-	-	-	دمياط
-	-	-	بور سعيد
١	١	-	الإسماعيلية
-	-	-	السويس
٣	-	٣	الجيزة
-	-	-	الفيوم
-	-	-	بني سويف
١	-	١	المنيا
١٠٤	٢٩	٧٥	أسيوط
١٩	٩	١٠	سوهاج
٩	٢	٧	قنا
١	-	١	أسوان
-	-	-	مرسى مطروح
١	-	١	سيناء
٢	-	٢	الوادي الجديد
-	-	-	البحر الأحمر
-	-	-	الواديين
١٥١	٤٤	١٠٧	<b>الإجمالي</b>

بيان عددي بالطلاب المقيدین بكلية الزراعة  
عن العام الجامعي ٢٠١١ / ٢٠١٢ موزعين حسب المحافظات

الطلاب المقيدین			المحافظة
ج	ث	ذ	
١	-	١	القاهرة
-	-	-	القليوبية
-	-	-	المنوفية
-	-	-	الغربية
-	-	-	كفر الشيخ
-	-	-	البحيرة
-	-	-	الإسكندرية
-	-	-	الشرقية
-	-	-	الدقهلية
-	-	-	دمياط
-	-	-	بور سعيد
-	-	-	الإسماعيلية
-	-	-	السويس
١	-	١	الجيزة
-	-	-	الفيوم
-	-	-	بني سويف
١	-	١	المنيا
١٧٣	٩٩	٧٤	أسيوط
-	-	-	سوهاج
١٠	٢	٨	قنا
١٨	٧	١١	أسوان
-	-	-	مرسى مطروح
-	-	-	سيناء
٢	٢	-	الوادي الجديد
-	-	-	البحر الأحمر
-	-	-	الوفادين
٢٠٦	١١٠	٩٦	الإجمالي

بيان عددي بالطلاب المقيدین بكلية الزراعة  
عن العام الجامعي ٢٠١١ / ٢٠١٢ موزعين حسب المحافظات  
( نظام الساعات المعتمدة )

الطلاب المقيدین			المحافظة
ج	ث	ذ	
١	١	-	القاهرة
١	-	١	القليوبية
-	-	-	المنوفية
-	-	-	الغربية
١	١	-	كفر الشيخ
١	-	١	البحيرة
-	-	-	الإسكندرية
-	-	-	الشرقية
-	-	-	الدقهلية
-	-	-	دمياط
-	-	-	بور سعيد
-	-	-	الإسماعيلية
-	-	-	السويس
-	-	-	الجيزة
-	-	-	الفيوم
١	-	١	بني سويف
-	-	-	المنيا
٣٠٧	١٥٩	١٤٨	أسيوط
٦	٤	٢	سوهاج
٢١	١٣	٨	قنا
١١	٤	٧	أسوان
-	-	-	مرسى مطروح
-	-	-	سيناء
١	-	١	الوادي الجديد
١	١	-	البحر الأحمر
-	-	-	الوفادين
٣٥٢	١٨٣	١٦٩	الإجمالي

بيان عددي بالطلاب المقيدین بكلية الزراعة  
عن العام الجامعي ٢٠١١ / ٢٠١٢ موزعين حسب المحافظات  
( تعليم مفتوم )

الطلاب المقيدین			المحافظة
ج	ث	ذ	
-	-	-	القاهرة
-	-	-	القليوبية
-	-	-	المنوفية
-	-	-	الغربية
-	-	-	كفر الشيخ
-	-	-	البحيرة
-	-	-	الإسكندرية
-	-	-	الشرقية
-	-	-	الدقهلية
-	-	-	دمياط
-	-	-	بور سعيد
-	-	-	الإسماعيلية
-	-	-	السويس
-	-	-	الجيزة
-	-	-	الفيوم
-	-	-	بني سويف
١	١	-	المنيا
١٥٤	٧٤	٨٠	أسيوط
٨	-	٨	سوهاج
٣	-	٣	قنا
-	-	-	أسوان
-	-	-	مرسى مطروح
-	-	-	سيناء
٢	١	١	الوادي الجديد
-	-	-	البحر الأحمر
-	-	-	الوافدين
١٦٨	٧٦	٩٢	الإجمالي

بيان عددي بالطلاب المقيدین بكلية الطب  
عن العام الجامعي ٢٠١١ / ٢٠١٢ موزعين حسب المحافظات

الطلاب المقيدین			المحافظة
ج	ث	ذ	
١٢	٨	٤	القاهرة
-	-	-	القليوبية
٣	-	٣	المنوفية
-	-	-	الغربية
١	-	١	كفر الشيخ
-	-	-	البحيرة
-	-	-	الإسكندرية
١	-	١	الشرقية
-	-	-	الدقهلية
١	١	-	دمياط
١	-	١	بور سعيد
١	-	١	الإسماعيلية
-	-	-	السويس
٥	٣	٢	الجيزة
-	-	-	الفيوم
١	١	-	بني سويف
١٠١	٣٣	٦٨	المنيا
١٦٤٧	٨٧٦	٧٧١	أسيوط
١٤٢	٥٣	٨٩	سوهاج
٥١٩	٢٦٤	٢٥٥	قنا
١٥٨	٩٥	٦٣	أسوان
-	-	-	مرسى مطروح
٢	١	١	سيناء
٣٧	٢٣	١٤	الوادي الجديد
-	-	-	البحر الأحمر
٢	-	٢	الواديين
٥٦	٣٨	١٨	الأقصر
٢٦٩٠	١٣٩٦	١٢٩٤	الإجمالي

بيان عددي بالطلاب المقيدین بكلية الصبلة  
عن العام الجامعي ٢٠١١ / ٢٠١٢ موزعين حسب المحافظات

الطلاب المقيدین			المحافظة
ج	ث	ذ	
٢٥	١٤	١١	القاهرة
٨	٤	٤	القليوبية
١٣	١٠	٣	المنوفية
٥	٢	٣	الغربية
٨	٣	٥	كفر الشيخ
٧	٤	٣	البحيرة
٥	٢	٣	الإسكندرية
٤	٣	١	الشرقية
٧	٤	٣	الدقهلية
١	-	١	دمياط
٢	١	١	بور سعيد
-	-	-	الإسماعيلية
٢	١	١	السويس
٤	٢	٢	الجيزة
٣	٢	١	الفيوم
٢	١	١	بني سويف
١١	٣	٨	المنيا
١٣٢٤	٨٧٥	٤٤٩	أسيوط
١١٢١	٨٠٠	٣٢١	سوهاج
٧٦٩	٤٥٣	٣١٦	قنا
٢٤٦	١٨٣	٦٣	أسوان
٣	٢	١	مرسى مطروح
-	-	-	سيناء
٢٤	١٤	١٠	الوادي الجديد
٨	٧	١	البحر الأحمر
-	-	-	الوافدين
٣٦٠٢	٢٣٩٠	١٢١٢	الإجمالي

بيان عددي بالطلاب المقيدون بكلية الصيدلة الإكلينيكية

عن العام الجامعي ٢٠١١ / ٢٠١٢ موزعين حسب المحافظات

الطلاب المقيدون			المحافظة
ج	ث	ذ	
٣	١	٢	القاهرة
-	-	-	القليوبية
-	-	-	المنوفية
-	-	-	الغربية
١	-	١	كفر الشيخ
١	١	-	البحيرة
٤	-	٤	الإسكندرية
١	-	١	الشرقية
٣	-	٣	الدقهلية
-	-	-	دمياط
-	-	-	بور سعيد
-	-	-	الإسماعيلية
-	-	-	السويس
-	-	-	الجيزة
-	-	-	الفيوم
-	-	-	بني سويف
١	-	١	المنيا
١٧١	٩٤	٧٧	أسيوط
٦٧	٣١	٣٦	سوهاج
٣١	١٧	١٤	قنا
٥	٢	٣	أسوان
-	-	-	مرسى مطروح
-	-	-	سيناء
-	-	-	الوادي الجديد
١	١	-	البحر الأحمر
١	١	-	الوفادين
٢٩٠	١٤٨	١٤٢	الإجمالي

بيان عددي بالطلاب المقيدون بكلية الطب البيطري  
عن العام الجامعي ٢٠١١ / ٢٠١٢ موزعين حسب المحافظات

الطلاب المقيدون			المحافظة
ج	ث	ذ	
١١	٦	٥	القاهرة
٢	١	١	القليوبية
٧	٤	٣	المنوفية
٢	٢	-	الغربية
٤	٢	٢	كفر الشيخ
٨	٦	٢	البحيرة
٣	١	٢	الإسكندرية
٨	٣	٥	الشرقية
٨	٤	٤	الدقهلية
١	١	-	دمياط
-	-	-	بور سعيد
-	-	-	الإسماعيلية
-	-	-	السويس
-	-	-	الجيزة
٢	٢	-	الفيوم
٤	٤	-	بني سويف
٢٨٩	١٦٣	١٢٦	المنيا
٥٠٢	٣٣٣	١٦٩	أسيوط
١٢٣	٦٧	٥٦	سوهاج
٦	٣	٣	قنا
٤	٢	٢	أسوان
-	-	-	مرسى مطروح
١	١	-	سيناء
٥	٥	-	الوادي الجديد
-	-	-	البحر الأحمر
-	-	-	الواديين
٩٩٠	٦١٠	٣٨٠	الإجمالي

بيان عددي بالطلاب المقيدون بكلية التجارة  
عن العام الجامعي ٢٠١١ / ٢٠١٢ موزعين حسب المحافظات  
(انتظام)

الطلاب المقيدون			المحافظة
ج	ث	ذ	
٢٤	٨	١٦	القاهرة
١	-	١	القليوبية
٢	-	٢	المنوفية
٢	-	٢	الغربية
٤	-	٤	كفر الشيخ
-	-	-	البحيرة
٩	١	٨	الإسكندرية
-	-	-	الشرقية
٦	٢	٤	الدقهلية
-	-	-	دمياط
-	-	-	بور سعيد
-	-	-	الإسماعيلية
-	-	-	السويس
١٢	٢	١٠	الجيزة
٤	-	٤	الفيوم
٧٢	٩	٦٣	بني سويف
١٤٢٩	٣٤١	١٠٨٨	المنيا
٤٣١٥	١٩٥٥	٢٣٦٠	أسيوط
٢٨٨	٥٥	٢٣٣	سوهاج
١٥٧	٤٧	١١٠	قنا
٩٣	٢٥	٦٨	أسوان
١	١	-	مرسى مطروح
-	-	-	سيناء
٤٦	١٠	٣٦	الوادي الجديد
٨	٢	٦	البحر الأحمر
١	-	١	الوفادين
٦٤٧٤	٢٤٥٨	٤٠١٦	الإجمالي

بيان عددي بالطلاب المقيدين بكلية التجارة  
عن العام الجامعي ٢٠١١ / ٢٠١٢ موزعين حسب المحافظات

(انتساب موجه)

الطلاب المقيدين			المحافظة
ج	ث	ذ	
٢٤	٢	٢٢	القاهرة
٥	٢	٣	القليوبية
٤	٢	٢	المنوفية
٤	١	٣	الغربية
-	-	-	كفر الشيخ
١	١	-	البحيرة
١٠	١	٩	الإسكندرية
٥	٣	٢	الشرقية
٤	٢	٢	الدقهلية
-	-	-	دمياط
-	-	-	بور سعيد
-	-	-	الإسماعيلية
-	-	-	السويس
١٨	٥	١٣	الجيزة
١١	٢	٩	الفيوم
١٢	٤	٨	بني سويف
٤٨٤	١٠٧	٣٧٧	المنيا
١٩٥٤	٥٣٩	١٤١٥	أسيوط
١١٤	٦٢	٥٢	سوهاج
٤١	٩	٣٢	قنا
١٨	٦	١٢	أسوان
-	-	-	مرسى مطروح
-	-	-	سيناء
١٧	٤	١٣	الوادي الجديد
٣	-	٣	البحر الأحمر
٢	-	٢	الواديين
٢٧٣١	٧٥٢	١٩٧٩	الإجمالي

بيان عددي بالطلاب المقيدین بكلية التجارة  
عن العام الجامعي ٢٠١١ / ٢٠١٢ موزعين حسب المحافظات

( تعليم مفتوم )

الطلاب المقيدین			المحافظة
ج	ث	ذ	
٢٨	٨	٢٠	القاهرة
٤	-	٤	القليوبية
١	-	١	المنوفية
١	١	-	الغربية
١	-	١	كفر الشيخ
-	-	-	البحيرة
١٢	٥	٧	الإسكندرية
٧	١	٦	الشرقية
١	-	١	الدقهلية
-	-	-	دمياط
-	-	-	بور سعيد
١	-	١	الإسماعيلية
٢	-	٢	السويس
١٤	٣	١١	الجيزة
٢	٢	-	الفيوم
٥١	١	٥٠	بني سويف
٢٨	١٢	١٦	المنيا
٢١٧٩	٧٧٢	١٤٠٧	أسيوط
١٤١	٤٧	٩٤	سوهاج
٤٤	٢٨	١٦	قنا
-	-	-	أسوان
٢	-	٢	مرسى مطروح
-	-	-	سيناء
٧	٢	٥	الوادي الجديد
-	-	-	البحر الأحمر
-	-	-	الواديين
٢٥٢٦	٨٨٢	١٦٤٤	الإجمالي

بيان عددي بالطلاب المقيدون بكلية التربية بأسسيوط  
عن العام الجامعي ٢٠١١ / ٢٠١٢ موزعين حسب المحافظات

(تعليم عام)

الطلاب المقيدون			المحافظة
ج	ث	ذ	
-	-	-	القاهرة
-	-	-	القليوبية
-	-	-	المنوفية
-	-	-	الغربية
-	-	-	كفر الشيخ
-	-	-	البحيرة
-	-	-	الإسكندرية
-	-	-	الشرقية
-	-	-	الدقهلية
-	-	-	دمياط
-	-	-	بور سعيد
-	-	-	الإسماعيلية
-	-	-	السويس
-	-	-	الجيزة
-	-	-	الفيوم
-	-	-	بني سويف
-	-	-	المنيا
١٧٢٣	١٣٢٣	٤٠٠	أسيوط
-	-	-	سوهاج
-	-	-	قنا
-	-	-	أسوان
-	-	-	مرسى مطروح
-	-	-	سيناء
-	-	-	الوادي الجديد
-	-	-	البحر الأحمر
٢	-	٢	الواديين
١٧٢٥	١٣٢٣	٤٠٢	الإجمالي

بيان عددي بالطلاب المقيدون بكلية التربية بأسسيوط  
عن العام الجامعي ٢٠١١ / ٢٠١٢ موزعين حسب المحافظات

(تعليم ابتدائي)

الطلاب المقيدون			المحافظة
ج	ث	ذ	
-	-	-	القاهرة
-	-	-	القليوبية
-	-	-	المنوفية
-	-	-	الغربية
-	-	-	كفر الشيخ
-	-	-	البحيرة
-	-	-	الإسكندرية
-	-	-	الشرقية
-	-	-	الدقهلية
-	-	-	دمياط
-	-	-	بور سعيد
-	-	-	الإسماعيلية
-	-	-	السويس
-	-	-	الجيزة
-	-	-	الفيوم
-	-	-	بني سويف
-	-	-	المنيا
٧١٠	٥٧٧	١٣٣	أسيوط
-	-	-	سوهاج
-	-	-	قنا
-	-	-	أسوان
-	-	-	مرسى مطروح
-	-	-	سيناء
-	-	-	الوادي الجديد
-	-	-	البحر الأحمر
-	-	-	الواديين
٧١٠	٥٧٧	١٣٣	الإجمالي

بيان عددي بالطلاب المقيدون بكلية التربية بأسسيوط  
عن العام الجامعي ٢٠١١ / ٢٠١٢ موزعين حسب المحافظات

(طفاً ولة)

الطلاب المقيدون			المحافظة
ج	ث	ذ	
-	-	-	القاهرة
-	-	-	القليوبية
-	-	-	المنوفية
-	-	-	الغربية
-	-	-	كفر الشيخ
-	-	-	البحيرة
-	-	-	الإسكندرية
-	-	-	الشرقية
-	-	-	الدقهلية
-	-	-	دمياط
-	-	-	بور سعيد
-	-	-	الإسماعيلية
-	-	-	السويس
-	-	-	الجيزة
-	-	-	الفيوم
-	-	-	بني سويف
-	-	-	المنيا
٣٤٥	٣٤٥	-	أسيوط
-	-	-	سوهاج
-	-	-	قنا
-	-	-	أسوان
-	-	-	مرسى مطروح
-	-	-	سيناء
-	-	-	الوادي الجديد
-	-	-	البحر الأحمر
-	-	-	الواديين
٣٤٥	٣٤٥	-	الإجمالي

بيان عددي بالطلاب المقيدون بكلية الحقوق  
عن العام الجامعي ٢٠١١ / ٢٠١٢ موزعين حسب المحافظات

(انتظام)

الطلاب المقيدون			المحافظة
ج	ث	ذ	
٢٦	٢	٢٤	القاهرة
-	-	-	القليوبية
١	-	١	المنوفية
-	-	-	الغربية
١	-	١	كفر الشيخ
-	-	-	البحيرة
١	-	١	الإسكندرية
٢	١	١	الشرقية
٢	-	٢	الدقهلية
-	-	-	دمياط
-	-	-	بور سعيد
-	-	-	الإسماعيلية
-	-	-	السويس
١٢	٣	٩	الجيزة
٦	-	٦	الفيوم
٩	-	٩	بني سويف
٩١٠	٢٩٦	٦١٤	المنيا
٤٧٧١	١٧٦٢	٣٠٠٩	أسيوط
١٩٤٢	٧٦٤	١١٧٨	سوهاج
١٠٥٩	٢٩٩	٧٦٠	قنا
٣٧١	١٤٢	٢٢٩	أسوان
-	-	-	مرسى مطروح
١	-	١	سيناء
٨٨	٢٠	٦٨	الوادي الجديد
٨	١	٧	البحر الأحمر
٣٤	١	٣٣	الوفادين
٩٢٤٤	٣٢٩١	٥٩٥٣	الإجمالي

بيان عددي بالطلاب المقيدون بكلية الحقوق  
عن العام الجامعي ٢٠١١ / ٢٠١٢ موزعين حسب المحافظات

(انتساب موجه)

الطلاب المقيدون			المحافظة
ج	ث	ذ	
٥	١	٤	القاهرة
			القليوبية
١	-	١	المنوفية
-	-	-	الغربية
-	-	-	كفر الشيخ
-	-	-	البحيرة
٢	-	٢	الإسكندرية
٢	١	١	الشرقية
-	-	-	الدقهلية
-	-	-	دمياط
-	-	-	بور سعيد
-	-	-	الإسماعيلية
-	-	-	السويس
٦	١	٥	الجيزة
٥	٢	٣	الفيوم
٥١	١٥	٣٦	بني سويف
٤٢٨	١٣٩	٢٨٩	المنيا
٢٣٠٣	٦١٣	١٦٩٠	أسيوط
١١٤٩	٢٨٧	٨٦٢	سوهاج
٢٣٣	٧٤	١٥٩	قنا
٥٤	١٦	٣٨	أسوان
١	١	-	مرسى مطروح
٤	-	٤	سيناء
٩	٣	٦	الوادي الجديد
٥	٢	٣	البحر الأحمر
-	-	-	الواديين
٤٢٥٨	١١٥٥	٣١٠٣	الإجمالي

بيان عددي بالطلاب المقيدین بكلية الحقوق

عن العام الجامعي ٢٠١١ / ٢٠١٢ موزعين حسب المحافظات

(تعليم مفتوح فرع أسيوط)

الطلاب المقيدین			المحافظة
ج	ث	ذ	
٣٧	٩	٢٨	القاهرة
-	-	-	القليوبية
-	-	-	المنوفية
٢	-	٢	الغربية
-	-	-	كفر الشيخ
-	-	-	البحيرة
-	-	-	الإسكندرية
-	-	-	الشرقية
-	-	-	الدقهلية
-	-	-	دمياط
-	-	-	بور سعيد
-	-	-	الإسماعيلية
١	-	١	السويس
١٧	٥	١٢	الجيزة
-	-	-	الفيوم
-	-	-	بني سويف
٢٥	٦	١٩	المنيا
٤٥٥٥	١٣٩٥	٣١٦٠	أسيوط
٢٣٧	٢٦	٢١١	سوهاج
٧	٢	٥	قنا
-	-	-	أسوان
٤	-	٤	مرسى مطروح
-	-	-	سيناء
٥٤	٢٥	٢٩	الوادي الجديد
٢	-	٢	البحر الأحمر
-	-	-	الواديين
٤٩٤١	١٤٦٨	٣٤٧٣	الإجمالي

بيان عددي بالطلاب المقيدون بكلية الحقوق

عن العام الجامعي ٢٠١١ / ٢٠١٢ موزعين حسب المحافظات

(تعليم مفتوح فرع المنيا)

الطلاب المقيدون			المحافظة
ج	ث	ذ	
-	-	-	القاهرة
-	-	-	القليوبية
-	-	-	المنوفية
-	-	-	الغربية
-	-	-	كفر الشيخ
-	-	-	البحيرة
-	-	-	الإسكندرية
-	-	-	الشرقية
-	-	-	الدقهلية
-	-	-	دمياط
-	-	-	بور سعيد
-	-	-	الإسماعيلية
-	-	-	السويس
-	-	-	الجيزة
-	-	-	الفيوم
-	-	-	بني سويف
٢٦١١	٤٥٩	٢١٥٢	المنيا
-	-	-	أسيوط
-	-	-	سوهاج
-	-	-	قنا
-	-	-	أسوان
-	-	-	مرسى مطروح
-	-	-	سيناء
-	-	-	الوادي الجديد
-	-	-	البحر الأحمر
-	-	-	الواديين
٢٦١١	٤٥٩	٢١٥٢	الإجمالي

## بيان عددي بالطلاب المقيدين بكلية الحقوق

عن العام الجامعي ٢٠١١ / ٢٠١٢ موزعين حسب المحافظات

(تعليم مفتوح فرع سوهاج)

الطلاب المقيدين			المحافظة
ج	ث	ذ	
-	-	-	القاهرة
-	-	-	القليوبية
-	-	-	المنوفية
-	-	-	الغربية
-	-	-	كفر الشيخ
-	-	-	البحيرة
-	-	-	الإسكندرية
-	-	-	الشرقية
-	-	-	الدقهلية
-	-	-	دمياط
-	-	-	بور سعيد
-	-	-	الإسماعيلية
-	-	-	السويس
-	-	-	الجيزة
-	-	-	الفيوم
-	-	-	بني سويف
-	-	-	المنيا
-	-	-	أسيوط
٢٤٣٧	٣٩٦	٢٠٤١	سوهاج
-	-	-	قنا
-	-	-	أسوان
-	-	-	مرسى مطروح
-	-	-	سيناء
-	-	-	الوادي الجديد
-	-	-	البحر الأحمر
-	-	-	الواديين
٢٤٣٧	٣٩٦	٢٠٤١	الإجمالي

بيان عددي بالطلاب المقيدين بكلية الحقوق

عن العام الجامعي ٢٠١١ / ٢٠١٢ موزعين حسب المحافظات

(تعليم مفتوح فرع الوادي الجديد)

الطلاب المقيدين			المحافظة
ج	ث	ذ	
-	-	-	القاهرة
-	-	-	القليوبية
-	-	-	المنوفية
-	-	-	الغربية
-	-	-	كفر الشيخ
-	-	-	البحيرة
-	-	-	الإسكندرية
-	-	-	الشرقية
-	-	-	الدقهلية
-	-	-	دمياط
-	-	-	بور سعيد
-	-	-	الإسماعيلية
-	-	-	السويس
-	-	-	الجيزة
-	-	-	الفيوم
-	-	-	بني سويف
-	-	-	المنيا
-	-	-	أسيوط
-	-	-	سوهاج
-	-	-	قنا
-	-	-	أسوان
-	-	-	مرسى مطروح
-	-	-	سيناء
٢٢٣	١٠٥	١١٨	الوادي الجديد
-	-	-	البحر الأحمر
-	-	-	الواديين
٢٢٣	١٠٥	١١٨	الإجمالي

**بيان عددي بالطلاب المقيدون بكلية التربية الرياضية  
عن العام الجامعي ٢٠١١ / ٢٠١٢ موزعين حسب المحافظات**

الطلاب المقيدون			المحافظة
ج	ث	ذ	
-	-	-	القاهرة
-	-	-	القليوبية
١	-	١	المنوفية
-	-	-	الغربية
-	-	-	كفر الشيخ
-	-	-	البحيرة
١	-	١	الإسكندرية
-	-	-	الشرقية
-	-	-	الدقهلية
-	-	-	دمياط
-	-	-	بور سعيد
-	-	-	الإسماعيلية
-	-	-	السويس
-	-	-	الجيزة
-	-	-	الفيوم
-	-	-	بني سويف
٢٥	٨	١٧	المنيا
٨٥٠	٩٧	٧٥٣	أسيوط
٦٢٥	١٦٣	٤٦٢	سوهاج
٥٠	٨	٤٢	قنا
٥٩	٨	٥١	أسوان
-	-	-	مرسى مطروح
-	-	-	سيناء
٤٢	١٣	٢٩	الوادي الجديد
-	-	-	البحر الأحمر
٦	١	٥	الأقصر
-	-	-	الوفادين
١٦٥٩	٢٩٨	١٣٦١	الإجمالي

بيان عددي بالطلاب المقيدين بكلية التمريض  
عن العام الجامعي ٢٠١١ / ٢٠١٢ موزعين حسب المحافظات

الطلاب المقيدين			المحافظة
ج	ث	ذ	
٢	٢	-	القاهرة
-	-	-	القليوبية
١	١	-	المنوفية
٢	٢	-	الغربية
٧	٧	-	كفر الشيخ
٧	٧	-	البحيرة
-	-	-	الإسكندرية
-	-	-	الشرقية
٢	٢	-	الدقهلية
١	١	-	دمياط
-	-	-	بور سعيد
-	-	-	الإسماعيلية
-	-	-	السويس
٢	٢	-	الجيزة
٢	٢	-	الفيوم
١	١	-	بني سويف
٦	٦	-	المنيا
٨٠٤	٨٠٤	-	أسيوط
٦	٦	-	سوهاج
٢	٢	-	قنا
٥	٥	-	أسوان
-	-	-	مرسى مطروح
-	-	-	سيناء
٣٥	٣٥	-	الوادي الجديد
-	-	-	البحر الأحمر
-	-	-	الواديين
٨٨٥	٨٨٥	-	الإجمالي

بيان عددي بالطلاب المقيدون بكلية التربية بالوادي  
عن العام الجامعي ٢٠١١ / ٢٠١٢ موزعين حسب المحافظات  
( تعليم عام )

الطلاب المقيدون			المحافظة
ج	ث	ذ	
-	-	-	القاهرة
-	-	-	القليوبية
-	-	-	المنوفية
-	-	-	الغربية
-	-	-	كفر الشيخ
-	-	-	البحيرة
-	-	-	الإسكندرية
-	-	-	الشرقية
-	-	-	الدقهلية
-	-	-	دمياط
-	-	-	بور سعيد
-	-	-	الإسماعيلية
-	-	-	السويس
-	-	-	الجيزة
-	-	-	الفيوم
-	-	-	بني سويف
-	-	-	المنيا
-	-	-	أسيوط
-	-	-	سوهاج
-	-	-	قنا
-	-	-	أسوان
-	-	-	مرسى مطروح
-	-	-	سيناء
١٩٠	١٢٦	٦٤	الوادي الجديد
-	-	-	البحر الأحمر
-	-	-	الواديين
١٩٠	١٢٦	٦٤	الإجمالي

بيان عددي بالطلاب المقيدون بكلية التربية بالوادي  
عن العام الجامعي ٢٠١١ / ٢٠١٢ موزعين حسب المحافظات  
( تعليم ابتدائي )

الطلاب المقيدون			المحافظة
ج	ث	ذ	
-	-	-	القاهرة
-	-	-	القليوبية
-	-	-	المنوفية
-	-	-	الغربية
-	-	-	كفر الشيخ
-	-	-	البحيرة
-	-	-	الإسكندرية
-	-	-	الشرقية
-	-	-	الدقهلية
-	-	-	دمياط
-	-	-	بور سعيد
-	-	-	الإسماعيلية
-	-	-	السويس
-	-	-	الجيزة
-	-	-	الفيوم
-	-	-	بني سويف
-	-	-	المنيا
-	-	-	أسيوط
-	-	-	سوهاج
-	-	-	قنا
-	-	-	أسوان
-	-	-	مرسى مطروح
-	-	-	سيناء
٣٤٨	٢٢٣	١٢٥	الوادي الجديد
-	-	-	البحر الأحمر
-	-	-	الواديين
٣٤٨	٢٢٣	١٢٥	الإجمالي

بيان عددي بالطلاب المقيدون بكلية التربية بالوادي  
عن العام الجامعي ٢٠١١ / ٢٠١٢ موزعين حسب المحافظات  
( طـــــــولة )

الطلاب المقيدون			المحافظة
ج	ث	ذ	
-	-	-	القاهرة
-	-	-	القليوبية
-	-	-	المنوفية
-	-	-	الغربية
-	-	-	كفر الشيخ
-	-	-	البحيرة
-	-	-	الإسكندرية
-	-	-	الشرقية
-	-	-	الدقهلية
-	-	-	دمياط
-	-	-	بور سعيد
-	-	-	الإسماعيلية
-	-	-	السويس
-	-	-	الجيزة
-	-	-	الفيوم
-	-	-	بني سويف
-	-	-	المنيا
-	-	-	أسيوط
-	-	-	سوهاج
-	-	-	قنا
-	-	-	أسوان
-	-	-	مرسى مطروح
-	-	-	سيناء
١٥٨	١٥٨	-	الوادي الجديد
-	-	-	البحر الأحمر
-	-	-	الواديين
١٥٨	١٥٨	-	الإجمالي

بيان عددي بالطلاب المقيدین بكلية الخدمة الاجتماعية

عن العام الجامعي ٢٠١١ / ٢٠١٢ موزعين حسب المحافظات

(انتظام)

الطلاب المقيدین			المحافظة
ج	ث	ذ	
٥	٤	١	القاهرة
٢	١	١	القليوبية
-	-	-	المنوفية
٣	١	٢	الغربية
-	-	-	كفر الشيخ
-	-	-	البحيرة
٦	٤	٢	الإسكندرية
٤	١	٣	الشرقية
٣	٣	-	الدقهلية
٣	-	٣	دمياط
-	-	-	بور سعيد
١	١	-	الإسماعيلية
-	-	-	السويس
-	-	-	الجيزة
-	-	-	الفيوم
٢	١	١	بني سويف
٣٤٠	٢١٧	١٢٣	المنيا
٢٢٣١	١٧٤٢	٤٨٩	أسيوط
٦٠٩	٤٥٤	١٥٥	سوهاج
١	١	-	قنا
٢	٢	-	أسوان
-	-	-	مرسى مطروح
٣	٢	١	سيناء
٧٥	٦٢	١٣	الوادي الجديد
١	١	-	البحر الأحمر
-	-	-	الوفادين
٣٢٩١	٢٤٩٧	٧٩٤	الإجمالي

بيان عددي بالطلاب المقيدین بكلية الخدمة الاجتماعية

عن العام الجامعي ٢٠١١ / ٢٠١٢ موزعين حسب المحافظات

(انتساب)

الطلاب المقيدین			المحافظة
ج	ث	ذ	
٢	-	٢	القاهرة
-	-	-	القليوبية
-	-	-	المنوفية
-	-	-	الغربية
-	-	-	كفر الشيخ
-	-	-	البحيرة
-	-	-	الإسكندرية
-	-	-	الشرقية
-	-	-	الدقهلية
-	-	-	دمياط
-	-	-	بور سعيد
-	-	-	الإسماعيلية
-	-	-	السويس
-	-	-	الجيزة
-	-	-	الفيوم
٥	٣	٢	بني سويف
١٣٢	٦٨	٦٤	المنيا
٥٨٥	٢٩٦	٢٨٩	أسيوط
١٤٧	٨٣	٦٤	سوهاج
١	-	١	قنا
-	-	-	أسوان
-	-	-	مرسى مطروح
-	-	-	سيناء
٧	٢	٥	الوادي الجديد
١	-	١	البحر الأحمر
-	-	-	الواديين
٨٨٠	٤٥٢	٤٢٨	الإجمالي

بيان عددي بالطلاب المقيدین بكلية الآداب  
عن العام الجامعي ٢٠١١ / ٢٠١٢ موزعين حسب المحافظات  
(انتظام)

الطلاب المقيدین			المحافظة
ج	ث	ذ	
٣	٣	-	القاهرة
-	-	-	القليوبية
-	-	-	المنوفية
-	-	-	الغربية
-	-	-	كفر الشيخ
-	-	-	البحيرة
-	-	-	الإسكندرية
-	-	-	الشرقية
-	-	-	الدقهلية
-	-	-	دمياط
-	-	-	بور سعيد
-	-	-	الإسماعيلية
-	-	-	السويس
١	-	١	الجيزة
-	-	-	الفيوم
-	-	-	بني سويف
-	-	-	المنيا
٤٢٤٠	٣٣٩٢	٨٤٨	أسيوط
١	١	-	سوهاج
-	-	-	قنا
-	-	-	أسوان
-	-	-	مرسى مطروح
-	-	-	سيناء
١٩	١٤	٥	الوادي الجديد
-	-	-	البحر الأحمر
-	-	-	الواديين
٤٢٦٤	٣٤١٠	٨٥٤	الإجمالي

بيان عددي بالطلاب المقيدین بكلية الآداب  
عن العام الجامعي ٢٠١١ / ٢٠١٢ موزعين حسب المحافظات  
(انتساب)

الطلاب المقيدین			المحافظة
ج	ث	ذ	
٢	٢	-	القاهرة
-	-	-	القليوبية
-	-	-	المنوفية
-	-	-	الغربية
-	-	-	كفر الشيخ
-	-	-	البحيرة
-	-	-	الإسكندرية
-	-	-	الشرقية
-	-	-	الدقهلية
-	-	-	دمياط
-	-	-	بور سعيد
-	-	-	الإسماعيلية
-	-	-	السويس
-	-	-	الجيزة
-	-	-	الفيوم
-	-	-	بني سويف
٣	١	٢	المنيا
٦٧٧	٤٠٠	٢٧٧	أسيوط
١	-	١	سوهاج
-	-	-	قنا
-	-	-	أسوان
١	-	١	مرسى مطروح
-	-	-	سيناء
٤	٣	١	الوادي الجديد
٤	-	٤	البحر الأحمر
-	-	-	الوفادين
٦٩٢	٤٠٦	٢٨٦	الإجمالي

بيان عددي بالطلاب المقيدون بكلية الآداب  
عن العام الجامعي ٢٠١١ / ٢٠١٢ موزعين حسب المحافظات  
( تعليم مفتوح )

الطلاب المقيدون			المحافظة
ج	ث	ذ	
-	-	-	القاهرة
-	-	-	القليوبية
-	-	-	المنوفية
-	-	-	الغربية
-	-	-	كفر الشيخ
-	-	-	البحيرة
-	-	-	الإسكندرية
-	-	-	الشرقية
-	-	-	الدقهلية
-	-	-	دمياط
-	-	-	بور سعيد
-	-	-	الإسماعيلية
-	-	-	السويس
-	-	-	الجيزة
-	-	-	الفيوم
-	-	-	بني سويف
-	-	-	المنيا
٢٤٣٦	١٦٦٥	٧٧١	أسيوط
-	-	-	سوهاج
-	-	-	قنا
-	-	-	أسوان
-	-	-	مرسى مطروح
-	-	-	سيناء
-	-	-	الوادي الجديد
-	-	-	البحر الأحمر
-	-	-	الوفادين
٢٤٣٦	١٦٦٥	٧٧١	الإجمالي

بيان عددي بالطلاب المقيدون بكلية التربية النوعية  
عن العام الجامعي ٢٠١١ / ٢٠١٢ موزعين حسب المحافظات

الطلاب المقيدون			المحافظة
ج	ث	ذ	
-	-	-	القاهرة
-	-	-	القليوبية
-	-	-	المنوفية
-	-	-	الغربية
-	-	-	كفر الشيخ
-	-	-	البحيرة
-	-	-	الإسكندرية
-	-	-	الشرقية
-	-	-	الدقهلية
-	-	-	دمياط
-	-	-	بور سعيد
-	-	-	الإسماعيلية
-	-	-	السويس
-	-	-	الجيزة
-	-	-	الفيوم
-	-	-	بني سويف
-	-	-	المنيا
٦٩٩	٦١٤	٨٥	أسيوط
-	-	-	سوهاج
-	-	-	قنا
-	-	-	أسوان
-	-	-	مرسى مطروح
-	-	-	سيناء
٢٤	١٩	٥	الوادي الجديد
-	-	-	البحر الأحمر
-	-	-	الواديين
٧٢٣	٦٣٣	٩٠	الإجمالي

**بيان عددي بالطلاب المقيدون بكلية الحاسبات والمعلومات  
عن العام الجامعي ٢٠١١ / ٢٠١٢ موزعين حسب المحافظات**

الطلاب المقيدون			المحافظة
ج	ث	ذ	
٢	١	١	القاهرة
١	-	١	القليوبية
١	-	١	المنوفية
-	-	-	الغربية
٢	-	٢	كفر الشيخ
٦	١	٥	البحيرة
٦	-	٦	الإسكندرية
١	-	١	الشرقية
-	-	-	الدقهلية
-	-	-	دمياط
-	-	-	بور سعيد
-	-	-	الإسماعيلية
-	-	-	السويس
٢	-	٢	الجيزة
١	-	١	الفيوم
١	١	-	بني سويف
٦	٣	٣	المنيا
٤٦١	٢٠٧	٢٥٤	أسيوط
٢٠٢	٦٢	١٤٠	سوهاج
١١٩	٦٤	٥٥	قنا
٣٢	١٧	١٥	أسوان
-	-	-	مرسى مطروح
-	-	-	سيناء
٥	٣	٢	الوادي الجديد
٣	٢	١	البحر الأحمر
١	-	١	الوفادين
٨٥٢	٣٦١	٤٩١	الإجمالي

بيان عددي بالطلاب المقيدون بكلية الطب البيطري بالوادي الجديد  
عن العام الجامعي ٢٠١١ / ٢٠١٢ موزعين حسب المحافظات

الطلاب المقيدون			المحافظة
ج	ث	ذ	
-	-	-	القاهرة
-	-	-	القليوبية
-	-	-	المنوفية
-	-	-	الغربية
-	-	-	كفر الشيخ
-	-	-	البحيرة
-	-	-	الإسكندرية
-	-	-	الشرقية
-	-	-	الدقهلية
-	-	-	دمياط
-	-	-	بور سعيد
-	-	-	الإسماعيلية
-	-	-	السويس
-	-	-	الجيزة
-	-	-	الفيوم
-	-	-	بني سويف
-	-	-	المنيا
-	-	-	أسيوط
-	-	-	سوهاج
-	-	-	قنا
-	-	-	أسوان
-	-	-	مرسى مطروح
-	-	-	سيناء
١٢٦	٩٥	٣١	الوادي الجديد
-	-	-	البحر الأحمر
-	-	-	الوافدين
١٢٦	٩٥	٣١	الإجمالي

بيان عددي بالطلاب المقيدون بكلية الزراعة بالوادي الجديد

عن العام الجامعي ٢٠١١ / ٢٠١٢ موزعين حسب المحافظات

الطلاب المقيدون			المحافظة
ج	ث	ذ	
-	-	-	القاهرة
-	-	-	القليوبية
-	-	-	المنوفية
-	-	-	الغربية
-	-	-	كفر الشيخ
-	-	-	البحيرة
-	-	-	الإسكندرية
-	-	-	الشرقية
-	-	-	الدقهلية
-	-	-	دمياط
-	-	-	بور سعيد
-	-	-	الإسماعيلية
-	-	-	السويس
-	-	-	الجيزة
-	-	-	الفيوم
-	-	-	بني سويف
-	-	-	المنيا
-	-	-	أسيوط
-	-	-	سوهاج
-	-	-	قنا
-	-	-	أسوان
-	-	-	مرسى مطروح
-	-	-	سيناء
١٦٢	١١٦	٤٦	الوادي الجديد
-	-	-	البحر الأحمر
-	-	-	الوفادين
١٦٢	١١٦	٤٦	الإجمالي

بيان عددي بالطلاب المقيدین بالمعهد الفني للتمريض  
عن العام الجامعي ٢٠١١ / ٢٠١٢ موزعين حسب المحافظات

الطلاب المقيدین			المحافظة
ج	ث	ذ	
-	-	-	القاهرة
-	-	-	القليوبية
١	١	-	المنوفية
٤	٤	-	الغربية
٣	٣	-	كفر الشيخ
١	١	-	البحيرة
١	١	-	الإسكندرية
٢	٢	-	الشرقية
١	١	-	الدقهلية
-	-	-	دمياط
-	-	-	بور سعيد
-	-	-	الإسماعيلية
-	-	-	السويس
-	-	-	الجيزة
-	-	-	الفيوم
-	-	-	بني سويف
١	١	-	المنيا
٩٠	٩٠	-	أسيوط
-	-	-	سوهاج
-	-	-	قنا
٢	٢	-	أسوان
-	-	-	مرسى مطروح
-	-	-	سيناء
٢	٢	-	الوادي الجديد
-	-	-	البحر الأحمر
-	-	-	الوفادين
١٠٨	١٠٨	-	الإجمالي

١٢٦ -

الطلاب

المقيدون

بيان عددي بالطلاب المقيدین الواقدين بكلیات الجامعة  
موزعين حسب الفرق الدراسية عن العام الجامعي ٢٠١١ / ٢٠١٢

الفرق	إعدادي		الأولى		الثانية		الثالثة		الرابعة		الإجمالي	
	ث	ذ	ث	ذ	ث	ذ	ث	ذ	ث	ذ	ج	ث
الهندسة	-	-	-	-	-	١	-	-	-	-	١	-
الطب	-	-	-	١	-	-	-	-	١	-	٢	-
الصيدلة	-	-	-	-	-	-	١	-	-	-	١	١
التجارة انتظام	-	-	-	١	-	-	-	-	-	-	١	-
انتساب موجة	-	-	-	-	-	١	-	١	-	١	٢	-
التربية بأسبوع عام	-	-	-	-	-	-	-	-	٢	-	٢	-
الحقوق انتظام	-	-	-	١١	-	١٩	١	-	٣	-	٣٣	١
الحاسبات والمعلومات	-	-	-	١	-	-	-	-	-	-	١	-
الإجمالي	-	-	-	١٤	-	٢٠	١	١	١	٧	٤٢	٢

بيان عددي بالطلاب المقبلين الوافدين بكلية الجامعة  
موزعين حسب جنسياتهم عن العام الجامعي ٢٠١١ / ٢٠١٢

الإجمالي			اردني		كويتي		البحرين		يمني		فلسطيني		سوداني		الجنسية
ج	ث	ذ	ث	ذ	ث	ذ	ث	ذ	ث	ذ	ث	ذ	ث	ذ	
١	-	١	-	-	-	-	-	-	-	-	-	-	-	١	الهندسة
٢	-	٢	-	-	-	-	-	-	-	١	-	١	-	-	الطب
١	١	-	-	-	-	-	١	-	-	-	-	-	-	-	الصيداوية
١	-	١	-	-	-	١	-	-	-	-	-	-	-	-	التجارة انتظام
٢	-	٢	-	١	-	-	-	-	-	-	-	١	-	-	،، انتساب موجة
٢	-	٢	-	-	-	-	-	-	-	-	-	-	-	٢	التربية تعليم عام
٣٤	١	٣٣	-	-	١	٣٠	-	-	-	-	-	-	-	٣	الحقوق انتظام
١	-	١	-	-	-	-	-	-	-	١	-	-	-	-	الحاسبات والمعلومات
٤٤	٢	٤٢	-	١	١	٣١	١	-	-	٢	-	٢	-	٦	الاجمالي

# الفصل الثاني

الط

## بيان عددي بخريجي كليات الجامعة عن العام الجامعي ٢٠١١/٢٠١٠

الإجمالي			الدور الثاني			الدور الأول			كليات الجامعة
جملة	طالبة	طالب	جملة	طالبة	طالب	جملة	طالبة	طالب	
٤١٤	٢٥٢	١٦٢	٢٤	١٧	٧	٣٩٠	٢٣٥	١٥٥	العلوم
١٠٦٣	٢٩٠	٧٧٣	٧٠	٢١	٤٩	٩٩٣	٢٦٩	٧٢٤	الهندسة
١٢٦	٥٦	٧٠	١٦	٩	٧	١١٠	٤٧	٦٣	الزراعة
٦٠٢	٢٩٤	٣٠٨	١٧	٨	٩	٥٨٥	٢٨٦	٢٩٩	الطب
٧٢٧	٤٦٣	٢٦٤	٣١	١٣	١٨	٦٩٦	٤٥٠	٢٤٦	الصيدلة
٢٢٣	١٣٠	٩٣	٢١	٩	١٢	٢٠٢	١٢١	٨١	الطب البيطري
١٤٩٩	٥٩٢	٩٠٧	١٨٧	٧٧	١١٠	١٣١٢	٥١٥	٧٩٧	تجارة انتظام
٧٤١	٢٥٢	٤٨٩	١٨٠	٧٣	١٠٧	٥٦١	١٧٩	٣٨٢	،، انتساب موجة
٢٣٤	٨٧	١٤٧	١٥٥	٥٣	١٠٢	٧٩	٣٤	٤٥	،، تعليم مفتوح
٢٤٧٤	٩٣١	١٥٤٣	٥٢٢	٢٠٣	٣١٩	١٩٥٢	٧٢٨	١٢٢٤	إجمالي تجارة
٥٣٢	٤٣٠	١٠٢	٢٣	١٢	١١	٥٠٩	٤١٨	٩١	تربية تعليم عام
١٨٨	١٥١	٣٧	١١	٦	٥	١٧٧	١٤٥	٣٢	،، ،، ابتدائي
٥٨	٥٨	-	٢	٢	-	٥٦	٥٦	-	،، طفولة
٧٧٨	٦٣٩	١٣٩	٣٦	٢٠	١٦	٧٤٢	٦١٩	١٢٣	إجمالي تربية
٢٩٢٧	٩٧٠	١٩٥٧	١٨١	٥٧	١٢٤	٢٧٤٦	٩١٣	١٨٣٣	حقوق انتظام
١١٨٨	٤٠٢	٧٨٦	٢٥٦	٨٥	١٧١	٩٣٢	٣١٧	٦١٥	،، انتساب موجة
٨٢	٩	٧٣	٦٠	٧	٥٣	٢٢	٢	٢٠	،، تعليم مفتوح
٤١٩٧	١٣٨١	٢٨١٦	٤٩٧	١٤٩	٣٤٨	٣٧٠٠	١٢٣٢	٢٤٦٨	إجمالي حقوق
٤٢٣	٨٣	٣٤٠	٢٥	٢	٢٣	٣٩٨	٨١	٣١٧	تربية رياضية
١٥٦	١٥٦	-	١٧	١٧	-	١٣٩	١٣٩	-	التمريض
١٣٢	١٠٣	٢٩	١٠	٦	٤	١٢٢	٩٧	٢٥	تربية الوادي تعليم عام
١٣٢	٧٨	٥٤	٨	٤	٤	١٢٤	٧٤	٥٠	،، ،، تعليم ابتدائي
٢٥	٢٥	-	-	-	-	٢٥	٢٥	-	،، ،، طفولة
٢٨٩	٢٠٦	٨٣	١٨	١٠	٨	٢٧١	١٩٦	٧٥	إجمالي تربية الوادي
١٠٣٢	٨٣٠	٢٠٢	٤٤	٣١	١٣	٩٨٨	٧٩٩	١٨٩	خدمة اجتماعية انتظام
١٥١	٧٩	٧٢	٣٥	١٧	١٨	١١٦	٦٢	٥٤	،، ،، انتساب موجة
١١٨٣	٩٠٩	٢٧٤	٧٩	٤٨	٣١	١١٠٤	٨٦١	٢٤٣	إجمالي خدمة اجتماعية
١٣٥٥	١٠٨٤	٢٧١	٦٥	٤٤	٢١	١٢٩٠	١٠٤٠	٢٥٠	آداب انتظام
١٣٤	٨٥	٤٩	١٦	١١	٥	١١٨	٧٤	٤٤	،، انتساب موجة
١٤٨٩	١١٦٩	٣٢٠	٨١	٥٥	٢٦	١٤٠٨	١١١٤	٢٩٤	إجمالي آداب
١٩٨	١٥٩	٣٩	٢٣	١٧	٦	١٧٥	١٤٢	٣٣	تربية نوعية
١٤٧	٨٠	٦٧	٣٣	٢١	١٢	١١٤	٥٩	٥٥	حاسبات ومعلومات
٣٠	٣٠	-	١	١	-	٢٩	٢٩	-	المعهد الفني للتمريض
٢٠	٧	١٣	٣	١	٢	١٧	٦	١١	نظام الساعات المعتمدة بكلية الهندسة
١١٩٨٩	٦٣١٤	٥٦٧٥	٨٠٩	٣٧٤	٤٣٥	١١١٨٠	٥٩٤٠	5240	إجمالي انتظام
٢٢١٤	٨١٨	١٣٩٦	٤٨٧	١٨٦	٣٠١	١٧٢٧	٦٣٢	١٠٩٥	إجمالي أنتساب موجة
٣١٦	٩٦	٢٢٠	٢١٥	٦٠	١٥٥	١٠١	٣٦	٦٥	إجمالي تعليم مفتوح
٢٠	٧	١٣	٣	١	٢	١٧	٦	١١	نظام الساعات المعتمدة بكلية الهندسة
١٤٥٣٩	٧٢٣٥	٧٣٠٤	١٥١٤	٦٢١	٨٩٣	١٣٠٢٥	٦٦١٤	٦٤١١	الإجمالي العام

### بسم بياني يوضح عدد الخريجين بكليات الجامعة عن العام الجامعي 2011/2010

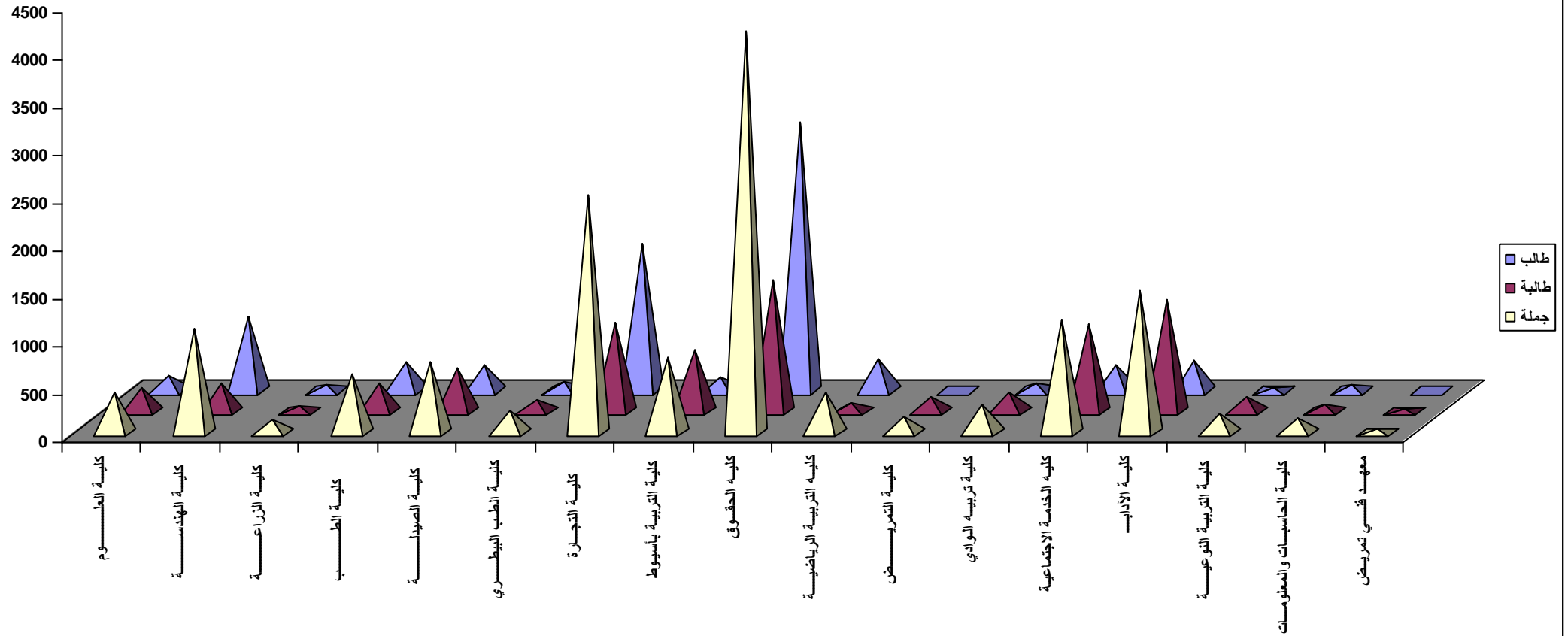

بيان عددي بخريجي كليات الجامعة من أبناء محافظة أسيوط  
عن العام الجامعي ٢٠١٠/٢٠١١

كليات الجامعة	الدور الأول			الدور الثاني			الإجمالي		
	طالب	طالبة	جملة	طالب	طالبة	جملة	طالب	طالبة	
العلوم	١١٠	١٩٤	٣٠٤	٢	١٣	١٥	١١٢	٢٠٧	٣١٩
الهندسة	٢٩٢	١٢٩	٤٢١	٢١	١٠	٣١	٣١٣	١٣٩	٤٥٢
هندسة (ساعات معتمدة)	١٠	٦	١٦	١	١	٢	١١	٧	١٨
الزراعة	٥٧	٤٢	٩٩	٦	٩	١٥	٦٣	٥١	١١٤
الطب	١٣٢	١٥١	٢٨٣	٢	٣	٥	١٣٤	١٥٤	٢٨٨
الصيدلة	١٠٣	١٩٧	٣٠٠	٩	٣	١٢	١١٢	٢٠٠	٣١٢
الطب البيطري	٣٨	٦٧	١٠٥	٧	٣	١٠	٤٥	٧٠	١١٥
تجارة انتظام	٥٦٣	٤١٩	٩٨٢	٨١	٥١	١٣٢	٦٤٤	٤٧٠	١١١٤
،، انتساب موجة	٢٦٤	١٤٢	٤٠٦	٧٧	٥٨	١٣٥	٣٤١	٢٠٠	٥٤١
،، تعليم مفتوح	٢٩	٢٥	٥٤	٧٢	٤٤	١١٦	١٠١	٦٩	١٧٠
إجمالي تجارة	٨٥٦	٥٨٦	١٤٤٢	٢٣٠	١٥٣	٣٨٣	١٠٨٦	٧٣٩	١٨٢٥
تربية تعليم عام	٩٠	٤١٨	٥٠٨	١١	١١	٢٢	١٠١	٤٢٩	٥٣٠
،، ،، ابتدائي	٣١	١٤٢	١٧٣	٥	٦	١١	٣٦	١٤٨	١٨٤
،، طفولة	-	٥٠	٥٠	-	٢	٢	-	٥٢	٥٢
إجمالي تربية	١٢١	٦١٠	٧٣١	١٦	١٩	٣٥	١٣٧	٦٢٩	٧٦٦
حقوق انتظام	٩٤٤	٤٥٩	١٤٠٣	٦٥	١٢	٧٧	١٠٠٩	٤٧١	١٤٨٠
،، انتساب موجة	٢٢٧	١٦٤	٣٩١	١٠٨	٤٢	١٥٠	٣٣٥	٢٠٦	٥٤١
،، تعليم مفتوح	٩	١	١٠	٣٠	٢	٣٢	٣٩	٣	٤٢
إجمالي حقوق	١١٨٠	٦٢٤	١٨٠٤	٢٠٣	٥٦	٢٥٩	١٣٨٣	٦٨٠	٢٠٦٣
تربية الرياضية	١٣٦	٢٥	١٦١	١٢	١	١٣	١٤٨	٢٦	١٧٤
تمريض	-	١٠٩	١٠٩	-	١٣	١٣	-	١٢٢	١٢٢
خدمة اجتماعية انتظام	١٣٢	٥٦٥	٦٩٧	٩	٢٢	٣١	١٤١	٥٨٧	٧٢٨
،، ،، انتساب موجة	٤١	٣٥	٧٦	١٠	١٢	٢٢	٥١	٤٧	٩٨
إجمالي خدمة اجتماعية	١٧٣	٦٠٠	٧٧٣	١٩	٣٤	٥٣	١٩٢	٦٣٤	٨٢٦
آداب انتظام	٢٤٥	١٠٠٦	١٢٥١	٢٠	٤٠	٦٠	٢٦٥	١٠٤٦	١٣١١
،، انتساب موجة	٤٣	٦٤	١٠٧	٥	١٠	١٥	٤٨	٧٤	١٢٢
إجمالي آداب	٢٨٨	١٠٧٠	١٣٥٨	٢٥	٥٠	٧٥	٣١٣	١١٢٠	١٤٣٣
تربية نوعية	٣١	١٣٧	١٦٨	٦	١٧	٢٣	٣٧	١٥٤	١٩١
حاسبات ومعلومات	٣٢	٢٩	٦١	٤	١٠	١٤	٣٦	٣٩	٧٥
المعهد الفني للتمريض	-	١٢	١٢	-	١	١	-	١٣	١٣
إجمالي انتظام	٢٩٣٦	٤١٥١	٧٠٨٧	٢٦٠	٢٢٧	٤٨٧	٣١٩٦	٤٣٧٨	٧٥٧٤
إجمالي أنتساب موجة	٥٧٥	٤٠٥	٩٨٠	٢٠٠	١٢٢	٣٢٢	٧٧٥	٥٢٧	١٣٠٢
إجمالي تعليم مفتوح	٣٨	٢٦	٦٤	١٠٢	٤٦	١٤٨	١٤٠	٧٢	٢١٢
إجمالي هندسة (ساعات معتمده)	١٠	٦	١٦	١	١	٢	١١	٧	١٨
الإجمالي العام	3559	٤٥٨٨	٨١٤٧	٥٦٣	٣٩٦	٩٥٩	٤١٢٢	٤٩٨٤	٩١٠٦

١٣٣ -

الطلاب

الخريجون

بيان عددي بخريجي كلية العلوم

موزعين حسب التخصصات والتقديرات عن العام الجامعي ٢٠١١/٢٠١٠

( الدور الأول )

الإجمالي		مقبول		جيد		جيد جدا		ممتاز		التقديرات التخصص	
ج	ث	ث	ذ	ث	ذ	ث	ذ	ث	ذ		
٧	٤	٣	-	٢	٢	-	١	-	١	١	الرياضيات
٥	٣	٢	-	-	١	٢	٢	-	-	-	علوم الحاسب
٨	٥	٣	-	-	٢	٢	٢	-	١	١	الفيزياء
٨٩	٤١	٤٨	٥	٣	٣١	٣٧	٥	٨	-	-	الكيمياء
٧	٧	-	-	-	١	-	٣	-	٣	-	علم الحيوان
٢	-	٢	-	-	-	٢	-	-	-	-	الجيوفيزياء
٦	٥	١	-	-	١	-	٢	١	٢	-	النبات
١٤٦	١١٧	٢٩	٤٥	٩	٥٤	١٣	١٨	٦	-	١	الكيمياء والميكروبيولوجيا
٦	٢	٤	-	١	١	٢	١	١	-	-	الجيولوجيا
١٣	٦	٧	١	١	٤	٦	١	-	-	-	الفيزياء والكرونيات
١٠٠	٤٥	٥٥	٢٠	٣٨	٢٥	١٧	-	-	-	-	الفيزياء والكيمياء
١	-	١	-	١	-	-	-	-	-	-	الجيولوجيا والكيمياء
٣٩٠	٢٣٥	١٥٥	٧١	٥٥	١٢٢	٨١	٣٥	١٦	٧	٣	الإجمالي

بيان عددي بخريجي كلية العلوم

موزعين حسب التخصصات والتقديرات عن العام الجامعي ٢٠١١/٢٠١٠

( الدور الثاني )

الإجمالي		مقبول		جيد		جيد جدا		ممتاز		التقديرات التخصص	
ج	ث	ث	ذ	ث	ذ	ث	ذ	ث	ذ		
٥	٤	١	١	١	٣	-	-	-	-	-	الكيمياء
١	١	-	١	-	-	-	-	-	-	-	علوم الحاسب
٧	٥	٢	٤	٢	١	-	-	-	-	-	الفيزياء والكيمياء
١٠	٦	٤	٦	٤	-	-	-	-	-	-	الكيمياء والميكروبيولوجيا
١	١	-	١	-	-	-	-	-	-	-	الفيزياء والالكترونيات
٢٤	١٧	٧	١٣	٧	٤	-	-	-	-	-	الإجمالي

بيان عددي بخريجي كلية الهندسة

موزعين حسب التخصصات والتقديرات عن العام الجامعي ٢٠١١/٢٠١٠

( الدور الأول )

الإجمالي			مقبول		جيد		جيد جدا		ممتاز		التقديرات	التخصص
ج	ث	ن	ث	ن	ث	ن	ث	ن	ث	ن		
٤٨٣	١٠٢	٣٨١	٦٠	١٥٩	٤٠	١٦٧	٢	٤٩	-	٦	مدني	
١٠٠	٦	٩٤	٤	٧٢	١	٢٠	١	١	-	١	م . قوى	
٢٤	٢١	٣	١٠	١	١١	١	-	١	-	-	م . ميكاترونيات	
١٥	٢	١٣	٢	٧	-	٣	-	٢	-	١	م . إنتاج	
١٣٩	٥٨	٨١	١٨	٢٣	٣٤	٤٠	٦	١٦	-	٢	ك . اتصالات	
١٣٠	١٧	١١٣	١	١٠	١٣	٨٥	٣	١٧	-	١	ك . قوى	
١٢	٦	٦	-	٢	٤	٣	٢	١	-	-	ك . نظم وحاسبات	
٣٤	١٣	٢١	٨	١٤	٣	٦	٢	١	-	-	تعيين	
٥٦	٤٤	١٢	٢	٤	٣٢	٤	٩	٤	١	-	عمارة	
٩٩٣	٢٦٩	٧٢٤	١٠٥	٢٩٢	١٣٨	٣٢٩	٢٥	٩٢	١	١١	الإجمالي	

بيان عددي بخريجي كلية الهندسة

موزعين حسب التخصصات والتقديرات عن العام الجامعي ٢٠١١/٢٠١٠

( نظام الساعات المعتمدة ) " دور اول "

الإجمالي			مقبول		جيد		جيد جدا		ممتاز		التقديرات	التخصص
ج	ث	ن	ث	ن	ث	ن	ث	ن	ث	ن		
١٧	٦	١١	-	١	٤	٨	٢	٢	-	-	م . ميكاترونيات وريورات	
١٧	٦	١١	-	١	٤	٨	٢	٢	-	-	الإجمالي	

بيان عددي بخريجي كلية الهندسة

موزعين حسب التخصصات والتقديرات عن العام الجامعي ٢٠١١/٢٠١٠

( الدور الثاني )

الإجمالي		مقبول		جيد		جيد جدا		ممتاز		التقديرات	التخصص
ج	ث	ث	ذ	ث	ذ	ث	ذ	ث	ذ		
٢٨	٨	٢٠	٨	١٧	-	٣	-	-	-	-	مدني
٨	١	٧	١	٧	-	-	-	-	-	-	م . قوى
٣	٢	١	٢	١	-	-	-	-	-	-	م . ميكاترونيات
٤	-	٤	-	٣	-	١	-	-	-	-	م . إنتاج
٩	٢	٧	٢	٥	-	٢	-	-	-	-	ك . اتصالات
١	-	١	-	-	-	١	-	-	-	-	ك . قوى
٢	١	١	١	١	-	-	-	-	-	-	ك . نظم وحاسبات
١٢	٦	٦	٥	٥	١	١	-	-	-	-	تعيين
٣	١	٢	-	١	١	١	-	-	-	-	عمارة
٧٠	٢١	٤٩	١٩	٤٠	٢	٩	-	-	-	-	الإجمالي

بيان عددي بخريجي كلية الهندسة

موزعين حسب التخصصات والتقديرات عن العام الجامعي ٢٠١١/٢٠١٠

( نظام الساعات المعتمدة ) " دور ثانى "

الإجمالي		مقبول		جيد		جيد جدا		ممتاز		التقديرات	التخصص
ج	ث	ث	ذ	ث	ذ	ث	ذ	ث	ذ		
٣	١	٢	-	-	١	٢	-	-	-	-	م . ميكاترونيات وريورات
٣	١	٢	-	-	١	٢	-	-	-	-	الإجمالي

بيان عددي بخريجي كلية الزراعة

موزعين حسب التخصصات والتقديرات عن العام الجامعي ٢٠١١/٢٠١٠  
( الدور الأول )

التقديرات			ممتاز		جيد جدا		جيد		مقبول		الإجمالي	
التخصص			ث	ذ	ث	ذ	ث	ذ	ث	ذ	ج	ث
أمراض نبات			-	١	-	١	١	١	-	-	١	٣
علوم وتكنولوجيا الأغذية			-	-	١	٢	-	١	-	-	١	٣
بساتين فاكهة			-	-	-	٣	-	١	-	-	-	٤
مجتمع ريفي			-	-	-	-	٣	-	-	-	٣	٣
محاصيل			-	١	-	-	١	١	-	-	٢	٤
زينة وتنسيق حدائق			١	-	-	١	٢	-	-	-	٣	٤
وراثة			٢	-	-	-	١	-	-	-	٤	٤
وقاية نبات			-	-	-	-	-	-	-	-	٥	٥
إنتاج زراعي			-	٢	-	١٦	١٢	٢٥	١٠	٤٣	٢٢	٦٥
إنتاج دواجن			-	١	-	-	١	-	-	٢	١	٣
الألبان			-	-	١	٢	-	-	-	٢	٢	٤
إنتاج حيواني			-	-	٢	١	-	-	-	١	٢	٣
بساتين خضر			-	-	-	٢	-	-	-	٢	١	٣
الإجمالي			٣	٣	١١	١٥	٢٣	٢٥	١٠	٦٣	٤٧	١١٠

بيان عددي بخريجي كلية الزراعة

موزعين حسب التخصصات والتقديرات عن العام الجامعي ٢٠١١/٢٠١٠  
( الدور الثاني )

التقديرات			ممتاز		جيد جدا		جيد		مقبول		الإجمالي	
التخصص			ث	ذ	ث	ذ	ث	ذ	ث	ذ	ج	ث
بساتين خضر			-	-	-	١	-	-	-	١	-	١
إنتاج زراعي			-	-	-	-	١	٦	٨	٦	٩	١٥
الإجمالي			-	-	-	١	١	٦	٨	٧	٩	١٦

بيان عددي بخريجي كلية الطب  
موزعين حسب التخصصات والتقديرات عن العام الجامعي ٢٠١١/٢٠١٠

الإجمالي			مقبول		جيد		جيد جدا		ممتاز		التقديرات التخصص
ج	ث	ذ	ث	ذ	ث	ذ	ث	ذ	ث	ذ	
٥٨٥	٢٨٦	٢٩٩	٤	١٣	١٠٤	١٢٧	١٣٦	١٢٨	٤٢	٣١	الدور الأول
17	8	9	3	6	5	2	-	1	-	-	الدور الثاني
602	294	308	7	19	109	129	136	129	42	31	الإجمالي

بيان عددي بخريجي كلية الصيدلة  
حسب التخصصات والتقديرات عن العام الجامعي ٢٠١١/٢٠١٠

التقديرات			ممتاز		جيد جدا		جيد		مقبول		الإجمالي	
التخصص			ث	ذ	ث	ذ	ث	ذ	ث	ذ	ث	ذ
الدور الأول			٣٩	٤	١٧٣	٧٥	٢٠٦	١٣٤	١٧	٢٣	٤٣٥	٢٣٦
الدور الثاني			-	-	-	-	٩	٣	٣	١٣	١٢	١٦
الإجمالي			٣٩	٤	١٧٣	٧٥	٢١٥	١٣٧	٢٠	٣٦	٤٤٧	٢٥٢

بيان عددي بخريجي كلية الصيدلة  
حسب التخصصات والتقديرات عن العام الجامعي ٢٠١١/٢٠١٠

" اكلنيكية "

التقديرات			ممتاز		جيد جدا		جيد		مقبول		الإجمالي	
التخصص			ث	ذ	ث	ذ	ث	ذ	ث	ذ	ث	ذ
اكلنيكية الدور الأول			٧	١	٤	٦	٥	٢	-	-	١٥	١٠
اكلنيكية الدور الثاني			-	-	-	-	٢	١	-	-	١	٢
الإجمالي			٧	١	٤	٦	٧	٣	-	-	١٦	١٢

بيان عددي بخريجي كلية الطب البيطري  
موزعين حسب التخصصات والتقديرات عن العام الجامعي ٢٠١١/٢٠١٠

التقديرات		ممتاز		جيد جدا		جيد		مقبول		الإجمالي	
ن	ث	ن	ث	ن	ث	ن	ث	ن	ث	ن	ج
٣	٤	٧	٣٢	٣٠	٦٠	٤١	٢٥	٨١	١٢١	٢٠٢	
-	-	-	-	-	١	١٢	٨	١٢	٩	٢١	
٣	٤	٧	٣٢	٣٠	٦١	٥٣	٣٣	٩٣	١٣٠	٢٢٣	

بيان عددي بخريجي كلية التجارة

موزعين حسب التخصصات والتقديرات عن العام الجامعي ٢٠١١/٢٠١٠  
(دور أول انتظام)

الإجمالي			مقبول		جيد		جيد جدا		ممتاز		التقديرات التخصص
ج	ث	ذ	ث	ذ	ث	ذ	ث	ذ	ث	ذ	
١٠١٧	٣٦١	٦٥٦	٢٠٠	٣٤٧	١٦١	٢٩٦	-	١٣	-	-	محاسبة
٢٣١	١١٦	١١٥	٢٩	٤٥	٧١	٦٣	١٥	٧	١	-	محاسبة انجليزي
٣٧	٢١	١٦	٨	١٣	١١	١	٢	٢	-	-	إدارة الأعمال
١٩	١٠	٩	٢	٢	٨	٧	-	-	-	-	علوم سياسية
٨	٧	١	٣	١	٤	-	-	-	-	-	تأمين
١٣١٢	٥١٥	٧٩٧	٢٤٢	٤٠٨	٢٥٥	٣٦٧	١٧	٢٢	١	-	الإجمالي

بيان عددي بخريجي كلية التجارة

موزعين حسب التخصصات والتقديرات عن العام الجامعي ٢٠١١/٢٠١٠  
(دور ثاني انتظام)

الإجمالي			مقبول		جيد		جيد جدا		ممتاز		التقديرات التخصص
ج	ث	ذ	ث	ذ	ث	ذ	ث	ذ	ث	ذ	
١٣٩	٥٣	٨٦	٤٦	٨٤	٧	٢	-	-	-	-	محاسبة
٤٠	٢٠	٢٠	١٢	١٦	٨	٤	-	-	-	-	محاسبة انجليزي
٦	٤	٢	٤	٢	-	-	-	-	-	-	أدارة الأعمال
٢	-	٢	-	٢	-	-	-	-	-	-	علوم سياسية
١٨٧	٧٧	١١٠	٦٢	١٠٤	١٥	٦	-	-	-	-	الإجمالي

بيان عددي بخريجي كلية التجارة

موزعين حسب التخصصات والتقديرات عن العام الجامعي ٢٠١١/٢٠١٠  
( دور أول انتساب موجة )

الإجمالي			مقبول		جيد		جيد جدا		ممتاز		التقديرات التخصص
ج	ث	ن	ث	ن	ث	ن	ث	ن	ث	ن	
٤٩٩	١٥٠	٣٤٩	١٤٨	٣٤٨	٢	١	-	-	-	-	محاسبة
٢٣	٦	١٧	٥	١٦	١	١	-	-	-	-	محاسبة انجليزي
٣٣	١٨	١٥	١٦	١٣	١	٢	١	-	-	-	إدارة الأعمال
٢	١	١	١	١	-	-	-	-	-	-	علوم سياسية
٤	٤	-	٣	-	١	-	-	-	-	-	تأمين
٥٦١	١٧٩	٣٨٢	١٧٣	٣٧٨	٥	٤	١	-	-	-	الإجمالي

بيان عددي بخريجي كلية التجارة

موزعين حسب التخصصات والتقديرات عن العام الجامعي ٢٠١١/٢٠١٠  
( دور ثاني انتساب موجة )

الإجمالي			مقبول		جيد		جيد جدا		ممتاز		التقديرات التخصص
ج	ث	ن	ث	ن	ث	ن	ث	ن	ث	ن	
١٥٠	٥٨	٩٢	٥٨	٩٢	-	-	-	-	-	-	محاسبة
٨	٣	٥	٣	٥	-	-	-	-	-	-	محاسبة انجليزي
١٨	٩	٩	٩	٨	-	١	-	-	-	-	إدارة الأعمال
١	-	١	-	١	-	-	-	-	-	-	علوم سياسية
٣	٣	-	٣	-	-	-	-	-	-	-	تأمين
١٨٠	٧٣	١٠٧	٧٣	١٠٦	-	١	-	-	-	-	الإجمالي

بيان عددي بخريجي كلية التجارة

موزعين حسب التخصصات والتقديرات عن العام الجامعي ٢٠١١/٢٠١٠

( دور أول تعليم مفتوح )

التقديرات		ممتاز		جيد جدا		جيد		مقبول		الإجمالي	
ذ	ث	ذ	ث	ذ	ث	ذ	ث	ذ	ث	ذ	ث
نظم المعلومات والحاسب الآلي											
-	-	-	-	-	٣	٥	٧	٣	١٠	٨	١٨
إدارة المؤسسات والأسواق المالية											
-	-	١	٣	١٣	٣٢	١٢	٣٥	٢٦	٦١	-	-
الإجمالي											
-	-	١	٦	١٨	٣٩	١٥	٤٥	٣٤	٧٩	-	-

بيان عددي بخريجي كلية التجارة

موزعين حسب التخصصات والتقديرات عن العام الجامعي ٢٠١١ / ٢٠١٠

( دور ثاني تعليم مفتوح )

التقديرات		ممتاز		جيد جدا		جيد		مقبول		الإجمالي	
ذ	ث	ذ	ث	ذ	ث	ذ	ث	ذ	ث	ذ	ث
نظم المعلومات والحاسب الآلي											
-	-	-	-	٩	١٤	١١	٦	٢٠	٤٠	-	-
إدارة المؤسسات والأسواق المالية											
-	٦	٢	٣١	١٥	٤٥	١٦	٨٢	٣٣	١١٥	-	-
الإجمالي											
-	٦	٢	٤٠	٢٩	٥٦	٢٢	١٠٢	٥٣	١٥٥	-	-



بيان عددي بخريجي كلية التربية بأسسيوط  
موزعين حسب التخصصات والتقديرات عن العام الجامعي ٢٠١١/٢٠١٠  
( الدور الأول تعليم أساسي )

التقديرات			ممتاز		جيد جدا		جيد		مقبول		الإجمالي	
التخصص			ث	ذ	ث	ذ	ث	ذ	ث	ذ	ث	ذ
الرياضيات			-	-	٥	١	-	١	٢	٢	٧	٩
لغة إنجليزية			-	١	٣١	-	١٢	١	-	٧	٤٣	٥٠
لغة عربية			-	-	٢٧	٦	٣٥	٣	٣	١٥	٦٥	٨٠
مواد اجتماعية			-	-	٩	١	١٨	١	١	٦	٢٨	٣٤
علوم			-	-	١	-	١	١	-	٢	٢	٤
الإجمالي			-	١	٧٣	١٢	٦٦	٧	٦	٣٢	١٤٥	١٧٧

بيان عددي بخريجي كلية التربية بأسسيوط  
موزعين حسب التخصصات والتقديرات عن العام الجامعي ٢٠١١/٢٠١٠  
( الدور الثاني تعليم أساسي )

التقديرات			ممتاز		جيد جدا		جيد		مقبول		الإجمالي	
التخصص			ث	ذ	ث	ذ	ث	ذ	ث	ذ	ث	ذ
الرياضيات			-	-	-	-	-	-	١	-	١	١
اللغة الإنجليزية			-	-	-	١	-	-	-	١	-	١
اللغة العربية			-	-	-	-	٤	٢	١	٢	٥	٧
مواد اجتماعية			-	-	-	-	-	-	-	٢	-	٢
الإجمالي			-	-	-	-	٤	١	٤	٢	٥	١١

بيان عددي بخريجي كلية التربية بأسسيوط  
موزعين حسب التخصصات والتقديرات عن العام الجامعي ٢٠١١/٢٠١٠  
( طفولة )

التقديرات			ممتاز		جيد جدا		جيد		مقبول		الإجمالي	
التخصص			ث	ذ	ث	ذ	ث	ذ	ث	ذ	ث	ذ
الدور الأول			٥	-	٣٧	-	١٢	-	٢	-	٥٦	٥٦
الدور الثاني			-	-	-	-	١	-	١	-	٢	٢
الإجمالي			٥	-	٣٧	-	١٣	-	٣	-	٥٨	٥٨

بيان عددي بخريجي كلية الحقوق

موزعين حسب التخصصات والتقديرات عن العام الجامعي ٢٠١١/٢٠١٠

(انتظام)

التقديرات			ممتاز		جيد جدا		جيد		مقبول		الإجمالي	
التخصص			ث	ذ	ث	ذ	ث	ذ	ث	ذ	ث	ذ
الدور الأول			-	-	٢٢	٨٠	٥٤٠	١١١٩	٦٣٤	٣٥١	١٨٣٣	٩١٣
الدور الثاني			-	-	-	-	٨	١٢	١١٢	٤٩	١٢٤	٥٧
الإجمالي			-	-	٢٢	٨٠	٥٤٨	١١٣١	٧٤٦	٤٠٠	١٩٥٧	٩٧٠

بيان عددي بخريجي كلية الحقوق

موزعين حسب التخصصات والتقديرات عن العام الجامعي ٢٠١١/٢٠١٠

(انتساب موجة)

التقديرات			ممتاز		جيد جدا		جيد		مقبول		الإجمالي	
التخصص			ث	ذ	ث	ذ	ث	ذ	ث	ذ	ث	ذ
الدور الأول			-	-	١	٣	١٣	٤١	٥٧١	٣٠٣	٦١٥	٣١٧
الدور الثاني			-	-	-	-	-	-	١٧١	٨٥	١٧١	٨٥
الإجمالي			-	-	١	٣	١٣	٤١	٧٤٢	٣٨٨	٧٨٦	٤٠٢

بيان عددي بخريجي كلية الحقوق

موزعين حسب التخصصات والتقديرات عن العام الجامعي ٢٠١١/٢٠١٠

(تعليم مفتوح)

التقديرات			ممتاز		جيد جدا		جيد		مقبول		الإجمالي	
التخصص			ث	ذ	ث	ذ	ث	ذ	ث	ذ	ث	ذ
الدور الأول			-	-	-	-	١	١٣	٧	١	٢٠	٢
الدور الثاني			-	-	-	-	٤	٢٢	٣١	٣	٥٣	٧
الإجمالي			-	-	-	-	٥	٣٥	٣٨	٤	٧٣	٩

بيان عددي بخريجي كلية التربية الرياضية

موزعين حسب التخصصات والتقديرات عن العام الجامعي ٢٠١١/٢٠١٠

(الدور الأول)

الإجمالي			مقبول		جيد		جيد جدا		ممتاز		التقديرات التخصص
ج	ث	ذ	ث	ذ	ث	ذ	ث	ذ	ث	ذ	
١٣٧	٥٥	٨٢	٤	٢	١٤	٢٦	٣٦	٤٨	١	٦	تدريس التربية الرياضية
١٢٠	١٤	١٠٦	-	٥	٤	٦٣	٩	٣٦	١	٢	التدريب الرياضي
١٣٩	١١	١٢٨	-	١٧	٧	٧٥	٣	٣٤	١	٢	الإدارة الرياضية
٢	١	١	١	١	-	-	-	-	-	-	تدريس لائحة قديمة
٣٩٨	٨١	٣١٧	٥	٢٥	٢٥	١٦٤	٤٨	١١٨	٣	١٠	الإجمالي

بيان عددي بخريجي كلية التربية الرياضية

موزعين حسب التخصصات والتقديرات عن العام الجامعي ٢٠١١/٢٠١٠

(الدور الثاني)

الإجمالي			مقبول		جيد		جيد جدا		ممتاز		التقديرات التخصص
ج	ث	ذ	ث	ذ	ث	ذ	ث	ذ	ث	ذ	
٣	-	٣	-	١	-	٢	-	-	-	-	تدريس التربية الرياضية
١٥	١	١٤	-	٧	-	٧	١	-	-	-	التدريب الرياضي
٧	١	٦	-	٢	-	٤	١	-	-	-	الإدارة الرياضية
٢٥	٢	٢٣	-	١٠	-	١٣	٢	-	-	-	الإجمالي

بيان عددي بخريجي كلية التمريض  
موزعين حسب التخصصات والتقديرات عن العام الجامعي ٢٠١١/٢٠١٠

الإجمالي			مقبول		جيد		جيد جدا		ممتاز		التقديرات التخصص
ج	ث	ذ	ث	ذ	ث	ذ	ث	ذ	ث	ذ	
١٣٩	١٣٩	-	-	-	١٩	-	٩٠	-	٣٠	-	الدور الأول
١٧	١٧	-	١	-	٦	-	١٠	-	-	-	الدور الثاني
١٥٦	١٥٦	-	١	-	٢٥	-	١٠٠	-	٣٠	-	الإجمالي

بيان عددي بخريجي كلية التربية بالوادي

موزعين حسب التخصصات والتقديرات عن العام الجامعي ٢٠١١/٢٠١٠

( الدور الأول تعليم عام )

التقديرات		ممتاز		جيد جدا		جيد		مقبول		الإجمالي	
ذ	ث	ذ	ث	ذ	ث	ذ	ث	ذ	ث	ذ	ث
الرياضيات	١	-	١٠	٢	٤	٢	١	٤	١٦	٢٠	-
علوم بيولوجية وجيولوجيا	١	-	٥	-	-	-	-	-	٦	٦	-
لغة إنجليزية	١	١	٢٧	٣	٦	-	-	٤	٣٤	٣٨	-
لغة عربية	٢	٤	١٧	٢	٣	-	-	٦	٢٢	٢٨	-
تاريخ	-	٣	٩	٥	٧	-	-	٣	١٦	٢٧	-
فيزياء	-	-	-	-	٣	-	-	-	٣	٣	-
الإجمالي	٥	٨	٦٨	١٢	٢٣	١	٥	٢٥	٩٧	١٢٢	-

بيان عددي بخريجي كلية التربية بالوادي

موزعين حسب التخصصات والتقديرات عن العام الجامعي ٢٠١١/٢٠١٠

( الدور الثاني تعليم عام )

التقديرات		ممتاز		جيد جدا		جيد		مقبول		الإجمالي	
ذ	ث	ذ	ث	ذ	ث	ذ	ث	ذ	ث	ذ	ث
الرياضيات	-	-	-	-	-	-	-	١	١	١	٢
لغة انجليزية	-	-	-	-	٣	٥	-	-	٥	٨	-
الإجمالي	-	-	-	-	٣	٥	١	١	٤	١٠	٦

بيان عددي بخريجي كلية التربية بالوادي

موزعين حسب التخصصات والتقديرات عن العام الجامعي ٢٠١١/٢٠١٠

( الدور الأول تعليم أساسي )

التقديرات		ممتاز		جيد جدا		جيد		مقبول		الإجمالي	
التخصص		ث	ذ	ث	ذ	ث	ذ	ث	ذ	ث	ذ
الرياضيات		-	-	٢	٣	٢	-	-	-	٤	٧
لغة انجليزية		-	-	٥	٦	٣٣	١٠	-	-	٣٨	٥٤
لغة عربية		-	-	٣	١٠	٧	١٢	٥	١١	٢٧	٤٨
دراسات اجتماعية		-	-	١	٢	٢	٢	٢	٨	٥	١٥
الإجمالي		-	-	٣	١٨	١٨	٤٩	٧	٢٩	٧٤	١٢٤

بيان عددي بخريجي كلية التربية بالوادي

موزعين حسب التخصصات والتقديرات عن العام الجامعي ٢٠١١/٢٠١٠

( الدور الثاني تعليم أساسي )

التقديرات		ممتاز		جيد جدا		جيد		مقبول		الإجمالي	
التخصص		ث	ذ	ث	ذ	ث	ذ	ث	ذ	ث	ذ
لغة عربية		-	-	-	-	-	-	٢	١	٢	٣
لغة انجليزية		-	-	-	-	-	-	١	-	١	١
دراسات اجتماعية		-	-	-	-	-	-	-	١	-	١
رياضيات		-	-	-	-	١	٢	-	-	١	٣
الإجمالي		-	-	-	-	٢	١	٣	٢	٤	٨

بيان عددي بخريجي كلية التربية بالوادي

موزعين حسب التخصصات والتقديرات عن العام الجامعي ٢٠١١/٢٠١٠

( طفولة )

التقديرات		ممتاز		جيد جدا		جيد		مقبول		الإجمالي	
التخصص		ث	ذ	ث	ذ	ث	ذ	ث	ذ	ث	ذ
الدور الأول		١	-	١٧	-	٧	-	-	-	٢٥	٢٥
الدور الثاني		-	-	-	-	-	-	-	-	-	-
الإجمالي		١	-	١٧	-	٧	-	-	-	٢٥	٢٥

بيان عددي بخريجي كلية الخدمة الاجتماعية

موزعين حسب التخصصات والتقديرات عن العام الجامعي ٢٠١١/٢٠١٠

( انتظام )

التقديرات		ممتاز		جيد جدا		جيد		مقبول		الإجمالي	
التخصص	ذ	ث	ذ	ث	ذ	ث	ذ	ث	ذ	ج	ث
الدور الأول	-	-	٣	٣٠	١١٧	٦٤٥	٦٩	١٢٤	١٨٩	٧٩٩	٩٨٨
الدور الثاني	-	-	-	-	-	٩	١٣	٢٢	١٣	٣١	٤٤
الإجمالي	-	-	٣	٣٠	١١٧	٦٥٤	٨٢	١٤٦	٢٠٢	٨٣٠	١٠٣٢

بيان عددي بخريجي كلية الخدمة الاجتماعية

موزعين حسب التخصصات والتقديرات عن العام الجامعي ٢٠١١/٢٠١٠

( انتساب موجة )

التقديرات		ممتاز		جيد جدا		جيد		مقبول		الإجمالي	
التخصص	ذ	ث	ذ	ث	ذ	ث	ذ	ث	ذ	ج	ث
الدور الأول	-	-	-	-	٢	٣	٥٢	٥٩	٥٤	٦٢	١١٦
الدور الثاني	-	-	-	-	١	١	١٧	١٦	١٨	١٧	٣٥
الإجمالي	-	-	-	-	٣	٤	٦٩	٧٥	٧٢	٧٩	١٥١

بيان عددي بخريجي كلية الآداب

موزعين حسب التخصصات والتقديرات عن العام الجامعي ٢٠١١/٢٠١٠

( الدور الأول انتظام )

التقديرات			ممتاز		جيد جدا		جيد		مقبول		الإجمالي	
التخصص			ث	ن	ث	ن	ث	ن	ث	ن	ث	ن
لغة عربية			-	-	٨	١	٢٨	١٤٠	١٣	٤٠	١٨٨	٢٣٠
لغة انجليزية			١	-	٧	-	١٢	٥٦	٥	٢٥	٨٩	١٠٦
لغات شرقية ( عبري )			-	-	٣	١	٤	-	-	-	٧	٩
لغات شرقية فارسي			-	-	٤	-	١	-	١	-	٥	٦
علم الاجتماع			-	-	٥	-	١٣	١١١	١٠	٣٥	١٥١	١٧٤
وثائق ومكتبات			-	-	٣	١	٥	٥٠	٢	٤	٥٧	٦٥
الأعلام			-	-	٣	-	٤	٢٨	٢	٤	٣٥	٤١
آثار مصرية			-	-	٥	-	١٧	٢٣	٨	١	٢٩	٥٤
لغة فرنسية			-	-	٣	-	٧	٤٥	٥	١٨	٦٦	٧٨
تاريخ			-	-	١	-	٤٥	١٦٠	١١	٢٣	١٨٣	٢٤٠
جغرافيا عامه			-	-	١	-	٨	-	-	-	٩	٩
،، خرائط			-	-	٢	١	٥	١	٢	-	٣	١١
فلسفة			-	-	-	١	١٣	٨٣	٧	١٩	١٠٢	١٢٣
آثار إسلامية			-	-	١٤	-	١١	١٠	-	-	٢٤	٣٥
علم نفس			-	-	٢	-	١٣	٧٩	٤	١١	٩٢	١٠٩
الإجمالي			١	-	٦٠	٦	١٧٤	٧٩٩	٧٠	١٨٠	١٠٤٠	١٢٩٠

بيان عددي بخريجي كلية الآداب

موزعين حسب التخصصات والتفديرات عن العام الجامعي ٢٠١١/٢٠١٠

( الدور الثاني انتظام )

التفديرات		ممتاز		جيد جدا		جيد		مقبول		الإجمالي	
التخصص	ث	ذ	ث	ذ	ث	ذ	ث	ذ	ث	ذ	ج
لغة عربية	-	-	-	-	-	-	٤	١	٢	١	٧
لغة انجليزية	-	-	-	-	-	-	-	٤	١٢	٤	١٦
لغة فرنسية	-	-	-	-	٢	-	٢	٢	١	٢	٥
لغات شرقية ( عبري )	-	-	-	-	٢	-	-	-	٢	-	٢
تاريخ	-	-	-	-	-	-	٢	-	١	-	٣
اجتماع	-	-	-	-	-	-	١	١	٢	١	٤
فلسفة	-	-	-	-	-	-	٢	-	١	-	٣
علم النفس	-	-	-	-	-	-	٣	٢	١	٢	٦
وثائق ومكتبات	-	-	-	-	-	-	-	-	٢	-	٢
إعلام	-	-	-	-	٢	-	٤	٢	١	٤	٩
آثار مصرية	-	-	-	-	٢	-	-	-	٣	٢	٥
آثار إسلامي	-	-	-	-	١	-	-	٢	-	٣	٣
الإجمالي	-	-	-	-	٧	-	١٨	١٤	٢٦	٢١	٦٥

بيان عددي بخريجي كلية الآداب

موزعين حسب التخصصات والتقديرات عن العام الجامعي ٢٠١١/٢٠١٠

( الدور الأول انتساب موجة )

التقديرات			ممتاز		جيد جدا		جيد		مقبول		الإجمالي	
التخصص			ث	ذ	ث	ذ	ث	ذ	ث	ذ	ج	ث
لغة عربية			-	-	١	١	١	٧	١٩	٨	٢١	٢٩
لغة انجليزية			-	-	-	٣	٤	-	-	٣	٤	٧
تاريخ			-	-	-	١	٢	١٧	٢٢	١٨	٢٤	٤٢
فلسفة			-	-	-	١	١	٨	١٠	٩	١١	٢٠
اجتماع			-	-	-	-	-	٦	١٤	٦	١٤	٢٠
الإجمالي			-	-	١	٦	٨	٣٨	٦٥	٤٤	٧٤	١١٨

بيان عددي بخريجي كلية الآداب

موزعين حسب التخصصات والتقديرات عن العام الجامعي ٢٠١١/٢٠١٠

( الدور الثاني انتساب موجة )

التقديرات			ممتاز		جيد جدا		جيد		مقبول		الإجمالي	
التخصص			ث	ذ	ث	ذ	ث	ذ	ث	ذ	ج	ث
لغة عربية			-	١	-	-	-	١	١	٢	١	٣
تاريخ			-	-	-	-	-	-	٥	-	٥	٥
اجتماع			-	-	-	-	-	-	١	-	١	١
فلسفة			-	-	-	-	-	٣	٤	٣	٤	٧
الإجمالي			-	١	-	-	-	٤	١١	٥	١١	١٦

بيان عددي بخريجي كلية التربية النوعية  
موزعين حسب التخصصات والتقديرات عن العام الجامعي ٢٠١١/٢٠١٠  
( الدور الأول )

الإجمالي			مقبول		جيد		جيد جدا		ممتاز		التقديرات التخصص
ج	ث	ذ	ث	ذ	ث	ذ	ث	ذ	ث	ذ	
١٢١	٩٧	٢٤	-	-	٢١	١١	٧١	١٣	٥	-	التربية الفنية
٣٣	٢٤	٩	٣	-	١٠	٨	١٠	١	١	-	التربية الموسيقية
٢١	٢١	-	٥	-	٧	-	٩	-	-	-	الاقتصاد المنزلي
١٧٥	١٤٢	٣٣	٨	-	٣٨	١٩	٩٠	١٤	٦	-	الإجمالي

بيان عددي بخريجي كلية التربية النوعية  
موزعين حسب التخصصات والتقديرات عن العام الجامعي ٢٠١١/٢٠١٠  
( الدور الثاني )

الإجمالي			مقبول		جيد		جيد جدا		ممتاز		التقديرات التخصص
ج	ث	ذ	ث	ذ	ث	ذ	ث	ذ	ث	ذ	
١٥	١٠	٥	٣	٢	٥	٣	٢	-	-	-	التربية الفنية
٧	٦	١	٢	-	٤	١	-	-	-	-	التربية الموسيقية
١	١	-	١	-	-	-	-	-	-	-	الاقتصاد المنزلي
٢٣	١٧	٦	٦	٢	٩	٤	٢	-	-	-	الإجمالي

بيان عددي بخريجي كلية الحاسبات والمعلومات

موزعين حسب التخصصات والتقديرات عن العام الجامعي ٢٠١١/٢٠١٠

( دور أول )

الإجمالي			مقبول		جيد		جيد جدا		ممتاز		التقديرات التخصص
ج	ث	ذ	ث	ذ	ث	ذ	ث	ذ	ث	ذ	
٢١	١٠	١١	-	٥	٨	٦	١	-	١	-	علوم الحاسب
٤٤	٣٢	١٢	١٢	٦	١٩	٤	١	٢	-	-	نظم المعلومات
٤٩	١٧	٣٢	٧	٩	٨	١٧	٢	٥	-	١	تكنولوجيا المعلومات
١١٤	٥٩	٥٥	١٩	٢٠	٣٥	٢٧	٤	٧	١	١	الإجمالي

بيان عددي بخريجي كلية الحاسبات والمعلومات

موزعين حسب التخصصات والتقديرات عن العام الجامعي ٢٠١١/٢٠١٠

( دور ثاني )

الإجمالي			مقبول		جيد		جيد جدا		ممتاز		التقديرات التخصص
ج	ث	ذ	ث	ذ	ث	ذ	ث	ذ	ث	ذ	
٦	٢	٤	٢	٢	-	٢	-	-	-	-	علوم الحاسب
١١	٦	٥	٥	٥	١	-	-	-	-	-	تكنولوجيا المعلومات
١٦	١٣	٣	١٠	٣	٣	-	-	-	-	-	نظم المعلومات
٣٣	٢١	١٢	١٧	١٠	٤	٢	-	-	-	-	الإجمالي

بيان عددي بخريجي المعهد الفني للتمريض  
موزعين حسب التخصصات والتقديرات عن العام الجامعي ٢٠١٠/٢٠١١

الإجمالي		مقبول		جيد		جيد جدا		ممتاز		التقديرات التخصص
ج	ث	ث	ذ	ث	ذ	ث	ذ	ث	ذ	
٢٩	٢٩	-	-	٨	-	١٩	-	٢	-	الدور الأول
١	١	-	-	١	-	-	-	-	-	الدور الثاني
٣٠	٣٠	-	-	٩	-	١٩	-	٢	-	الإجمالي

# الطلب الخريجون

بيان عددي بخريجي كلية العلوم  
موزعين حسب محافظاتهم عن العام الجامعي ٢٠١٠/٢٠١١

المحافظة	الدور الأول			الدور الثاني			الإجمالي		
	ذ	ث	ج	ذ	ث	ج	ذ	ث	ج
القاهرة	٣	١	٤	١	-	١	٤	١	٥
القليوبية	-	-	-	-	-	-	-	-	-
المنوفية	٥	١	٦	-	-	-	٥	١	٦
الغربية	-	١	١	-	-	-	-	١	١
كفر الشيخ	٢	١	٣	-	-	-	٢	١	٣
البحيرة	٥	٤	٩	١	١	-	٥	٥	١٠
الإسكندرية	١	-	١	١	-	١	٢	-	٢
الشرقية	٤	-	٤	-	-	-	٤	-	٤
الدقهلية	٢	-	٢	-	-	-	٢	-	٢
دمياط	-	-	-	-	-	-	-	-	-
بور سعيد	١	١	٢	١	-	١	٢	١	٣
الإسماعيلية	-	-	-	-	-	-	-	-	-
السويس	٤	١	٥	-	-	-	٤	١	٥
الجيزة	-	-	-	١	١	-	-	١	١
الفيوم	٢	١	٣	-	-	-	٢	١	٣
بني سويف	١	-	١	-	-	-	١	-	١
المنيا	٧	١١	١٨	٢	١	٣	٩	١٢	٢١
أسيوط	١١٠	١٩٤	٣٠٤	٢	١٣	١٥	١١٢	٢٠٧	٣١٩
سوهاج	٧	١٢	١٩	-	١	١	٧	١٣	٢٠
قنا	١	٥	٦	-	-	-	١	٥	٦
أسوان	-	-	-	-	-	-	-	-	-
مرسى مطروح	-	-	-	-	-	-	-	-	-
سيناء	-	-	-	-	-	-	-	-	-
الوادى الجديد	-	١	١	-	-	-	-	١	١
البحر الأحمر	-	١	١	-	-	-	-	١	١
الوفادين	-	-	-	-	-	-	-	-	-
الإجمالي	١٥٥	٢٣٥	٣٩٠	٧	١٧	٢٤	١٦٢	٢٥٢	٤١٤

بيان عددي بخريجي كلية الهندسة  
موزعين حسب محافظاتهم عن العام الجامعي ٢٠١١/٢٠١٠

المحافظة	الدور الأول			الدور الثاني			الإجمالي		
	ذ	ث	ج	ذ	ث	ج	ذ	ث	ج
القاهرة	٧	٥	١٢	٣	٢	٥	١٠	٧	١٧
القليوبية	٢	-	٢	-	-	-	٢	-	٢
المنوفية	١	١	٢	-	-	-	١	١	٢
الغربية	٤	١	٥	٢	-	٢	٦	١	٧
كفر الشيخ	١	-	١	١	-	١	٢	-	٢
البحيرة	٦	١	٧	٢	-	٢	٨	١	٩
الإسكندرية	٤	١	٥	-	-	-	٤	١	٥
الشرقية	٤	٢	٦	١	-	١	٥	٢	٧
الدقهلية	٣	١	٤	-	-	-	٣	١	٤
دمياط	-	-	-	-	-	-	-	-	-
بور سعيد	١	-	١	١	-	١	٢	-	٢
الإسماعيلية	٢	-	٢	-	-	-	٢	-	٢
السويس	-	-	-	-	-	-	-	-	-
الجيزة	٥	-	٥	-	-	-	٥	-	٥
الفيوم	٣	-	٣	-	-	-	٣	-	٣
بني سويف	٢	١	٣	-	-	-	٢	١	٣
المنيا	٢١	٣	٢٤	-	-	-	٢١	٣	٢٤
أسيوط	٢٩٢	١٢٩	٤٢١	٢١	١٠	٣١	٣١٣	١٣٩	٤٥٢
سوهاج	٢٣٤	٥٢	٢٨٦	٩	٥	١٤	٢٤٣	٥٧	٣٠٠
قنا	١١٧	٦٤	١٨١	٩	٤	١٣	١٢٦	٦٨	١٩٤
أسوان	١٠	٢	١٢	-	-	-	١٠	٢	١٢
مرسى مطروح	-	-	-	-	-	-	-	-	-
سيناء	-	-	-	-	-	-	-	-	-
الوادي الجديد	٢	٦	٨	-	-	-	٢	٦	٨
البحر الأحمر	٣	-	٣	-	-	-	٣	-	٣
الوفادين	-	-	-	-	-	-	-	-	-
الإجمالي	٧٢٤	٢٦٩	٩٩٣	٤٩	٢١	٧٠	٧٧٣	٢٩٠	١٠٦٣

بيان عددي بخريجي كلية الهندسة  
موزعين حسب محافظاتهم عن العام الجامعي ٢٠١٠/٢٠١١

( نظام الساعات المعتمدة )

الإجمالي			الدور الثاني			الدور الأول			الدور
ج	ث	ذ	ج	ث	ذ	ج	ث	ذ	المحافظة
-	-	-	-	-	-	-	-	-	القاهرة
-	-	-	-	-	-	-	-	-	القليوبية
-	-	-	-	-	-	-	-	-	المنوفية
-	-	-	-	-	-	-	-	-	الغربية
-	-	-	-	-	-	-	-	-	كفر الشيخ
-	-	-	-	-	-	-	-	-	البحيرة
-	-	-	-	-	-	-	-	-	الإسكندرية
-	-	-	-	-	-	-	-	-	الشرقية
-	-	-	-	-	-	-	-	-	الدقهلية
-	-	-	-	-	-	-	-	-	دمياط
-	-	-	-	-	-	-	-	-	بور سعيد
-	-	-	-	-	-	-	-	-	الإسماعيلية
-	-	-	-	-	-	-	-	-	السويس
-	-	-	-	-	-	-	-	-	الجيزة
-	-	-	-	-	-	-	-	-	الفيوم
-	-	-	-	-	-	-	-	-	بني سويف
-	-	-	-	-	-	-	-	-	المنيا
١٨	٧	١١	٢	١	١	١٦	٦	١٠	أسيوط
١	-	١	١	-	١	-	-	-	سوهاج
١	-	١	-	-	-	١	-	١	قنا
-	-	-	-	-	-	-	-	-	أسوان
-	-	-	-	-	-	-	-	-	مرسى مطروح
-	-	-	-	-	-	-	-	-	سيناء
-	-	-	-	-	-	-	-	-	الوادي الجديد
-	-	-	-	-	-	-	-	-	البحر الأحمر
-	-	-	-	-	-	-	-	-	الوفادين
-	-	-	-	-	-	-	-	-	
٢٠	٧	١٣	٣	١	٢	١٧	٦	١١	الإجمالي

بيان عددي بخريجي كلية الزراعة  
موزعين حسب محافظاتهم عن العام الجامعي ٢٠١٠/٢٠١١

الإجمالي			الدور الثاني			الدور الأول			الدور
ج	ث	ذ	ج	ث	ذ	ج	ث	ذ	المحافظة
١	-	١	-	-	-	١	-	١	القاهرة
-	-	-	-	-	-	-	-	-	القليوبية
-	-	-	-	-	-	-	-	-	المنوفية
-	-	-	-	-	-	-	-	-	الغربية
-	-	-	-	-	-	-	-	-	كفر الشيخ
-	-	-	-	-	-	-	-	-	البحيرة
١	١	-	-	-	-	١	١	-	الإسكندرية
-	-	-	-	-	-	-	-	-	الشرقية
-	-	-	-	-	-	-	-	-	الدقهلية
-	-	-	-	-	-	-	-	-	دمياط
-	-	-	-	-	-	-	-	-	بور سعيد
-	-	-	-	-	-	-	-	-	الإسماعيلية
١	-	١	-	-	-	١	-	١	السويس
-	-	-	-	-	-	-	-	-	الجيزة
-	-	-	-	-	-	-	-	-	الفيوم
-	-	-	-	-	-	-	-	-	بني سويف
-	-	-	-	-	-	-	-	-	المنيا
١١٤	٥١	٦٣	١٥	٩	٦	٩٩	٤٢	٥٧	أسيوط
٢	-	٢	-	-	-	٢	-	٢	سوهاج
٢	٢	-	-	-	-	٢	٢	-	قنا
٤	١	٣	١	-	١	٣	١	٢	أسوان
-	-	-	-	-	-	-	-	-	مرسى مطروح
-	-	-	-	-	-	-	-	-	سيناء
١	١	-	-	-	-	١	١	-	الوادي الجديد
-	-	-	-	-	-	-	-	-	البحر الأحمر
-	-	-	-	-	-	-	-	-	الوفادين
١٢٦	٥٦	٧٠	١٦	٩	٧	١١٠	٤٧	٦٣	الإجمالي

بيان عددي بخريجي كلية الطب موزعين حسب محافظاتهم  
عن العام الجامعي ٢٠١١/٢٠١٠

الإجمالي			الدور الثاني			الدور الأول			الدور
ج	ث	ذ	ج	ث	ذ	ج	ث	ذ	
12	6	6	2	1	1	١٠	٥	٥	القاهرة
1	1	-	-	-	-	١	١	-	القليوبية
-	-	-	-	-	-	-	-	-	المنوفية
-	-	-	-	-	-	-	-	-	الغربية
-	-	-	-	-	-	-	-	-	كفر الشيخ
1	-	1	-	-	-	١	-	١	البحيرة
4	1	3	-	-	-	٤	١	٣	الإسكندرية
2	-	2	1	-	1	١	-	١	الشرقية
-	-	-	-	-	-	-	-	-	الدقهلية
-	-	-	-	-	-	-	-	-	دمياط
-	-	-	-	-	-	-	-	-	بور سعيد
-	-	-	-	-	-	-	-	-	الإسماعيلية
-	-	-	-	-	-	-	-	-	السويس
1	-	1	-	-	-	١	-	١	الجيزة
-	-	-	-	-	-	-	-	-	الفيوم
-	-	-	-	-	-	-	-	-	بني سويف
46	20	26	2	1	1	٤٤	١٩	٢٥	المنيا
288	154	134	5	3	2	٢٨٣	١٥١	١٣٢	أسيوط
66	23	43	2	1	1	٦٤	٢٢	٤٢	سوهاج
141	67	74	3	1	2	١٣٨	٦٦	٧٢	قنا
34	20	14	2	1	1	٣٢	١٩	١٣	أسوان
-	-	-	-	-	-	-	-	-	مرسى مطروح
1	-	1	-	-	-	١	-	١	سيناء
4	1	3	-	-	-	٤	١	٣	الوادي الجديد
1	1	-	-	-	-	١	١	-	البحر الأحمر
-	-	-	-	-	-	-	-	-	الوفادين
602	294	308	17	8	9	٥٨٥	٢٨٦	٢٩٩	الإجمالي

بيان عددي بخريجي كلية الصيدلة ( عام )  
موزعين حسب محافظاتهم عن العام الجامعي ٢٠١٠/٢٠١١

الإجمالي			الدور الثاني			الدور الأول			الدور
ج	ث	ذ	ج	ث	ذ	ج	ث	ذ	المحافظة
٨	٢	٦	-	-	-	٨	٢	٦	القاهرة
٣	٢	١	-	-	-	٣	٢	١	القليوبية
٨	٥	٣	٢	٢	-	٦	٣	٣	المنوفية
٣	٢	١	-	-	-	٣	٢	١	الغربية
١	١	-	-	-	-	١	١	-	كفر الشيخ
-	-	-	-	-	-	-	-	-	البحيرة
١	١	-	-	-	-	١	١	-	الإسكندرية
٢	٢	-	-	-	-	٢	٢	-	الشرقية
١	-	١	-	-	-	١	-	١	الدقهلية
٢	١	١	-	-	-	٢	١	١	دمياط
-	-	-	-	-	-	-	-	-	بور سعيد
-	-	-	-	-	-	-	-	-	الإسماعيلية
١	-	١	-	-	-	١	-	١	السويس
٤	٣	١	-	-	-	٤	٣	١	الجيزة
١	١	-	-	-	-	١	١	-	الفيوم
٢	-	٢	-	-	-	٢	-	٢	بني سويف
٨	٤	٤	-	-	-	٨	٤	٤	المنيا
٢٩٦	١٩١	١٠٥	١١	٣	٨	٢٨٥	١٨٨	٩٧	أسيوط
١٧٦	٩٩	٧٧	٦	٢	٤	١٧٠	٩٧	٧٣	سوهاج
١٣٦	٩٤	٤٢	٦	٣	٣	١٣٠	٩١	٣٩	قنا
٤٣	٣٩	٤	٢	٢	-	٤١	٣٧	٤	أسوان
-	-	-	-	-	-	-	-	-	مرسى مطروح
-	-	-	-	-	-	-	-	-	سيناء
٣	-	٣	١	-	١	٢	-	٢	الوادي الجديد
-	-	-	-	-	-	-	-	-	البحر الأحمر
-	-	-	-	-	-	-	-	-	الوفادين
٦٩٩	٤٤٧	٢٥٢	٢٨	١٢	١٦	٦٧١	٤٣٥	٢٣٦	الإجمالي

بيان عددي بخريجي كلية الصيدلة ( اكلنيكية )  
موزعين حسب محافظاتهم عن العام الجامعي ٢٠١٠/٢٠١١

الإجمالي			الدور الثاني			الدور الأول			الدور
ج	ث	ذ	ج	ث	ذ	ج	ث	ذ	المحافظة
٢	-	٢	-	-	-	٢	-	٢	القاهرة
-	-	-	-	-	-	-	-	-	القليوبية
-	-	-	-	-	-	-	-	-	المنوفية
-	-	-	-	-	-	-	-	-	الغربية
-	-	-	-	-	-	-	-	-	كفر الشيخ
-	-	-	-	-	-	-	-	-	البحيرة
١	-	١	١	-	١	-	-	-	الإسكندرية
١	-	١	-	-	-	١	-	١	الشرقية
١	١	-	-	-	-	١	١	-	الدقهلية
-	-	-	-	-	-	-	-	-	دمياط
-	-	-	-	-	-	-	-	-	بور سعيد
-	-	-	-	-	-	-	-	-	الإسماعيلية
-	-	-	-	-	-	-	-	-	السويس
٢	٢	-	-	-	-	٢	٢	-	الجيزة
-	-	-	-	-	-	-	-	-	الفيوم
-	-	-	-	-	-	-	-	-	بني سويف
-	-	-	-	-	-	-	-	-	المنيا
١٦	٩	٧	١	-	١	١٥	٩	٦	أسيوط
٣	٢	١	١	١	-	٢	١	١	سوهاج
١	١	-	-	-	-	١	١	-	قنا
١	١	-	-	-	-	١	١	-	أسوان
-	-	-	-	-	-	-	-	-	مرسى مطروح
-	-	-	-	-	-	-	-	-	سيناء
-	-	-	-	-	-	-	-	-	الوادي الجديد
-	-	-	-	-	-	-	-	-	البحر الأحمر
-	-	-	-	-	-	-	-	-	الوفادين
٢٨	١٦	١٢	٣	١	٢	٢٥	١٥	١٠	الإجمالي

بيان عددي بخريجي كلية الطب البيطري  
موزعين حسب محافظاتهم عن العام الجامعي ٢٠١٠/٢٠١١

الإجمالي			الدور الثاني			الدور الأول			الدور
ج	ث	ذ	ج	ث	ذ	ج	ث	ذ	المحافظة
٣	١	٢	١	-	١	٢	١	١	القاهرة
-	-	-	-	-	-	-	-	-	القليوبية
-	-	-	-	-	-	-	-	-	المنوفية
-	-	-	-	-	-	-	-	-	الغربية
-	-	-	-	-	-	-	-	-	كفر الشيخ
-	-	-	-	-	-	-	-	-	البحيرة
-	-	-	-	-	-	-	-	-	الإسكندرية
-	-	-	-	-	-	-	-	-	الشرقية
-	-	-	-	-	-	-	-	-	الدقهلية
-	-	-	-	-	-	-	-	-	دمياط
-	-	-	-	-	-	-	-	-	بور سعيد
-	-	-	-	-	-	-	-	-	الإسماعيلية
-	-	-	-	-	-	-	-	-	السويس
١	١	-	-	-	-	١	١	-	الجيزة
-	-	-	-	-	-	-	-	-	الفيوم
-	-	-	-	-	-	-	-	-	بني سويف
٣٤	١٧	١٧	٧	٣	٤	٢٧	١٤	١٣	المنيا
١١٥	٧٠	٤٥	١٠	٣	٧	١٠٥	٦٧	٣٨	أسيوط
٥٧	٣٣	٢٤	٢	٢	-	٥٥	٣١	٢٤	سوهاج
٣	٣	-	-	-	-	٣	٣	-	قنا
٦	٣	٣	-	-	-	٦	٣	٣	أسوان
-	-	-	-	-	-	-	-	-	مرسى مطروح
-	-	-	-	-	-	-	-	-	سيناء
٤	٢	٢	١	١	-	٣	١	٢	الوادي الجديد
-	-	-	-	-	-	-	-	-	البحر الأحمر
-	-	-	-	-	-	-	-	-	الوفادين
٢٢٣	١٣٠	٩٣	٢١	٩	١٢	٢٠٢	١٢١	٨١	الإجمالي

بيان عددي بخريجي كلية التجارة  
موزعين حسب محافظاتهم عن العام الجامعي ٢٠١٠/٢٠١١  
(انتظام)

الإجمالي			الدور الثاني			الدور الأول			الدور
ج	ث	ذ	ج	ث	ذ	ج	ث	ذ	المحافظة
٩	٤	٥	١	-	١	٨	٤	٤	القاهرة
٢	١	١	-	-	-	٢	١	١	القليوبية
-	-	-	-	-	-	-	-	-	المنوفية
١	-	١	-	-	-	١	-	١	الغربية
١	-	١	-	-	-	١	-	١	كفر الشيخ
-	-	-	-	-	-	-	-	-	البحيرة
٢	١	١	١	-	١	١	١	-	الإسكندرية
٣	٢	١	-	-	-	٣	٢	١	الشرقية
١	-	١	-	-	-	١	-	١	الدقهلية
-	-	-	-	-	-	-	-	-	دمياط
-	-	-	-	-	-	-	-	-	بور سعيد
-	-	-	-	-	-	-	-	-	الإسماعيلية
-	-	-	-	-	-	-	-	-	السويس
٦	٤	٢	٢	٢	-	٤	٢	٢	الجيزة
٥	١	٤	-	-	-	٥	١	٤	الفيوم
-	-	-	-	-	-	-	-	-	بني سويف
٢٥٧	٧٥	١٨٢	٣١	١٤	١٧	٢٢٦	٦١	١٦٥	المنيا
١١١٤	٤٧٠	٦٤٤	١٣٢	٥١	٨١	٩٨٢	٤١٩	٥٦٣	أسيوط
٤٦	١٣	٣٣	٩	٣	٦	٣٧	١٠	٢٧	سوهاج
٣٠	٨	٢٢	٧	٣	٤	٢٣	٥	١٨	قنا
١٢	٧	٥	٣	٣	-	٩	٤	٥	أسوان
-	-	-	-	-	-	-	-	-	مرسى مطروح
١	١	-	-	-	-	١	١	-	سيناء
٩	٥	٤	١	١	-	٨	٤	٤	الوادي الجديد
-	-	-	-	-	-	-	-	-	البحر الأحمر
-	-	-	-	-	-	-	-	-	الوفادين
١٤٩٩	٥٩٢	٩٠٧	١٨٧	٧٧	١١٠	١٣١٢	٥١٥	٧٩٧	الإجمالي

بيان عددي بخريجي كلية التجارة  
موزعين حسب محافظاتهم عن العام الجامعي ٢٠١١/٢٠١٠  
(أنتساب موجة)

الإجمالي			الدور الثاني			الدور الأول			الدور
ج	ث	ذ	ج	ث	ذ	ج	ث	ذ	المحافظة
١٢	٣	٩	٢	١	١	١٠	٢	٨	القاهرة
-	-	-	-	-	-	-	-	-	القليوبية
٢	١	١	٢	١	١	-	-	-	المنوفية
١	-	١	-	-	-	١	-	١	الغربية
٢	١	١	١	-	١	١	١	-	كفر الشيخ
-	-	-	-	-	-	-	-	-	البحيرة
٤	١	٣	٢	١	١	٢	-	٢	الإسكندرية
١	-	١	-	-	-	١	-	١	الشرقية
١	-	١	-	-	-	١	-	١	الدقهلية
-	-	-	-	-	-	-	-	-	دمياط
-	-	-	-	-	-	-	-	-	بور سعيد
-	-	-	-	-	-	-	-	-	الإسماعيلية
-	-	-	-	-	-	-	-	-	السويس
٦	٢	٤	٢	١	١	٤	١	٣	الجيزة
٢	-	٢	٢	-	٢	-	-	-	الفيوم
٥	١	٤	١	-	١	٤	١	٣	بنى سويف
١٠٢	٢٦	٧٦	١٦	٥	١١	٨٦	٢١	٦٥	المنيا
٥٤١	٢٠٠	٣٤١	١٣٥	٥٨	٧٧	٤٠٦	١٤٢	٢٦٤	أسيوط
٣٧	١٤	٢٣	١٣	٦	٧	٢٤	٨	١٦	سوهاج
١٠	١	٩	٢	-	٢	٨	١	٧	قنا
١١	٢	٩	٢	-	٢	٩	٢	٧	أسوان
-	-	-	-	-	-	-	-	-	مرسى مطروح
-	-	-	-	-	-	-	-	-	سيناء
٣	-	٣	-	-	-	٣	-	٣	الوادي الجديد
١	-	١	-	-	-	١	-	١	البحر الأحمر
-	-	-	-	-	-	-	-	-	الوفادين
٧٤١	٢٥٢	٤٨٩	١٨٠	٧٣	١٠٧	٥٦١	١٧٩	٣٨٢	الإجمالي

بيان عددي بخريجي كلية التجارة  
موزعين حسب محافظاتهم عن العام الجامعي ٢٠١١/٢٠١٠  
(تعليم مفتوح)

الدور	الدور الأول			الدور الثاني			الإجمالي		
	ذ	ث	ج	ذ	ث	ج	ذ	ث	ج
المحافظة									
القاهرة	-	-	-	-	-	-	-	-	-
القليوبية	-	-	-	-	-	-	-	-	-
المنوفية	-	-	-	-	-	-	-	-	-
الغربية	-	-	-	-	-	-	-	-	-
كفر الشيخ	-	-	-	-	-	-	-	-	-
البحيرة	-	-	-	-	-	-	-	-	-
الإسكندرية	-	-	-	-	-	-	-	-	-
الشرقية	-	-	-	-	-	-	-	-	-
الدقهلية	-	-	-	-	-	-	-	-	-
دمياط	-	-	-	-	-	-	-	-	-
بور سعيد	-	-	-	-	-	-	-	-	-
الإسماعيلية	-	-	-	-	-	-	-	-	-
السويس	-	-	-	-	-	-	-	-	-
الجيزة	-	-	-	-	-	-	-	-	-
الفيوم	-	-	-	-	-	-	-	-	-
بنى سويف	-	-	-	-	-	-	-	-	-
المنيا	-	٢	-	٢	٢	-	٤	٤	-
أسيوط	٢٩	٢٥	٥٤	٧٢	٤٤	١١٦	١٠١	٦٩	١٧٠
سوهاج	٧	١	٨	٦	١	٧	١٣	٢	١٥
قنا	٤	١	٥	-	-	-	٤	١	٥
أسوان	١	٤	٥	-	-	-	١	٤	٥
مرسى مطروح	-	-	-	-	-	-	-	-	-
سيناء	-	-	-	-	-	-	-	-	-
الوادى الجديد	٣	١	٤	٢٤	٦	٣٠	٢٧	٧	٣٤
البحر الأحمر	١	-	١	-	-	-	١	-	١
الوفادين	-	-	-	-	-	-	-	-	-
الإجمالي	٤٥	٣٤	٧٩	١٠٢	٥٣	١٥٥	١٤٧	٨٧	٢٣٤

بيان عددي بخريجي كلية التربية بأسسيوط  
موزعين حسب محافظاتهم عن العام الجامعي ٢٠١١/٢٠١٠  
(تعليم عام)

الإجمالي			الدور الثاني			الدور الأول			الدور
ج	ث	ذ	ج	ث	ذ	ج	ث	ذ	المحافظة
-	-	-	-	-	-	-	-	-	القاهرة
-	-	-	-	-	-	-	-	-	القليوبية
-	-	-	-	-	-	-	-	-	المنوفية
-	-	-	-	-	-	-	-	-	الغربية
-	-	-	-	-	-	-	-	-	كفر الشيخ
-	-	-	-	-	-	-	-	-	البحيرة
١	١	-	١	١	-	-	-	-	الإسكندرية
-	-	-	-	-	-	-	-	-	الشرقية
-	-	-	-	-	-	-	-	-	الدقهلية
-	-	-	-	-	-	-	-	-	دمياط
-	-	-	-	-	-	-	-	-	بور سعيد
-	-	-	-	-	-	-	-	-	الإسماعيلية
-	-	-	-	-	-	-	-	-	السويس
-	-	-	-	-	-	-	-	-	الجيزة
-	-	-	-	-	-	-	-	-	الفيوم
-	-	-	-	-	-	-	-	-	بنى سويف
-	-	-	-	-	-	-	-	-	المنيا
٥٣٠	٤٢٩	١٠١	٢٢	١١	١١	٥٠٨	٤١٨	٩٠	أسسيوط
-	-	-	-	-	-	-	-	-	سوهاج
-	-	-	-	-	-	-	-	-	قنا
١	-	١	-	-	-	١	-	١	أسوان
-	-	-	-	-	-	-	-	-	مرسى مطروح
-	-	-	-	-	-	-	-	-	سيناء
-	-	-	-	-	-	-	-	-	الوادي الجديد
-	-	-	-	-	-	-	-	-	البحر الأحمر
-	-	-	-	-	-	-	-	-	الوفادين
٥٣٢	٤٣٠	١٠٢	٢٣	١٢	١١	٥٠٩	٤١٨	٩١	الإجمالي

بيان عددي بخريجي كلية التربية بأسيوط  
موزعين حسب محافظاتهم عن العام الجامعي ٢٠١٠/٢٠١١  
(تعليم ابتدائي)

الإجمالي			الدور الثاني			الدور الأول			الدور
ج	ث	ذ	ج	ث	ذ	ج	ث	ذ	
١	١	-	-	-	-	١	١	-	القاهرة
-	-	-	-	-	-	-	-	-	القليوبية
-	-	-	-	-	-	-	-	-	المنوفية
١	١	-	-	-	-	١	١	-	الغربية
-	-	-	-	-	-	-	-	-	كفر الشيخ
١	١	-	-	-	-	١	١	-	البحيرة
١	-	١	-	-	-	١	-	١	الإسكندرية
-	-	-	-	-	-	-	-	-	الشرقية
-	-	-	-	-	-	-	-	-	الدقهلية
-	-	-	-	-	-	-	-	-	دمياط
-	-	-	-	-	-	-	-	-	بور سعيد
-	-	-	-	-	-	-	-	-	الإسماعيلية
-	-	-	-	-	-	-	-	-	السويس
-	-	-	-	-	-	-	-	-	الجيزة
-	-	-	-	-	-	-	-	-	الفيوم
-	-	-	-	-	-	-	-	-	بنى سويف
-	-	-	-	-	-	-	-	-	المنيا
١٨٤	١٤٨	٣٦	١١	٦	٥	١٧٣	١٤٢	٣١	أسيوط
-	-	-	-	-	-	-	-	-	سوهاج
-	-	-	-	-	-	-	-	-	قنا
-	-	-	-	-	-	-	-	-	أسوان
-	-	-	-	-	-	-	-	-	مرسى مطروح
-	-	-	-	-	-	-	-	-	سيناء
-	-	-	-	-	-	-	-	-	الوادي الجديد
-	-	-	-	-	-	-	-	-	البحر الأحمر
-	-	-	-	-	-	-	-	-	الوفادين
١٨٨	١٥١	٣٧	١١	٦	٥	١٧٧	١٤٥	٣٢	الإجمالي

بيان عددي بخريجي كلية التربية بأسيوط  
موزعين حسب محافظاتهم عن العام الجامعي ٢٠١٠/٢٠١١  
( طفولة )

الإجمالي			الدور الثاني			الدور الأول			الدور
ج	ث	ذ	ج	ث	ذ	ج	ث	ذ	المحافظة
٢	٢	-	-	-	-	٢	٢	-	القاهرة
-	-	-	-	-	-	-	-	-	القليوبية
-	-	-	-	-	-	-	-	-	المنوفية
-	-	-	-	-	-	-	-	-	الغربية
-	-	-	-	-	-	-	-	-	كفر الشيخ
١	١	-	-	-	-	١	١	-	البحيرة
-	-	-	-	-	-	-	-	-	الإسكندرية
١	١	-	-	-	-	١	١	-	الشرقية
-	-	-	-	-	-	-	-	-	الدقهلية
-	-	-	-	-	-	-	-	-	دمياط
-	-	-	-	-	-	-	-	-	بور سعيد
-	-	-	-	-	-	-	-	-	الإسماعيلية
-	-	-	-	-	-	-	-	-	السويس
-	-	-	-	-	-	-	-	-	الجيزة
-	-	-	-	-	-	-	-	-	الفيوم
-	-	-	-	-	-	-	-	-	بنى سويف
-	-	-	-	-	-	-	-	-	المنيا
٥٢	٥٢	-	٢	٢	-	٥٠	٥٠	-	أسيوط
١	١	-	-	-	-	١	١	-	سوهاج
١	١	-	-	-	-	١	١	-	قنا
-	-	-	-	-	-	-	-	-	أسوان
-	-	-	-	-	-	-	-	-	مرسى مطروح
-	-	-	-	-	-	-	-	-	سيناء
-	-	-	-	-	-	-	-	-	الوادي الجديد
-	-	-	-	-	-	-	-	-	البحر الأحمر
-	-	-	-	-	-	-	-	-	الوفادين
٥٨	٥٨	-	٢	٢	-	٥٦	٥٦	-	الإجمالي

بيان عددي بخريجي كلية الحقوق  
موزعين حسب محافظاتهم عن العام الجامعي ٢٠١١/٢٠١٠  
(انتظام)

الإجمالي			الدور الثاني			الدور الأول			الدور
ج	ث	ذ	ج	ث	ذ	ج	ث	ذ	المحافظة
٨	-	٨	١	-	١	٧	-	٧	القاهرة
-	-	-	-	-	-	-	-	-	القليوبية
-	-	-	-	-	-	-	-	-	المنوفية
-	-	-	-	-	-	-	-	-	الغربية
-	-	-	-	-	-	-	-	-	كفر الشيخ
-	-	-	-	-	-	-	-	-	البحيرة
٦	٣	٣	-	-	-	٦	٣	٣	الإسكندرية
٢	-	٢	-	-	-	٢	-	٢	الشرقية
-	-	-	-	-	-	-	-	-	الدقهلية
-	-	-	-	-	-	-	-	-	دمياط
-	-	-	-	-	-	-	-	-	بور سعيد
-	-	-	-	-	-	-	-	-	الإسماعيلية
٣	١	٢	-	-	-	٣	١	٢	السويس
٤	١	٣	١	-	١	٣	١	٢	الجيزة
-	-	-	-	-	-	-	-	-	الفيوم
١	-	١	-	-	-	١	-	١	بنى سويف
٢٠٤	٩٢	١١٢	٢٠	٩	١١	١٨٤	٨٣	١٠١	المنيا
١٤٨٠	٤٧١	١٠٠٩	٧٧	١٢	٦٥	١٤٠٣	٤٥٩	٩٤٤	أسيوط
٨٢٥	٢٥٨	٥٦٧	٤٢	١٨	٢٤	٧٨٣	٢٤٠	٥٤٣	سوهاج
٢٧٥	١٠٦	١٦٩	٣٦	١٧	١٩	٢٣٩	٨٩	١٥٠	قنا
٩٠	٢٨	٦٢	-	-	-	٩٠	٢٨	٦٢	أسوان
-	-	-	-	-	-	-	-	-	مرسى مطروح
١	-	١	-	-	-	١	-	١	سيناء
٢١	٨	١٣	٣	١	٢	١٨	٧	١١	الوادى الجديد
٧	٢	٥	١	-	١	٦	٢	٤	البحر الأحمر
-	-	-	-	-	-	-	-	-	الوافدين
٢٩٢٧	٩٧٠	١٩٥٧	١٨١	٥٧	١٢٤	٢٧٤٦	٩١٣	١٨٣٣	الإجمالي

بيان عددي بخريجي كلية الحقوق  
موزعين حسب محافظاتهم عن العام الجامعي ٢٠١١/٢٠١٠  
(انتساب موجه)

الإجمالي			الدور الثاني			الدور الأول			الدور
ج	ث	ذ	ج	ث	ذ	ج	ث	ذ	
١٦	٤	١٢	٣	١	٢	١٣	٣	١٠	القاهرة
١	-	١	-	-	-	١	-	١	القليوبية
-	-	-	-	-	-	-	-	-	المنوفية
-	-	-	-	-	-	-	-	-	الغربية
-	-	-	-	-	-	-	-	-	كفر الشيخ
-	-	-	-	-	-	-	-	-	البحيرة
٨	٢	٦	٢	١	١	٦	١	٥	الإسكندرية
-	-	-	-	-	-	-	-	-	الشرقية
-	-	-	-	-	-	-	-	-	الدقهلية
-	-	-	-	-	-	-	-	-	دمياط
-	-	-	-	-	-	-	-	-	بور سعيد
١	-	١	-	-	-	١	-	١	الإسماعيلية
-	-	-	-	-	-	-	-	-	السويس
٥	-	٥	٢	-	٢	٣	-	٣	الجيزة
٢	-	٢	-	-	-	٢	-	٢	الفيوم
٣	-	٣	-	-	-	٣	-	٣	بني سويف
٢٠٤	٨٤	١٢٠	٣٧	١٢	٢٥	١٦٧	٧٢	٩٥	المنيا
٥٤١	٢٠٦	٣٣٥	١٥٠	٤٢	١٠٨	٣٩١	١٦٤	٢٢٧	أسيوط
٢٢٨	٦٨	١٦٠	٥٣	٢٥	٢٨	١٧٥	٤٣	١٣٢	سوهاج
١٥٠	٣١	١١٩	٦	٢	٤	١٤٤	٢٩	١١٥	قنا
٢٢	٥	١٧	-	-	-	٢٢	٥	١٧	أسوان
-	-	-	-	-	-	-	-	-	مرسى مطروح
-	-	-	-	-	-	-	-	-	سيناء
٤	١	٣	٢	١	١	٢	-	٢	الوادي الجديد
٣	١	٢	١	١	-	٢	-	٢	البحر الأحمر
-	-	-	-	-	-	-	-	-	الوفادين
١١٨٨	٤٠٢	٧٨٦	٢٥٦	٨٥	١٧١	٩٣٢	٣١٧	٦١٥	الإجمالي

بيان عددي بخريجي كلية الحقوق  
موزعين حسب محافظاتهم عن العام الجامعي ٢٠١٠/٢٠١١  
(تعليم مفتوح)

الدور	الدور الأول			الدور الثاني			الإجمالي		
	ذ	ث	ج	ذ	ث	ج	ذ	ث	ج
المحافظة									
القاهرة	-	-	-	-	-	-	-	-	-
القليوبية	-	-	-	-	-	-	-	-	-
المنوفية	-	-	-	-	-	-	-	-	-
الغربية	-	-	-	-	-	-	-	-	-
كفر الشيخ	-	-	-	-	-	-	-	-	-
البحيرة	-	-	-	-	-	-	-	-	-
الإسكندرية	-	-	-	-	-	-	-	-	-
الشرقية	-	-	-	-	-	-	-	-	-
الدقهلية	-	-	-	-	-	-	-	-	-
دمياط	-	-	-	-	-	-	-	-	-
بور سعيد	-	-	-	-	-	-	-	-	-
الإسماعيلية	-	-	-	-	-	-	-	-	-
السويس	-	-	-	-	-	-	-	-	-
الجيزة	-	-	-	-	-	-	-	-	-
الفيوم	-	-	-	-	-	-	-	-	-
بني سويف	-	-	-	-	-	-	-	-	-
المنيا	١	١	٢	٤	٣	٧	٥	٤	٩
أسيوط	٩	١	١٠	٣٠	٢	٣٢	٣٩	٣	٤٢
سوهاج	٧	-	٧	١٢	١	١٣	١٩	١	٢٠
قنا	٣	-	٣	٣	١	٤	٦	١	٧
أسوان	-	-	-	١	-	١	١	-	١
مرسى مطروح	-	-	-	-	-	-	-	-	-
سيناء	-	-	-	٣	-	٣	٣	-	٣
الوادي الجديد	-	-	-	-	-	-	-	-	-
البحر الأحمر	-	-	-	-	-	-	-	-	-
الوفادين	-	-	-	-	-	-	-	-	-
الإجمالي	٢٠	٢	٢٢	٥٣	٧	٦٠	٧٣	٩	٨٢

بيان عددي بخريجي كلية التربية الرياضية  
موزعين حسب محافظاتهم عن العام الجامعي ٢٠١١/٢٠١٠

الإجمالي			الدور الثاني			الدور الأول			الدور
ج	ث	ذ	ج	ث	ذ	ج	ث	ذ	المحافظة
١	-	١	١	-	١	-	-	-	القاهرة
-	-	-	-	-	-	-	-	-	القليوبية
-	-	-	-	-	-	-	-	-	المنوفية
-	-	-	-	-	-	-	-	-	الغربية
-	-	-	-	-	-	-	-	-	كفر الشيخ
-	-	-	-	-	-	-	-	-	البحيرة
١	-	١	-	-	-	١	-	١	الإسكندرية
-	-	-	-	-	-	-	-	-	الشرقية
-	-	-	-	-	-	-	-	-	الدقهلية
-	-	-	-	-	-	-	-	-	دمياط
-	-	-	-	-	-	-	-	-	بور سعيد
-	-	-	-	-	-	-	-	-	الإسماعيلية
-	-	-	-	-	-	-	-	-	السويس
١	-	١	-	-	-	١	-	١	الجيزة
-	-	-	-	-	-	-	-	-	الفيوم
-	-	-	-	-	-	-	-	-	بني سويف
١٧	٧	١٠	٣	١	٢	١٤	٦	٨	المنيا
١٧٤	٢٦	١٤٨	١٣	١	١٢	١٦١	٢٥	١٣٦	أسيوط
١٧١	٣٦	١٣٥	٦	-	٦	١٦٥	٣٦	١٢٩	سوهاج
٢٥	٦	١٩	٢	-	٢	٢٣	٦	١٧	قنا
٢٦	٤	٢٢	-	-	-	٢٦	٤	٢٢	أسوان
-	-	-	-	-	-	-	-	-	مرسى مطروح
-	-	-	-	-	-	-	-	-	سيناء
٧	٤	٣	-	-	-	٧	٤	٣	الوادي الجديد
-	-	-	-	-	-	-	-	-	البحر الأحمر
-	-	-	-	-	-	-	-	-	الوفادين
٤٢٣	٨٣	٣٤٠	٢٥	٢	٢٣	٣٩٨	٨١	٣١٧	الإجمالي

بيان عددي بخريجي كلية التمريض  
موزعين حسب محافظاتهم عن العام الجامعي ٢٠١١/٢٠١٠

الإجمالي			الدور الثاني			الدور الأول			الدور
ج	ث	ذ	ج	ث	ذ	ج	ث	ذ	المحافظة
٤	٤	-	١	١	-	٣	٣	-	القاهرة
-	-	-	-	-	-	-	-	-	القليوبية
-	-	-	-	-	-	-	-	-	المنوفية
-	-	-	-	-	-	-	-	-	الغربية
٧	٧	-	-	-	-	٧	٧	-	كفر الشيخ
٣	٣	-	١	١	-	٢	٢	-	البحيرة
١	١	-	-	-	-	١	١	-	الإسكندرية
-	-	-	-	-	-	-	-	-	الشرقية
٢	٢	-	-	-	-	٢	٢	-	الدقهلية
-	-	-	-	-	-	-	-	-	دمياط
-	-	-	-	-	-	-	-	-	بور سعيد
-	-	-	-	-	-	-	-	-	الإسماعيلية
-	-	-	-	-	-	-	-	-	السويس
١	١	-	١	١	-	-	-	-	الجيزة
-	-	-	-	-	-	-	-	-	الفيوم
-	-	-	-	-	-	-	-	-	بني سويف
٤	٤	-	-	-	-	٤	٤	-	المنيا
١٢٢	١٢٢	-	١٣	١٣	-	١٠٩	١٠٩	-	أسيوط
-	-	-	-	-	-	-	-	-	سوهاج
٢	٢	-	١	١	-	١	١	-	قنا
٧	٧	-	-	-	-	٧	٧	-	أسوان
-	-	-	-	-	-	-	-	-	مرسى مطروح
-	-	-	-	-	-	-	-	-	سيناء
٣	٣	-	-	-	-	٣	٣	-	الوادي الجديد
-	-	-	-	-	-	-	-	-	البحر الأحمر
-	-	-	-	-	-	-	-	-	الوفادين
١٥٦	١٥٦	-	١٧	١٧	-	١٣٩	١٣٩	-	الإجمالي

بيان عددي بخريجي كلية التربية بالوادي  
موزعين حسب محافظاتهم عن العام الجامعي ٢٠١١/٢٠١٠  
(تعليم عام)

الإجمالي			الدور الثاني			الدور الأول			الدور
ج	ث	ذ	ج	ث	ذ	ج	ث	ذ	المحافظة
-	-	-	-	-	-	-	-	-	القاهرة
-	-	-	-	-	-	-	-	-	القليوبية
-	-	-	-	-	-	-	-	-	المنوفية
-	-	-	-	-	-	-	-	-	الغربية
-	-	-	-	-	-	-	-	-	كفر الشيخ
-	-	-	-	-	-	-	-	-	البحيرة
-	-	-	-	-	-	-	-	-	الإسكندرية
-	-	-	-	-	-	-	-	-	الشرقية
-	-	-	-	-	-	-	-	-	الدقهلية
-	-	-	-	-	-	-	-	-	دمياط
-	-	-	-	-	-	-	-	-	بور سعيد
-	-	-	-	-	-	-	-	-	الإسماعيلية
-	-	-	-	-	-	-	-	-	السويس
-	-	-	-	-	-	-	-	-	الجيزة
-	-	-	-	-	-	-	-	-	الفيوم
-	-	-	-	-	-	-	-	-	بني سويف
-	-	-	-	-	-	-	-	-	المنيا
-	-	-	-	-	-	-	-	-	أسيوط
-	-	-	-	-	-	-	-	-	سوهاج
-	-	-	-	-	-	-	-	-	قنا
-	-	-	-	-	-	-	-	-	أسوان
-	-	-	-	-	-	-	-	-	مرسى مطروح
-	-	-	-	-	-	-	-	-	سيناء
١٣٢	١٠٣	٢٩	١٠	٦	٤	١٢٢	٩٧	٢٥	الوادي الجديد
-	-	-	-	-	-	-	-	-	البحر الأحمر
-	-	-	-	-	-	-	-	-	الوفادين
١٣٢	١٠٣	٢٩	١٠	٦	٤	١٢٢	٩٧	٢٥	الإجمالي

بيان عددي بخريجي كلية التربية بالوادي  
موزعين حسب محافظاتهم عن العام الجامعي ٢٠١٠/٢٠١١  
(تعليم أساسي)

الإجمالي			الدور الثاني			الدور الأول			الدور
ج	ث	ذ	ج	ث	ذ	ج	ث	ذ	المحافظة
-	-	-	-	-	-	-	-	-	القاهرة
-	-	-	-	-	-	-	-	-	القليوبية
-	-	-	-	-	-	-	-	-	المنوفية
-	-	-	-	-	-	-	-	-	الغربية
-	-	-	-	-	-	-	-	-	كفر الشيخ
-	-	-	-	-	-	-	-	-	البحيرة
-	-	-	-	-	-	-	-	-	الإسكندرية
-	-	-	-	-	-	-	-	-	الشرقية
-	-	-	-	-	-	-	-	-	الدقهلية
-	-	-	-	-	-	-	-	-	دمياط
-	-	-	-	-	-	-	-	-	بور سعيد
-	-	-	-	-	-	-	-	-	الإسماعيلية
-	-	-	-	-	-	-	-	-	السويس
-	-	-	-	-	-	-	-	-	الجيزة
-	-	-	-	-	-	-	-	-	الفيوم
-	-	-	-	-	-	-	-	-	بني سويف
-	-	-	-	-	-	-	-	-	المنيا
-	-	-	-	-	-	-	-	-	أسيوط
-	-	-	-	-	-	-	-	-	سوهاج
-	-	-	-	-	-	-	-	-	قنا
-	-	-	-	-	-	-	-	-	أسوان
-	-	-	-	-	-	-	-	-	مرسى مطروح
-	-	-	-	-	-	-	-	-	سيناء
١٣٢	٧٨	٥٤	٨	٤	٤	١٢٤	٧٤	٥٠	الوادي الجديد
-	-	-	-	-	-	-	-	-	البحر الأحمر
-	-	-	-	-	-	-	-	-	الوفادين
١٣٢	٧٨	٥٤	٨	٤	٤	١٢٤	٧٤	٥٠	الإجمالي

بيان عددي بخريجي كلية التربية بالوادي  
موزعين حسب محافظاتهم عن العام الجامعي ٢٠١١/٢٠١٠  
(طفولة)

الإجمالي			الدور الثاني			الدور الأول			الدور
ج	ث	ذ	ج	ث	ذ	ج	ث	ذ	المحافظة
-	-	-	-	-	-	-	-	-	القاهرة
-	-	-	-	-	-	-	-	-	القليوبية
-	-	-	-	-	-	-	-	-	المنوفية
-	-	-	-	-	-	-	-	-	الغربية
-	-	-	-	-	-	-	-	-	كفر الشيخ
-	-	-	-	-	-	-	-	-	البحيرة
-	-	-	-	-	-	-	-	-	الإسكندرية
-	-	-	-	-	-	-	-	-	الشرقية
-	-	-	-	-	-	-	-	-	الدقهلية
-	-	-	-	-	-	-	-	-	دمياط
-	-	-	-	-	-	-	-	-	بور سعيد
-	-	-	-	-	-	-	-	-	الإسماعيلية
-	-	-	-	-	-	-	-	-	السويس
-	-	-	-	-	-	-	-	-	الجيزة
-	-	-	-	-	-	-	-	-	الفيوم
-	-	-	-	-	-	-	-	-	بني سويف
-	-	-	-	-	-	-	-	-	المنيا
-	-	-	-	-	-	-	-	-	أسيوط
-	-	-	-	-	-	-	-	-	سوهاج
-	-	-	-	-	-	-	-	-	قنا
-	-	-	-	-	-	-	-	-	أسوان
-	-	-	-	-	-	-	-	-	مرسى مطروح
-	-	-	-	-	-	-	-	-	سيناء
٢٥	٢٥	-	-	-	-	٢٥	٢٥	-	الوادي الجديد
-	-	-	-	-	-	-	-	-	البحر الأحمر
-	-	-	-	-	-	-	-	-	الوفادين
٢٥	٢٥	-	-	-	-	٢٥	٢٥	-	الإجمالي

بيان عددي بخريجي كلية الخدمة الاجتماعية  
موزعين حسب محافظاتهم عن العام الجامعي ٢٠١٠/٢٠١١  
(انتظام)

الإجمالي			الدور الثاني			الدور الأول			الدور
ج	ث	ذ	ج	ث	ذ	ج	ث	ذ	المحافظة
-	-	-	-	-	-	-	-	-	القاهرة
-	-	-	-	-	-	-	-	-	القليوبية
-	-	-	-	-	-	-	-	-	المنوفية
-	-	-	-	-	-	-	-	-	الغربية
-	-	-	-	-	-	-	-	-	كفر الشيخ
-	-	-	-	-	-	-	-	-	البحيرة
-	-	-	-	-	-	-	-	-	الإسكندرية
-	-	-	-	-	-	-	-	-	الشرقية
-	-	-	-	-	-	-	-	-	الدقهلية
-	-	-	-	-	-	-	-	-	دمياط
-	-	-	-	-	-	-	-	-	بور سعيد
-	-	-	-	-	-	-	-	-	الإسماعيلية
-	-	-	-	-	-	-	-	-	السويس
-	-	-	-	-	-	-	-	-	الجيزة
-	-	-	-	-	-	-	-	-	الفيوم
-	-	-	-	-	-	-	-	-	بنى سويف
١٠٠	٨٠	٢٠	٣	٢	١	٩٦	٧٧	١٩	المنيا
٧٢٨	٥٨٧	١٤١	٣١	٢٢	٩	٦٩٧	٥٦٥	١٣٢	أسيوط
١٨٨	١٤٩	٣٩	١٠	٧	٣	١٧٩	١٤٣	٣٦	سوهاج
-	-	-	-	-	-	-	-	-	قنا
-	-	-	-	-	-	-	-	-	أسوان
-	-	-	-	-	-	-	-	-	مرسى مطروح
-	-	-	-	-	-	-	-	-	سيناء
١٦	١٤	٢	-	-	-	١٦	١٤	٢	الوادى الجديد
-	-	-	-	-	-	-	-	-	البحر الأحمر
-	-	-	-	-	-	-	-	-	الوفادين
١٠٣٢	٨٣٠	٢٠٢	٤٤	٣١	١٣	٩٨٨	٧٩٩	١٨٩	الإجمالي

بيان عددي بخريجي كلية الخدمة الاجتماعية  
موزعين حسب محافظاتهم عن العام الجامعي ٢٠١١/٢٠١٠  
(انتساب موجة)

الإجمالي			الدور الثاني			الدور الأول			الدور
ج	ث	ذ	ج	ث	ذ	ج	ث	ذ	
-	-	-	-	-	-	-	-	-	القاهرة
-	-	-	-	-	-	-	-	-	القليوبية
-	-	-	-	-	-	-	-	-	المنوفية
-	-	-	-	-	-	-	-	-	الغربية
-	-	-	-	-	-	-	-	-	كفر الشيخ
-	-	-	-	-	-	-	-	-	البحيرة
-	-	-	-	-	-	-	-	-	الإسكندرية
-	-	-	-	-	-	-	-	-	الشرقية
-	-	-	-	-	-	-	-	-	الدقهلية
-	-	-	-	-	-	-	-	-	دمياط
-	-	-	-	-	-	-	-	-	بور سعيد
-	-	-	-	-	-	-	-	-	الإسماعيلية
-	-	-	-	-	-	-	-	-	السويس
-	-	-	-	-	-	-	-	-	الجيزة
-	-	-	-	-	-	-	-	-	الفيوم
-	-	-	-	-	-	-	-	-	بنى سويف
٢٤	١٣	١١	٥	٢	٣	١٩	١١	٨	المنيا
٩٨	٤٧	٥١	٢٢	١٢	١٠	٧٦	٣٥	٤١	أسيوط
٢٣	١٣	١٠	٧	٢	٥	١٦	١١	٥	سوهاج
١	١	-	-	-	-	١	١	-	قنا
-	-	-	-	-	-	-	-	-	أسوان
-	-	-	-	-	-	-	-	-	مرسى مطروح
-	-	-	-	-	-	-	-	-	سيناء
٤	٤	-	١	١	-	٣	٣	-	الوادي الجديد
١	١	-	-	-	-	١	١	-	البحر الأحمر
-	-	-	-	-	-	-	-	-	الوفادين
١٥١	٧٩	٧٢	٣٥	١٧	١٨	١١٦	٦٢	٥٤	الإجمالي

بيان عددي بخريجي كلية الآداب  
موزعين حسب محافظاتهم عن العام الجامعي ٢٠١٠/٢٠١١  
(انتظام)

الإجمالي			الدور الثاني			الدور الأول			الدور
ج	ث	ذ	ج	ث	ذ	ج	ث	ذ	المحافظة
٢٤	٢٢	٢	٣	٣	-	٢١	١٩	٢	القاهرة
١	-	١	-	-	-	١	-	١	القليوبية
-	-	-	-	-	-	-	-	-	المنوفية
-	-	-	-	-	-	-	-	-	الغربية
-	-	-	-	-	-	-	-	-	كفر الشيخ
-	-	-	-	-	-	-	-	-	البحيرة
٣	٢	١	-	-	-	٣	٢	١	الإسكندرية
-	-	-	-	-	-	-	-	-	الشرقية
-	-	-	-	-	-	-	-	-	الدقهلية
-	-	-	-	-	-	-	-	-	دمياط
١	١	-	-	-	-	١	١	-	بور سعيد
-	-	-	-	-	-	-	-	-	الإسماعيلية
-	-	-	-	-	-	-	-	-	السويس
٣	٢	١	٢	١	١	١	١	-	الجيزة
-	-	-	-	-	-	-	-	-	الفيوم
-	-	-	-	-	-	-	-	-	بنى سويف
-	-	-	-	-	-	-	-	-	المنيا
١٣١١	١٠٤٦	٢٦٥	٦٠	٤٠	٢٠	١٢٥١	١٠٠٦	٢٤٥	أسيوط
٤	٤	-	-	-	-	٤	٤	-	سوهاج
٢	١	١	-	-	-	٢	١	١	قنا
٣	٣	-	-	-	-	٣	٣	-	أسوان
-	-	-	-	-	-	-	-	-	مرسى مطروح
-	-	-	-	-	-	-	-	-	سيناء
٣	٣	-	-	-	-	٣	٣	-	الوادي الجديد
-	-	-	-	-	-	-	-	-	البحر الأحمر
-	-	-	-	-	-	-	-	-	الوفادين
١٣٥٥	١٠٨٤	٢٧١	٦٥	٤٤	٢١	١٢٩٠	١٠٤٠	٢٥٠	الإجمالي

بيان عددي بخريجي كلية الآداب  
موزعين حسب محافظاتهم عن العام الجامعي ٢٠١١/٢٠١٠  
(انتساب موجة)

الإجمالي			الدور الثاني			الدور الأول			الدور
ج	ث	ذ	ج	ث	ذ	ج	ث	ذ	
٤	٤	-	١	١	-	٣	٣	-	القاهرة
-	-	-	-	-	-	-	-	-	القليوبية
-	-	-	-	-	-	-	-	-	المنوفية
-	-	-	-	-	-	-	-	-	الغربية
-	-	-	-	-	-	-	-	-	كفر الشيخ
-	-	-	-	-	-	-	-	-	البحيرة
١	١	-	-	-	-	١	١	-	الإسكندرية
-	-	-	-	-	-	-	-	-	الشرقية
-	-	-	-	-	-	-	-	-	الدقهلية
-	-	-	-	-	-	-	-	-	دمياط
-	-	-	-	-	-	-	-	-	بور سعيد
-	-	-	-	-	-	-	-	-	الإسماعيلية
-	-	-	-	-	-	-	-	-	السويس
١	-	١	-	-	-	١	-	١	الجيزة
-	-	-	-	-	-	-	-	-	الفيوم
-	-	-	-	-	-	-	-	-	بنى سويف
-	-	-	-	-	-	-	-	-	المنيا
١٢٢	٧٤	٤٨	١٥	١٠	٥	١٠٧	٦٤	٤٣	أسيوط
١	١	-	-	-	-	١	١	-	سوهاج
-	-	-	-	-	-	-	-	-	قنا
١	١	-	-	-	-	١	١	-	أسوان
-	-	-	-	-	-	-	-	-	مرسى مطروح
-	-	-	-	-	-	-	-	-	سيناء
٤	٤	-	-	-	-	٤	٤	-	الوادي الجديد
-	-	-	-	-	-	-	-	-	البحر الأحمر
-	-	-	-	-	-	-	-	-	الوفادين
١٣٤	٨٥	٤٩	١٦	١١	٥	١١٨	٧٤	٤٤	الإجمالي

بيان عددي بخريجي كلية التربية النوعية  
موزعين حسب محافظاتهم عن العام الجامعي ٢٠١٠/٢٠١١

المحافظة	الدور الأول			الدور الثاني			الإجمالي		
	ذ	ث	ج	ذ	ث	ج	ذ	ث	ج
القاهرة	-	-	-	-	-	-	-	-	-
القليوبية	-	-	-	-	-	-	-	-	-
المنوفية	-	-	-	-	-	-	-	-	-
الغربية	-	-	-	-	-	-	-	-	-
كفر الشيخ	-	-	-	-	-	-	-	-	-
البحيرة	-	-	-	-	-	-	-	-	-
الإسكندرية	-	-	-	-	-	-	-	-	-
الشرقية	-	-	-	-	-	-	-	-	-
الدقهلية	-	-	-	-	-	-	-	-	-
دمياط	-	-	-	-	-	-	-	-	-
بور سعيد	-	-	-	-	-	-	-	-	-
الإسماعيلية	-	-	-	-	-	-	-	-	-
السويس	-	-	-	-	-	-	-	-	-
الجيزة	-	-	-	-	-	-	-	-	-
الفيوم	-	-	-	-	-	-	-	-	-
بنى سويف	-	-	-	-	-	-	-	-	-
المنيا	-	-	-	-	-	-	-	-	-
أسيوط	٣١	١٣٧	١٦٨	٦	١٧	٢٣	٣٧	١٥٤	١٩١
سوهاج	-	١	١	-	-	-	-	١	١
قنا	-	-	-	-	-	-	-	-	-
أسوان	-	-	-	-	-	-	-	-	-
مرسى مطروح	-	-	-	-	-	-	-	-	-
سيناء	-	-	-	-	-	-	-	-	-
الوادي الجديد	٢	٤	٦	-	-	-	٢	٤	٦
البحر الأحمر	-	-	-	-	-	-	-	-	-
الوافدين	-	-	-	-	-	-	-	-	-
الإجمالي	٣٣	١٤٢	١٧٥	٦	١٧	٢٣	٣٩	١٥٩	١٩٨

بيان عددي بخريجي كلية الحاسبات والمعلومات  
موزعين حسب محافظاتهم عن العام الجامعي ٢٠١١/٢٠١٠

الدور	الدور الأول			الدور الثاني			الإجمالي		
	ذ	ث	ج	ذ	ث	ج	ذ	ث	ج
المحافظة									
القاهرة	-	١	١	١	-	١	١	١	٢
القليوبية	-	-	-	-	-	-	-	-	-
المنوفية	-	-	-	-	-	-	-	-	-
الغربية	١	-	١	-	-	-	-	-	١
كفر الشيخ	-	-	-	-	-	-	-	-	-
البحيرة	١	١	٢	-	-	-	-	-	٢
الإسكندرية	١	-	١	١	-	-	-	-	٢
الشرقية	-	-	-	-	-	-	-	-	-
الدقهلية	-	-	-	-	-	-	-	-	-
دمياط	-	-	-	١	١	-	-	-	١
بور سعيد	-	-	-	-	-	-	-	-	-
الإسماعيلية	-	-	-	-	-	-	-	-	-
السويس	-	-	-	-	-	-	-	-	-
الجيزة	-	-	-	-	-	-	-	-	-
الفيوم	١	-	١	١	-	-	-	-	٢
بني سويف	-	-	-	-	-	-	-	-	-
المنيا	٢	١	٣	-	-	-	-	-	٣
أسيوط	٣٢	٢٩	٦١	٤	١٠	١٤	٣٦	٣٩	٧٥
سوهاج	١١	١٧	٢٨	٢	٣	٥	١٣	٢٠	٣٣
قنا	٢	٦	٨	٢	٥	٧	٤	١١	١٥
أسوان	٣	٢	٥	١	٢	٣	٤	٤	٨
مرسى مطروح	-	-	-	-	-	-	-	-	-
سيناء	-	-	-	-	-	-	-	-	-
الوادي الجديد	١	٢	٣	-	-	-	-	-	٣
البحر الأحمر	-	-	-	-	-	-	-	-	-
الوفادين	-	-	-	-	-	-	-	-	-
الإجمالي	٥٥	٥٩	١١٤	١٢	٢١	٣٣	٦٧	٨٠	١٤٧

بيان عددي بخريجي المعهد الفني للتمريض  
موزعين حسب محافظاتهم عن العام الجامعي ٢٠١١/٢٠١٠

الإجمالي			الدور الثاني			الدور الأول			الدور
ج	ث	ذ	ج	ث	ذ	ج	ث	ذ	
-	-	-	-	-	-	-	-	-	القاهرة
-	-	-	-	-	-	-	-	-	القليوبية
١	١	-	-	-	-	١	١	-	المنوفية
١	١	-	-	-	-	١	١	-	الغربية
١	١	-	-	-	-	١	١	-	كفر الشيخ
٥	٥	-	-	-	-	٥	٥	-	البحيرة
-	-	-	-	-	-	-	-	-	الإسكندرية
١	١	-	-	-	-	١	١	-	الشرقية
٢	٢	-	-	-	-	٢	٢	-	الدقهلية
-	-	-	-	-	-	-	-	-	دمياط
-	-	-	-	-	-	-	-	-	بور سعيد
-	-	-	-	-	-	-	-	-	الإسماعيلية
-	-	-	-	-	-	-	-	-	السويس
-	-	-	-	-	-	-	-	-	الجيزة
-	-	-	-	-	-	-	-	-	الفيوم
١	١	-	-	-	-	١	١	-	بنى سويف
٤	٤	-	-	-	-	٤	٤	-	المنيا
١٣	١٣	-	١	١	-	١٢	١٢	-	أسيوط
-	-	-	-	-	-	-	-	-	سوهاج
-	-	-	-	-	-	-	-	-	قنا
-	-	-	-	-	-	-	-	-	أسوان
-	-	-	-	-	-	-	-	-	مرسى مطروح
-	-	-	-	-	-	-	-	-	سيناء
١	١	-	-	-	-	١	١	-	الوادى الجديد
-	-	-	-	-	-	-	-	-	البحر الأحمر
-	-	-	-	-	-	-	-	-	الوفادين
٣٠	٣٠	-	١	١	-	٢٩	٢٩	-	الإجمالي

# الفصل الثالث

ط

لاب

الدراس

- ١٨٩ -

الطلب

المقدس و دأ

بيان عددي بالطلاب المقبلين بالدراسات العليا بكليات الجامعة  
عن العام الجامعي ٢٠١١/٢٠١٢

الإجمالي			دكتوراه		ماجستير		دبلوم		الدرجة
ج	ث	ذ	ث	ذ	ث	ذ	ث	ذ	الكلية
٣٩٥	٢٠٢	١٩٣	٥٢	٦٨	١٢٩	١١١	٢١	١٤	العلوم
٥٦٦	١٥٠	٤١٦	١٧	٧٠	١٠١	٢٧٢	٣٢	٧٤	الهندسة
٢٧٦	١٠٤	١٧٢	٣٧	٩١	٦٧	٨١	-	-	الزراعة
١٧٦٧	٧٥١	١٠١٦	٢٦٤	٣٦٣	٤٢٢	٥٧٥	٦٥	٧٨	الطب
١٩٦	١١٧	٧٩	١٧	١٨	٥٥	٢٦	٤٥	٣٥	الصيدلة
٢٤٩	١٣٥	١١٤	٣٨	٤٢	٧٧	٥١	٢٠	٢١	الطب البيطري
٣٣٩	١٦٥	١٧٤	٢٨	٤٥	٤٧	٥٤	٩٠	٧٥	التجارة
٧١٤٦	٤٨٥٦	٢٢٩٠	٥٣	٢٣	١٤٥	١٢٥	٤٦٥٨	٢١٤٢	التربية بأسسيوط
٤٨٣٠	١٥٩٦	٣٢٣٤	٤٤	١٧٤	١	٣	١٥٥١	٣٠٥٧	الحقوق
٣٠٨	٤٨	٢٦٠	١٠	٤٢	٣٨	٢١١	-	٧	التربية الرياضية
٢٢٤	٢٢٣	١	٦١	-	١٦٢	١	-	-	التمريض
٢٠٨	٨٠	١٢٨	٧	٦	٥	٢	٦٨	١٢٠	التربية بالوادي
٨٠	٥٤	٢٦	١٠	٥	١٨	٩	٢٦	١٢	الخدمة الاجتماعية
٣٧٥	٢١٦	١٥٩	٥٢	٥٧	١٦٤	١٠٢	-	-	الآداب
٥٦	٢٦	٣٠	٢٠	١٨	٦	٣	-	٩	معهد جنوب مصر للأورام
٦٣	-	٦٣	-	١	-	٣٢	-	٣٠	معهد السكر
١٥٦	١٢٥	٣١	١٤	١	١١١	٣٠	-	-	تربية نوعية
٦٩	٣٦	٣٣	-	٣	٣٦	٣٠	-	-	الحاسبات والمعلومات
١٧٣٠٣	٨٨٨٤	٨٤١٩	٧٢٤	١٠٢٧	١٥٨٤	١٧١٨	٦٥٧٦	٥٦٧٤	الإجمالي

رسم بياني يوضح عدد الطلاب المقيدين بالدراسات العليا عن العام الجامعي 2012/2011

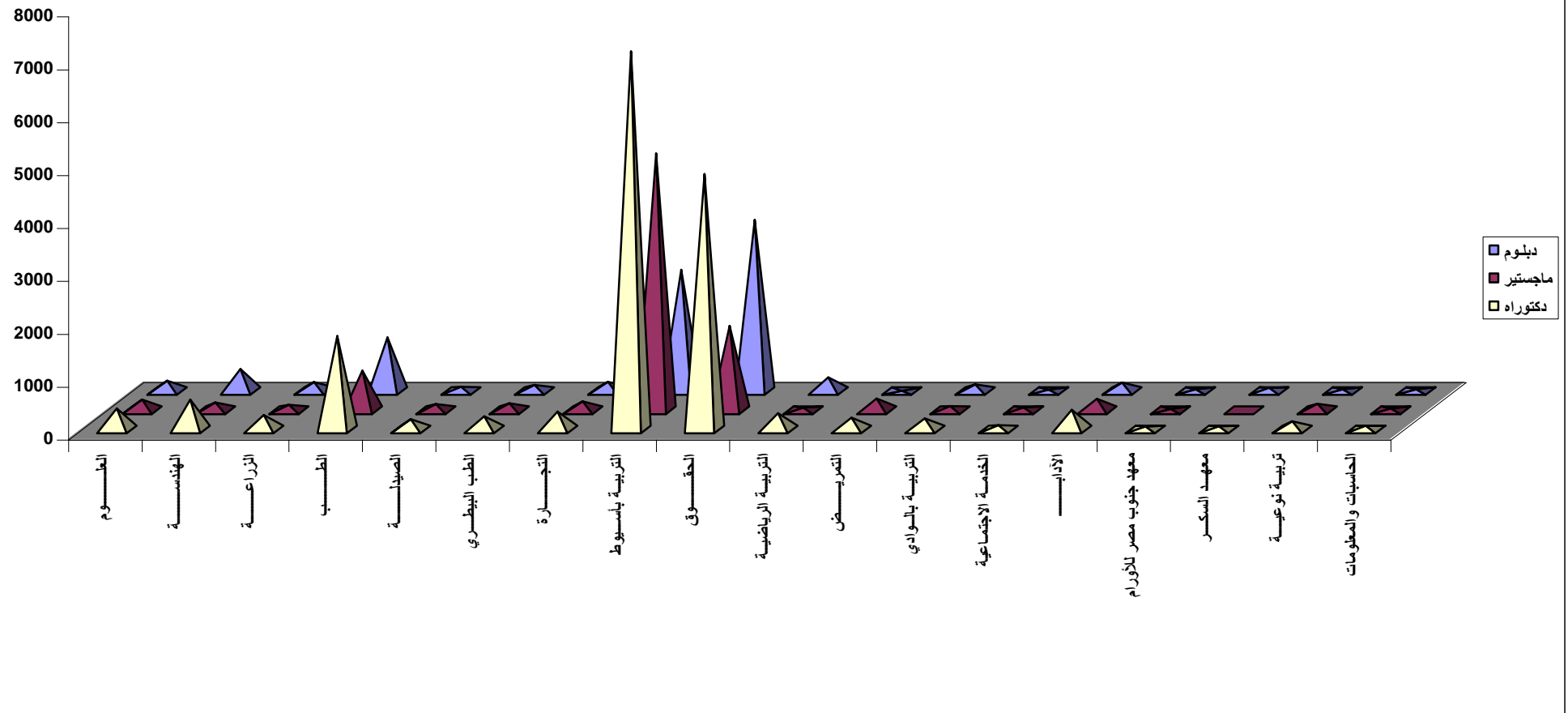

بيان عددي بالطلاب المقيدین بالدراسات العليا بكلية العلوم  
عن العام الجامعي ٢٠١١/٢٠١٣

الإجمالي			دكتوراه		ماجستير		دبلوم		الدرجة التخصصات
ج	ث	ذ	ث	ذ	ث	ذ	ث	ذ	
٩	٨	١	-	-	-	-	٨	١	كيمياء تطبيقية
١٠	٤	٦	-	-	-	-	٤	٦	علوم بيئية أرضية تطبيقية
١	١	-	-	-	-	-	١	-	كيمياء تحليلية بيئية
٦	٢	٤	-	-	-	-	٢	٤	ميكروبيولوجيا تطبيقية
٩	٦	٣	-	-	-	-	٦	٣	كيمياء تحليلية
٤٩	٣٥	١٤	١٥	٩	٢٠	٥	-	-	نبات
٥٩	٣٦	٢٣	٩	٩	٢٧	١٤	-	-	حيوان
٥٧	١٨	٣٩	٥	١٤	١٣	٢٥	-	-	كيمياء
٦٠	٣٢	٢٨	٣	٨	٢٩	٢٠	-	-	فيزياء
٣٢	٧	٢٥	٣	١١	٤	١٤	-	-	جيولوجيا
٦٧	٣١	٣٦	١٧	١٧	١٤	١٩	-	-	رياضيات
٣٦	٢٢	١٤	-	-	٢٢	١٤	-	-	جيولوجيا علوم بيئية أرضية تطبيقية
٣٩٥	٢٠٢	١٩٣	٥٢	٦٨	١٢٩	١١١	٢١	١٤	الإجمالي

بيان عددي بالطلاب المقيدین بالدراسات العليا بكلية الزراعة  
عن العام الجامعي ٢٠١١/٢٠١٢

الإجمالي			دكتوراه		ماجستير		دبلوم		الدرجة
ج	ث	ذ	ث	ذ	ث	ذ	ث	ذ	التخصصات
٣٨	١٠	٢٨	٣	١٩	٧	٩	-	-	محاصيل
٣٥	٨	٢٧	٢	١٥	٦	١٢	-	-	أراضى ومياه
٥	٢	٣	٢	-	-	٣	-	-	وراثة
١٢	٥	٧	٣	٣	٢	٤	-	-	علوم وتكنولوجيا الأغذية
١٢	٨	٤	٥	٢	٣	٢	-	-	بساتين خضر
٢٧	١١	١٦	٤	١٠	٧	٦	-	-	بساتين فاكهة
٨	٥	٣	١	١	٤	٢	-	-	بساتين زينة
٢٥	٩	١٦	٢	٩	٧	٧	-	-	إنتاج حيواني
٩	٣	٦	١	٤	٢	٢	-	-	ألبان
٢٤	١٣	١١	٣	٦	١٠	٥	-	-	وقاية نبات
٤٠	١٦	٢٤	٣	٩	١٣	١٥	-	-	اقتصاد
٢٢	٨	١٤	٥	٦	٣	٨	-	-	اجتماع ريفي
١٩	٦	١٣	٣	٧	٣	٦	-	-	أمراض نبات
٢٧٦	١٠٤	١٧٢	٣٧	٩١	٦٧	٨١	-	-	الإجمالي

**بيان عددي بالطلاب المقيدین بالدراسات العليا بكلية الهندسة**

**عن العام الجامعي ٢٠١١/٢٠١٢**

الإجمالي			دكتوراه		ماجستير		دبلوم		الدرجة التخصصات
ج	ث	ذ	ث	ذ	ث	ذ	ث	ذ	
٢١٢	٤٢	١٧٠	٤	١٨	٢٢	١٠٦	١٦	٤٦	الهندسة المدنية
١٤١	٢١	١٢٠	١	١٦	١٨	٩٥	٢	٩	الهندسة الكهربائية
٩٧	٦٠	٣٧	١١	١٧	٤٩	٢٠	-	-	الهندسة المعمارية
٧١	١٢	٥٩	-	٩	١٠	٤١	٢	٩	الهندسة الميكانيكية
٤٥	١٥	٣٠	١	١٠	٢	١٠	١٢	١٠	هندسة التعدين والفلزات
٥٦٦	١٥٠	٤١٦	١٧	٧٠	١٠١	٢٧٢	٣٢	٧٤	الإجمالي

بيان عددي بالطلاب المقيدون بالدراسات العليا بكلية الطب

عن العام الجامعي ٢٠١١/٢٠١٢

الإجمالي			دكتوراه		ماجستير		دبلوم		الدرجة
ج	ث	ذ	ث	ذ	ث	ذ	ث	ذ	التخصصات
١٤٩	٥٩	٩٠	٨	٢٦	٣٦	٥٦	١٥	٨	التوليد وأمراض النساء
١٠	-	١٠	-	١٠	-	-	-	-	جراحة القلب والصدر
٦٩	٥٤	١٥	٢٩	٦	٢٥	٩	-	-	باطولوجيا إكلينيكية
١٠	٧	٣	٤	٣	٣	-	-	-	طفليات
٢٢	١٢	١٠	٥	٥	٧	٥	-	-	باطولوجيا
١٠	٩	١	٦	١	٣	-	-	-	فسيولوجيا
٣٩	-	٣٩	-	٢١	-	١٣	-	٥	جراحة المسالك البولية والتناسلية
١٢٢	٢٤	٩٨	١٣	٢٥	١١	٦٨	-	٥	التخدير والعناية المركزة الجراحية
١٢	٩	٣	٦	١	٣	٢	-	-	السمعيات
١٤	١٠	٤	٤	٢	٦	٢	-	-	ميكروبيولوجيا
٤٩	٢٤	٢٥	٤	٣	٢٠	٢٢	-	-	أمراض الكلى
١	-	١	-	١	-	-	-	-	أشعة علاجية
١٩	٨	١١	٣	٤	٥	٧	-	-	الطب الشرعي والسموم الإكلينيكية
١٥	١١	٤	٦	٣	٥	١	-	-	التشريح
٨	٢	٦	٢	٦	-	-	-	-	الأمراض العصبية
١٨	١٣	٥	٦	٢	٧	٣	-	-	أمراض الدم الإكلينيكية
١٢٠	١	١١٩	١	٤١	-	٧١	-	٧	جراحة العظام
١٠	٩	١	٦	١	٣	-	-	-	هستولوجيا
٢٢	١٥	٧	٤	٣	١١	٤	-	-	الصحة العامة وطب المجتمع
٩٩	٤٢	٥٧	١٠	١٥	٣٢	٣٩	-	٣	طب القلب والأوعية الدموية
١١	٦	٥	٤	٣	٢	٢	-	-	فارما كولوجي
١٨	-	١٨	-	٥	-	١٣	-	-	جراحة المخ والأعصاب
٨٤٧	٣١٥	٥٣٢	١٢١	١٨٧	١٧٩	٣١٧	١٥	٢٨	تابع ما بعده

تابع - بيان عددي بالطلاب المقيدین بالدراسات العليا بكلية الطب  
عن العام الجامعي ٢٠١١/٢٠١٢

الإجمالي		دكتوراه		ماجستير		دبلوم		الدرجة	التخصصات
ج	ث	ذ	ث	ذ	ث	ذ	ث		
٨٤٧	٣١٥	٥٣٢	١٢١	١٨٧	١٧٩	٣١٧	١٥	٢٨	تابع ما قبلية
٩	١	٨	١	٨	-	-	-	-	جراحة أوعية دموية
١٧٥	١٠٣	٧٢	٢٤	٢١	٧١	٤٩	٨	٢	طب الأطفال
٧	-	٧	-	٧	-	-	-	-	جراحة التجميل
٦	٦	-	٦	-	-	-	-	-	الطب النووي
٤٤	١٩	٢٥	١	١١	١٣	١١	٥	٣	طب وجراحة العيون
١٢	٩	٣	٥	٢	٤	١	-	-	الكيمياء الحيوية الطبية
٩٨	١	٩٧	-	٣٤	١	٥٦	-	٧	جراحة عامة
٧٩	٣٤	٤٥	١٢	١٥	١٤	٢٤	٨	٦	طب المناطق الحارة والجهاز الهضمي
٥٢	٤٢	١٠	٨	٢	٢٦	٣	٨	٥	الأمراض الجلدية والتناسلية
١٥٨	٧٠	٨٨	٢٨	٣٤	٣٣	٣٩	٩	١٥	الأمراض الباطنة
٦	٢	٤	٢	٤	-	-	-	-	الأمراض النفسية
٦١	٣٢	٢٩	١١	٦	١٧	٢٠	٤	٣	الأمراض الصدرية
٤٢	١٥	٢٧	٤	١٤	٦	١١	٥	٢	الأذن والأنف والحنجرة
٤	٣	١	١	-	٢	١	-	-	أمراض التخاطب
٧٧	٤٣	٣٤	١٨	١٥	٢٥	١٩	-	-	الأشعة التشخيصية
٢٧	١٢	١٥	-	-	١٢	١٥	-	-	أمراض عصبية ونفسية
٤	-	٤	-	-	-	٢	-	٢	طب الصناعات والصحة المهنية
٤١	٣١	١٠	١٥	١	١٣	٤	٣	٥	الطب الطبيعي والتأهيل والروماتيزم
١٨	١٣	٥	٧	٢	٦	٣	-	-	علاج الأورام
١٧٦٧	٧٥١	١٠١٦	٢٦٤	٣٦٣	٤٢٢	٥٧٥	٦٥	٧٨	الإجمالي

بيان عددي بالطلاب المقيدون بالدراسات العليا بكلية الصيدلة  
عن العام الجامعي ٢٠١١/٢٠١٢

الإجمالي			دكتوراه		ماجستير		دبلوم		الدرجة التخصصات
ج	ث	ذ	ث	ذ	ث	ذ	ث	ذ	
٤٥	٣٠	١٥	-	-	-	-	٣٠	١٥	صيدلة سريره إكلينيكية
٣٥	١٥	٢٠	-	-	-	-	١٥	٢٠	تكنولوجيا صيدلية
١٧	١٣	٤	-	-	١٣	٤	-	-	كيمياء حيوية
٨	-	٨	-	٢	-	٦	-	-	ميكروبيولوجيا
١٩	١٤	٥	٥	٣	٩	٢	-	-	صيدلانيات
٨	٤	٤	٢	١	٢	٣	-	-	كيمياء عضوية صيدلية
١٥	١٢	٣	٢	-	١٠	٣	-	-	كيمياء صيدلية طبية
٢٠	١٢	٨	٣	٦	٩	٢	-	-	كيمياء تحليلية صيدلية
١٢	٨	٤	٥	٣	٣	١	-	-	عقاقير
١٢	٥	٧	-	٣	٥	٤	-	-	صيدلة صناعية
٥	٤	١	-	-	٤	١	-	-	فارما كولوجي
١٩٦	١١٧	٧٩	١٧	١٨	٥٥	٢٦	٤٥	٣٥	الإجمالي

بيان عددي بالطلاب المقيدون بالدراسات العليا بكلية الطب البيطري

عن العام الجامعي ٢٠١١/٢٠١٢

الإجمالي			دكتوراه		ماجستير		دبلوم		الدرجة
ج	ث	ذ	ث	ذ	ث	ذ	ث	ذ	التخصصات
٥٧	٣٠	٢٧	١١	٨	١٩	١٩	-	-	مراقبة الأغذية
٣٧	٢٠	١٧	١٢	١٤	٨	٣	-	-	أمراض مشتركة
١٣	٦	٧	٤	٣	٢	٤	-	-	تشريح هستولوجيا
١٨	١٥	٣	٣	-	١٢	٣	-	-	طب الحيوان العام
٨	٤	٤	-	٢	٤	٢	-	-	جراحة الحيوان
٢٧	١٥	١٢	٢	٣	١٣	٩	-	-	أمراض الدواجن
٨	٣	٥	١	٢	٢	٣	-	-	باثولوجيا الحيوان
٧	٣	٤	١	٢	٢	٢	-	-	توليد وتناسليات وتلقيح صناعي
٧	٣	٤	-	١	٣	٣	-	-	فارماكولوجيا
٢	٢	-	-	-	٢	-	-	-	طفيليات
١٢	٧	٥	١	٢	٦	٣	-	-	ميكروبيولوجيا
٣	٣	-	٣	-	-	-	-	-	كيمياء حيوية
٥	٤	١	-	١	٤	-	-	-	فسيولوجيا
٤	-	٤	-	٤	-	-	-	-	صحة الحيوان
٢٧	١٢	١٥	-	-	-	-	١٢	١٥	الجراحة العامة
١٤	٨	٦	-	-	-	-	٨	٦	أمراض الطيور
٢٤٩	١٣٥	١١٤	٣٨	٤٢	٧٧	٥١	٢٠	٢١	الإجمالي

بيان عددي بالطلاب المقيدون بالدراسات العليا بكلية التجارة  
عن العام الجامعي ٢٠١١/٢٠١٣

الإجمالي			دكتوراه		ماجستير		دبلوم		الدرجة
ج	ث	ذ	ث	ذ	ث	ذ	ث	ذ	التخصصات
٥٩	٢٩	٣٠	١٠	١٠	١٢	١٤	٧	٦	إدارة الأعمال
١٩٤	٩٩	٩٥	٩	١٦	١١	١٩	٧٩	٦٠	المحاسبة
١٩	٩	١٠	٢	٦	٧	٤	-	-	التأمين
١٦	٤	١٢	٢	٥	٢	٦	-	١	الاقتصاد
٥١	٢٤	٢٧	٥	٨	١٥	١١	٤	٨	العلوم السياسية
٣٣٩	١٦٥	١٧٤	٢٨	٤٥	٤٧	٥٤	٩٠	٧٥	الإجمالي

بيان عددي بالطلاب المقيدون بالدراسات العليا بكلية التربية بأسبوط  
عن العام الجامعي ٢٠١١/٢٠١٢

الإجمالي		دكتوراه		ماجستير		دبلوم		الدرجة	التخصصات
ج	ث	ذ	ث	ذ	ث	ذ	ث		
٥٠٩٦	٣٨٥٩	١٢٣٧	-	-	-	-	٣٨٥٩	١٢٣٧	الدبلوم العامة
١٤٣٨	٦١٨	٨٢٠	-	-	-	-	٦١٨	٨٢٠	نظام العام الواحد :
٦٦	٣٨	٢٨	-	-	-	-	٣٨	٢٨	نظام العامين :
٢٠٠	١٤٣	٥٧	-	-	-	-	١٤٣	٥٧	الدبلوم الخاصة
١٢٦	٥٧	٦٩	٢٤	١٣	٣٣	٥٦	-	-	الدبلوم المهنية
١١٤	٧٥	٣٩	١٣	٥	٦٢	٣٤	-	-	مناهج وطرق تدريس
٦٩	٢٩	٤٠	١٢	٥	١٧	٣٥	-	-	علم النفس
٣٧	٣٧	-	٤	-	٣٣	-	-	-	أصول التربية
									تربية الطفل
٧١٤٦	٤٨٥٦	٢٢٩٠	٥٣	٢٣	١٤٥	١٢٥	٤٦٥٨	٢١٤٢	الإجمالي

بيان عددي بالطلاب المقيدون بالدراسات العليا بكلية الحقوق  
عن العام الجامعي ٢٠١١/٢٠١٣

الإجمالي			دكتوراه		ماجستير		دبلوم		الدرجة
ج	ث	ذ	ث	ذ	ث	ذ	ث	ذ	التخصصات
٢٩٥٢	١٢٣١	١٧٢١	٣٤	١٢١	-	-	١١٩٧	١٦٠٠	القانون العام
٧٠٩	١٧٥	٥٣٤	١٠	٣٧	١	٢	١٦٤	٤٩٥	القانون الخاص
١٤٩	٧	١٤٢	-	١٦	-	١	٧	١٢٥	الشريعة الإسلامية
٢٤٠	٤٠	٢٠٠	-	-	-	-	٤٠	٢٠٠	التحكيم
٨٢	١٢	٧٠	-	-	-	-	١٢	٧٠	القانون المدني
٥٩٥	١١١	٤٨٤	-	-	-	-	١١١	٤٨٤	العلوم الإدارية
١٠٣	٢٠	٨٣	-	-	-	-	٢٠	٨٣	العلوم الجنائية
٤٨٣٠	١٥٩٦	٣٢٣٤	٤٤	١٧٤	١	٣	١٥٥١	٣٠٥٧	الإجمالي

**بيان عددي بالطلاب المقيدون بالدراسات العليا بكلية التربية الرياضية**

**عن العام الجامعي ٢٠١١/٢٠١٢**

الإجمالي			دكتوراه		ماجستير		دبلوم		الدرجة التخصصات
ج	ث	ذ	ث	ذ	ث	ذ	ث	ذ	
٧	-	٧	-	-	-	-	-	٧	إصابات رياضية
٧٦	١٧	٥٩	٤	١٣	١٣	٤٦	-	-	مناهج وتدریس التربية الرياضية
٦٥	١٦	٤٩	٤	١٠	١٢	٣٩	-	-	التدريب الرياضي وعلوم الحركة
٧٢	٧	٦٥	٢	١٣	٥	٥٢	-	-	الإدارة الرياضية والترويج
٧٣	٦	٦٧	-	٤	٦	٦٣	-	-	علوم الصحة الرياضية
١٥	٢	١٣	-	٢	٢	١١	-	-	العلوم التربوية الرياضة والنفسية
٣٠٨	٤٨	٢٦٠	١٠	٤٢	٣٨	٢١١	-	٧	الإجمالي

بيان عددي بالطلاب المقيدون بالدراسات العليا بكلية التمريض  
عن العام الجامعي ٢٠١١/٢٠١٢

الإجمالي			دكتوراه		ماجستير		دبلوم		الدرجة
ج	ث	ذ	ث	ذ	ث	ذ	ث	ذ	التخصصات
٢٥	٢٤	١	٧	-	١٧	١	-	-	تمريض صحة المجتمع
٨٧	٨٧	-	٢٣	-	٦٤	-	-	-	تمريض البالغين
٣٥	٣٥	-	١١	-	٢٤	-	-	-	تمريض الأمومة والنساء والولادة
٣٢	٣٢	-	٥	-	٢٧	-	-	-	تمريض الأطفال
١٥	١٥	-	٦	-	٩	-	-	-	تمريض نفسي
٣٠	٣٠	-	٩	-	٢١	-	-	-	إدارة التمريض
٢٢٤	٢٢٣	١	٦١	-	١٦٢	١	-	-	الإجمالي

**بيان عددي بالطلاب المقيدون بالدراسات العليا بكلية التربية بالوادي الجديد  
عن العام الجامعي ٢٠١١/٢٠١٢**

الإجمالي			دكتوراه		ماجستير		دبلوم		الدرجة التخصصات
ج	ث	ذ	ث	ذ	ث	ذ	ث	ذ	
١٩٠	٧٠	١٢٠	-	-	٢	-	٦٨	١٢٠	أصول التربية
٩	٧	٢	٤	٢	٣	-	-	-	مناهج وطرق تدريس
٥	١	٤	١	٢	-	٢	-	-	علم نفس
٤	٢	٢	٢	٢	-	-	-	-	تربية الطفل
٢٠٨	٨٠	١٢٨	٧	٦	٥	٢	٦٨	١٢٠	الإجمالي

بيان عددي بالطلاب المقيدون بالدراسات العليا بكلية الخدمة الاجتماعية  
عن العام الجامعي ٢٠١١/٢٠١٣

الإجمالي			دكتوراه		ماجستير		دبلوم		الدرجة
ج	ث	ذ	ث	ذ	ث	ذ	ث	ذ	التخصصات
٨	٥	٣	٢	١	٣	٢	-	-	تنظيم المجتمع
٦	٤	٢	١	٢	٣	-	-	-	خدمة الجماعة
٨	٦	٢	٢	١	٤	١	-	-	خدمة الفرد
١١	٧	٤	٣	-	٤	٤	-	-	مجالات الخدمة الاجتماعية
٩	٦	٣	٢	١	٤	٢	-	-	التخطيط الاجتماعي
١٢	٨	٤	-	-	-	-	٨	٤	المؤسسات التعليمية
٢٦	١٨	٨	-	-	-	-	١٨	٨	الأسرة والطفولة
٨٠	٥٤	٢٦	١٠	٥	١٨	٩	٢٦	١٢	الإجمالي

**بيان عددي بالطلاب المقبلين بالدراسات العليا بكلية الآداب—  
عن العام الجامعي ٢٠١١/٢٠١٢**

الإجمالي			دكتوراه		ماجستير		دبلوم		الدرجة التخصصات
ج	ث	ذ	ث	ذ	ث	ذ	ث	ذ	
٦٣	٣٢	٣١	١٦	١٥	١٦	١٦	-	-	تاريخ
٢٤	١٤	١٠	٥	٦	٩	٤	-	-	وثائق ومكتبات
١٣	١٠	٣	٣	٣	٧	-	-	-	لغة فرنسية
٥١	٢٦	٢٥	١	٨	٢٥	١٧	-	-	أثار
٣٥	٧	٢٨	٥	٤	٢	٢٤	-	-	إعلام
٤١	٣٣	٨	٤	٢	٢٩	٦	-	-	لغة إنجليزية
١٣	٤	٩	-	٣	٤	٦	-	-	جغرافيا
٢٠	٩	١١	-	٦	٩	٥	-	-	علم الاجتماع
٢٢	١٦	٦	٤	٣	١٢	٣	-	-	فلسفة
٤٦	٢٤	٢٢	٥	٤	١٩	١٨	-	-	لغة عربية
١٧	١٤	٣	-	١	١٤	٢	-	-	لغات شرقية
٣٠	٢٧	٣	٩	٢	١٨	١	-	-	علم النفس
٣٧٥	٢١٦	١٥٩	٥٢	٥٧	١٦٤	١٠٢	-	-	الإجمالي

بيان عددي بالطلاب المقيدین بالدراسات العليا بكلية التربية النوعية  
عن العام الجامعي ٢٠١٠/٢٠١١

الإجمالي			دكتوراه		ماجستير		دبلوم		الدرجة
ج	ث	ذ	ث	ذ	ث	ذ	ث	ذ	التخصصات
٢٦	٢١	٥	٦	-	١٥	٥	-	-	التربية الموسيقية
٢٧	٢٧	-	٤	-	٢٣	-	-	-	الاقتصاد المنزلي
١٠٣	٧٧	٢٦	٤	١	٧٣	٢٥	-	-	التربية الفنية
١٥٦	١٢٥	٣١	١٤	١	١١١	٣٠	-	-	الإجمالي

**بيان عددي بالطلاب المقيدون بالدراسات العليا بكلية الحاسبات والمعلومات  
عن العام الجامعي ٢٠١١/٢٠١٢**

الإجمالي			دكتوراه		ماجستير		دبلوم		الدرجة
ج	ث	ذ	ث	ذ	ث	ذ	ث	ذ	التخصصات
٢٩	١٥	١٤	-	٢	١٥	١٢	-	-	علوم الحاسب
٣٠	١٥	١٥	-	١	١٥	١٤	-	-	نظم المعلومات
١٠	٦	٤	-	-	٦	٤	-	-	تكنولوجيا المعلومات
٦٩	٣٦	٣٣	-	٣	٣٦	٣٠	-	-	الإجمالي

بيان عددي بالطلاب المقيدین بالدراسات العليا بمعهد جنوب مصر للأورام  
عن العام الجامعي ٢٠١٢/٢٠١١

الإجمالي		دكتوراه		ماجستير		دبلوم		الدرجة	
ج	ث	ذ	ث	ذ	ث	ذ	ث	ذ	التخصصات
١٥	٩	٦	٣	٣	٦	٣	-	-	طب أورام الأطفال
١٧	-	١٧	-	٨	-	-	-	٩	جراحة الأورام
٦	٥	١	٥	١	-	-	-	-	العلاج الإشعاعي للأورام
٥	٥	-	٥	-	-	-	-	-	الباثولوجيا الإكلينيكية
٤	٣	١	٣	١	-	-	-	-	التخدير وعلاج الآلام
٩	٤	٥	٤	٥	-	-	-	-	طب الأورام
٥٦	٢٦	٣٠	٢٠	١٨	٦	٣	-	٩	الإجمالي

بيان عددي بالطلاب المقيدین بالدراسات العليا بمعهد السكر  
عن العام الجامعي ٢٠١١/٢٠١٢

الإجمالي			دكتوراه		ماجستير		دبلوم		الدرجة
ج	ث	ذ	ث	ذ	ث	ذ	ث	ذ	التخصصات
٤	-	٤	-	١	-	٣	-	-	علوم البيئة ومعالجة التلوث
١٦	-	١٦	-	-	-	٧	-	٩	الشعبة الكيميائية
١٤	-	١٤	-	-	-	٧	-	٧	الشعبة الهندسية
١٠	-	١٠	-	-	-	٦	-	٤	الشعبة الزراعية
١٠	-	١٠	-	-	-	٦	-	٤	صناعة اللب والورق والألواح الخشبية
٩	-	٩	-	-	-	٣	-	٦	التخميرات الصناعية
٦٣	-	٦٣	-	١	-	٣٢	-	٣٠	الإجمالي

بيان عددي بالطلاب الوافدين المقيدین بالدراسات العليا بكلیات جامعة أسبوط

عن العام الجامعي ٢٠١١/٢٠١٢

\*\*\*\*\*

الإجمالي	الدكتوراه								الماجستير					الجنسية الكلية	
	أردني	كويتي	عماني	فلسطيني	قطري	سوداني	ليبي	يمني	كويتي	سوداني	سوري	فلسطيني	ليبي		يمني
٣٢	-	-	-	-	-	-	٤	٢١	-	-	-	-	٥	٢	علوم
١٦	-	-	-	-	-	١	١	١١	-	-	-	-	-	٣	هندسة
٥	-	-	-	-	-	-	-	٤	-	-	-	-	-	١	زراعة
٦٤	-	-	-	-	-	-	-	٣٦	-	١	١	٣	٩	١٤	طب
٢	-	-	-	-	-	-	-	١	-	-	-	-	١	-	صيدلة
٤١	-	-	-	-	١	-	-	٢٥	-	-	-	-	٧	٨	تجارة
١٠	١	١	١	٢	-	-	-	٤	-	-	-	١	-	-	التربية بأسبوط
٥٣	-	٢	-	-	-	-	-	٤٨	-	-	-	-	١	٢	حقوق
٨	-	-	-	-	-	-	-	٣	-	-	-	-	-	٥	التمريض
٣٤	-	١	-	١	-	-	٢	٢٥	-	-	-	١	-	٤	آداب
٦	-	-	-	-	-	١	١	١	-	-	-	-	١	٢	حاسبات ومعلومات
٢	-	-	-	-	-	-	-	-	٢	-	-	-	-	-	خدمة اجتماعية
٢٧٣	١	٤	١	٣	١	٢	٨	١٧٩	٢	١	١	٥	٢٤	٤١	الإجمالي

-۲۱۲-

خبرچند

۱۹۹۱

بيان عددي بخريجي الدراسات العليا بكليات الجامعة حسب قرارات مجلس الجامعة  
اعتبارا من ٢٠١١/٩/١ حتى ٢٠١٢/٨/٣١

الكلية	دبلوم		ماجستير		دكتوراه		الإجمالي		
	ث	ذ	ث	ذ	ث	ذ	ج	ث	ذ
العلوم	٢٤	١١	١٥	١٣	٦	١٤	٨٣	٤٥	٣٨
الهندسة	٨	١٧	١	١٩	١	٦	٥٢	١٠	٤٢
الزراعة	-	-	١٢	١٧	٦	٨	٤٣	١٨	٢٥
الطب	١٧	١٧	١١٦	١١٥	٢١	٢٦	٣١٢	١٥٤	١٥٨
الصيدلة	٢٦	٦	١٢	٩	-	٤	٥٧	٣٨	١٩
الطب البيطري	٩	١	١٠	٧	١٤	٢٢	٦٣	٣٣	٣٠
التجارة	٢٧	١٦	٥	٤	٤	٦	٦٢	٣٦	٢٦
التربية بأسيوط	٥٢٦٦	١٨٨٦	٧	١٠	٣	٣	٧١٧٥	٥٢٧٦	١٨٩٩
الحقوق	٣٦٠	١٣٩٢	-	٧	١	١٢	١٧٧٢	٣٦١	١٤١١
التربية الرياضية	١	٩	٣	١٨	٤	٧	٤٢	٨	٣٤
التمريض	-	-	٢٨	-	١	-	٢٩	٢٩	-
التربية بالوادي	٣٠٠	١٤١	٢	١	٣	-	٤٤٧	٣٠٥	١٤٢
الخدمة الاجتماعية	-	١	٣	١	-	١	٦	٣	٣
الآداب	-	-	١٨	١٢	١٠	٢٥	٦٥	٢٨	٣٧
التربية النوعيه	١٥	١	١	-	-	١	١٨	١٦	٢
الحاسبات والمعلومات	-	-	-	٤	-	-	٤	-	٤
معهد السكر	٢	٢٣	-	٥	-	٣	٣٣	٢	٣١
معهد جنوب مصر للأورام	-	-	٣	٦	٤	٢	١٥	٧	٨
الإجمالي	٦٠٥٥	٣٥٢١	٢٣٦	٢٤٨	٧٨	١٤٠	١٠٢٧٨	٦٣٦٩	٣٩٠٩

رسم بياني يوضح خريجي الدراسات العليا بكلليات الجامعة عن العام الجامعي 2012/2011

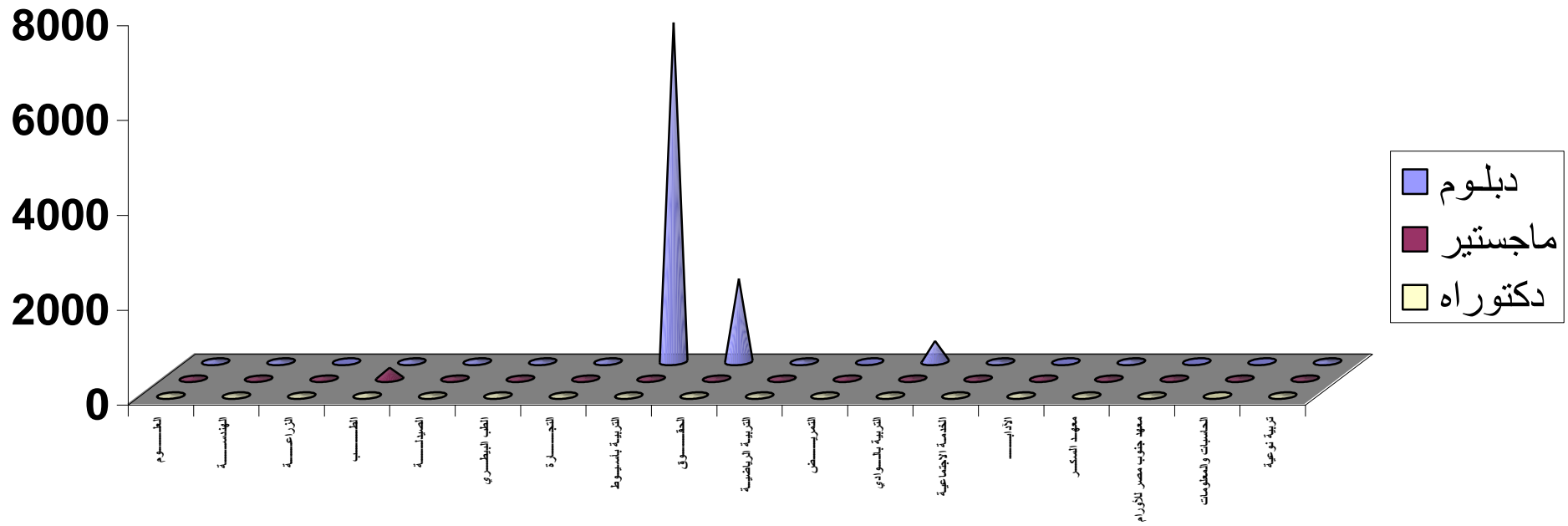

بيان عددي بخريجي الدراسات العليا بكلية العلوم حسب قرارات مجلس الجامعة

اعتبارا من 2011/9/1 حتى 2012/8/31

الإجمالي			دكتوراه		ماجستير		دبلوم		الدرجة التخصصات
ج	ث	ذ	ث	ذ	ث	ذ	ث	ذ	
1	-	1	-	1	-	-	-	-	جيولوجيا
١	-	١	-	-	-	١	-	-	جيولوجيا تركيبية
١	-	١	-	١	-	-	-	-	جيوفيزياء وطبقات
٢	١	١	-	-	١	١	-	-	جيوفيزياء تطبيقية
١٥	٩	٦	-	-	٢	١	٧	٥	كيمياء تحليلية بيئية
٨	٧	١	٢	١	٥	-	-	-	كيمياء ميكروبيولوجيا
٥	٥	-	-	-	-	-	٥	-	كيمياء تطبيقية
٤	٢	٢	١	-	١	٢	-	-	كيمياء عضوية
١	-	١	-	-	-	١	-	-	كيمياء لا عضوية
١	-	١	-	١	-	-	-	-	كيمياء كهربية تحليلية
٤	٢	٢	-	-	-	-	٢	٢	ميكروبيولوجيا تطبيقية
١	١	-	-	-	١	-	-	-	علم حشرات
٢	-	٢	-	٢	-	-	-	-	بيولوجيا الأسماك
٢	-	٢	-	١	-	١	-	-	فيزياء جوامد تجريبية
١	-	١	-	١	-	-	-	-	فيزياء نووية تجريبية
٢	١	١	-	-	١	١	-	-	رياضة بحثه
١	-	١	-	١	-	-	-	-	رياضة تطبيقية
٢	١	١	-	١	١	-	-	-	معادلات تفاضلية
٢	٢	-	١	-	١	-	-	-	إحصاء رياضي
١	-	١	-	-	-	١	-	-	هندسة تفاضلية
٣	-	٣	-	١	-	٢	-	-	حسابات علمية
١	-	١	-	١	-	-	-	-	تحليل عددي
١	-	١	-	١	-	-	-	-	علوم الحاسب
١	١	-	١	-	-	-	-	-	نبات طحالب
١	١	-	-	-	١	-	-	-	فسيولوجيا نبات
١	١	-	١	-	-	-	-	-	هستولوجيا
٣	١	٢	-	١	١	١	-	-	فطريات طبية
١	-	١	-	-	-	١	-	-	لا فقاريات
١	١	-	-	-	-	-	١	-	حماية البيئة
١٣	٩	٤	-	-	-	-	٩	٤	العلوم البيئية الارضية التطبيقية
٨٣	٤٥	٣٨	٦	١٤	١٥	١٣	٢٤	١١	الإجمالي

بيان عددي بخريجي الدراسات العليا بكلية الهندسة حسب قرارات مجلس  
الجامعة اعتبارا من 2011/9/1 حتى 2012/8/31

الإجمالي			دكتوراه		ماجستير		دبلوم		الدرجة
ج	ث	ذ	ث	ذ	ث	ذ	ث	ذ	التخصصات
٤	٢	٢	-	-	-	-	٢	٢	مدني ( صحة وبلديات )
٤	١	٣	-	-	-	-	١	٣	مدني ( هندسه انشائيه )
١٣	١	١٢	-	٤	١	٨	-	-	مدني
٣	-	٣	-	١	-	٢	-	-	ميكانيكا
13	3	10	-	-	-	-	3	10	م. محطات قوى
٤	-	٤	-	١	-	٣	-	-	كهرباء
١	-	١	-	-	-	-	-	١	كهرباء اتصالات
١	-	١	-	-	-	١	-	-	هندسة تعدين
٣	٢	١	-	-	-	-	٢	١	تعدين تنقيب عن خامات
٦	١	٥	١	-	-	٥	-	-	عمارة
٥٢	١٠	٤٢	١	٦	١	١٩	٨	١٧	الإجمالي

بيان عددي بخريجي الدراسات العليا بكلية الزراعة حسب قرارات مجلس الجامعة

اعتباراً من ٢٠١١/٩/١ حتى ٢٠١٢/٨/٣١

الإجمالي			دكتوراه		ماجستير		دبلوم		الدرجة
ج	ث	ذ	ث	ذ	ث	ذ	ث	ذ	التخصصات
٣	١	٢	١	١	-	١	-	-	مجتمع ريفي إرشاد زراعي
٣	١	٢	-	٢	١	-	-	-	دواجن
٦	٣	٣	-	٢	٣	١	-	-	محاصيل
٦	٣	٣	٢	١	١	٢	-	-	وقاية نبات
٥	٢	٣	١	١	١	٢	-	-	علوم و تكنولوجيا الأغذية
٥	١	٤	-	١	١	٣	-	-	أراضى ومياه
٥	٤	١	١	-	٣	١	-	-	ألبان
١	-	١	-	-	-	١	-	-	خضر
٦	١	٥	١	-	-	٥	-	-	اقتصاد زراعي
١	١	-	-	-	١	-	-	-	وراثة
١	-	١	-	-	-	١	-	-	فاكهه
١	١	-	-	-	١	-	-	-	أمراض نبات
٤٣	١٨	٢٥	٦	٨	١٢	١٧	-	-	إجمالي

بيان عددي بخريجي الدراسات العليا بكلية الطب حسب قرارات مجلس الجامعة

اعتباراً من ٢٠١١/٩/١ حتى ٢٠١٢/٨/٣١

الإجمالي		دكتوراه		ماجستير		دبلوم		الدرجة	التخصصات
ج	ث	ث	ذ	ث	ذ	ث	ذ		
١٨	٧	١١	-	-	٤	٥	٣	٦	أمراض باطنه
١٩	-	١٩	-	٢	-	١٥	-	٢	جراحه عظام
١٤	٦	٨	١	١	٥	٤	-	٣	أمراض القلب و الأوعية
٧	٣	٤	-	-	٣	٤	-	-	طب وجراحه العيون
١٤	٣	١١	-	١	٣	١٠	-	-	تخدير
٤	-	٤	-	٢	-	٢	-	-	جراحه مسالك بوليه
٨	٥	٣	-	-	٣	٢	٢	١	انف وأذن وحنجرة
٢٠	١٨	٢	٢	-	٧	١	٩	١	أمراض جلدية وتناسلية
٦	١	٥	-	١	١	٤	-	-	طب المناطق الحارة
١٦	٩	٧	-	٢	٧	٣	٢	٢	توليد وأمراض نساء
١٢	٥	٧	-	-	٤	٦	١	١	أمراض صدرية
٢٢	-	٢٢	-	١	-	٢٠	-	١	جراحه عامه
١٩	١١	٨	-	١	١١	٧	-	-	أشعه تشخيصيه
٧	٢	٥	-	-	٢	٥	-	-	أمراض الكلي
٢١	١٧	٤	١	٢	١٦	٢	-	-	باطولوجيا إكلينيكية
٧	-	٧	-	٥	-	٢	-	-	جراحة مخ وأعصاب
٧	٥	٢	٣	١	٢	١	-	-	صحة عامه
٤٢	٣١	١١	٢	١	٢٩	١٠	-	-	طب أطفال
١	١	-	-	-	١	-	-	-	أمراض الدم
١	١	-	-	-	١	-	-	-	كيمياء حيوية
٨	٤	٤	١	٢	٣	٢	-	-	تشريح
١	١	-	-	-	١	-	-	-	طفليات
٣	٢	١	٢	١	-	-	-	-	باطولوجيا
١	١	-	-	-	١	-	-	-	هستولوجيا
٤	٤	-	٢	-	٢	-	-	-	ميكروبيولوجيا
٢٨٢	١٣٧	١٤٥	١٤	٢٣	١٠٦	١٠٥	١٧	١٧	الإجمالي نقل بعدة

تابع بيان عددي بخريجي الدراسات العليا بكلية الطب  
حسب قرارات مجلس الجامعة اعتبارا من 2011/٩/١ حتى 2012/٨/٣١

الإجمالي		دكتوراه		ماجستير		دبلوم		الدرجة	
ج	ث	ث	ذ	ث	ذ	ث	ذ		
٢٨٢	١٣٧	١٤٥	١٤	٢٣	١٠٦	١٠٥	١٧	١٧	تابع ما قبله
٥	-	٥	-	١	-	٤	-	-	أمراض عصبية ونفسية
٣	١	٢	١	-	-	٢	-	-	طب شرعي وسموم
٣	٣	-	١	-	٢	-	-	-	طب طبيعي
١	١	-	-	-	١	-	-	-	أمراض التخاطب
٢	٢	-	١	-	١	-	-	-	فسيولوجيا
١	١	-	-	-	١	-	-	-	فارماكولوجيا
٣	٣	-	١	-	٢	-	-	-	الطب النووي
٣	١	٢	-	-	١	٢	-	-	سمعيات
١	-	١	-	١	-	-	-	-	جراحة تجميل
٧	٥	٢	٣	-	٢	٢	-	-	علاج الأورام
١	-	١	-	١	-	-	-	-	جراحة أوعية دموية
٣١٢	١٥٤	١٥٨	٢١	٢٦	١١٦	١١٥	١٧	١٧	الإجمالي

بيان عددي بخريجي الدراسات العليا بكلية الصيدلة حسب قرارات مجلس الجامعة

اعتباراً من ٢٠١١/٩/١ حتى ٢٠١٢/٨/٣١

الإجمالي			دكتوراه		ماجستير		دبلوم		الدرجة
ج	ث	ذ	ث	ذ	ث	ذ	ث	ذ	التخصصات
٣	١	٢	-	-	١	٢	-	-	كيمياء تحليلية صيدليه
٦	٥	١	-	-	٥	١	-	-	صيدلانيات
٨	٤	٤	-	١	٢	١	٢	٢	صيدلة صناعية
٦	٢	٤	-	١	٢	٣	-	-	ميكروبيولوجيا والمناعة
٤	٢	٢	-	١	٢	١	-	-	عقاقير
٢	-	٢	-	١	-	١	-	-	كيمياء صيدلية طبية
٢٨	٢٤	٤	-	-	-	-	٢٤	٤	صيدلة سريره
٥٧	٣٨	١٩	-	٤	١٢	٩	٢٦	٦	الإجمالي

بيان عددي بخريجي الدراسات العليا بكلية الطب البيطري حسب قرارات مجلس الجامعة  
اعتبارا من 2011/9/1 حتى 2012/8/31

الإجمالي			دكتوراه		ماجستير		دبلوم		الدرجة التخصصات
ج	ث	ذ	ث	ذ	ث	ذ	ث	ذ	
١	-	١	-	-	-	١	-	-	تغذية الحيوان والدواجن
٢	٢	-	-	-	-	-	٢	-	ميكروبيولوجيا ومناعه
٢	٢	-	-	-	١	-	١	-	هستولوجيا الحيوان
٤	٣	١	-	-	٢	-	١	١	الرقابة الصحية علي الألبان
١	١	-	-	-	-	-	١	-	أمراض باطنه
١	١	-	-	-	١	-	-	-	أمراض مشتركة
١	١	-	-	-	١	-	-	-	أمراض الدواجن
١٥	٥	١٠	٥	١٠	-	-	-	-	أمراض الطيور
١	١	-	-	-	١	-	-	-	فارماكولوجيا
٤	١	٣	١	٣	-	-	-	-	كيمياء تحليل الأغذية
٢	١	١	-	-	-	١	١	-	الأمراض معدية
٢	٢	-	-	-	٢	-	-	-	باثولوجيا اكلنيكية
٢	١	١	-	-	-	١	١	-	جراحه الحيوان
١	١	-	-	-	-	-	١	-	باثولوجيا الحيوان
٧	٦	١	٤	-	١	١	١	-	تشخيص معملّي وإكلينيكي
٢	-	٢	-	-	-	٢	-	-	طب شرعي وسموم
١	١	-	-	-	١	-	-	-	طفيليات
١	-	١	-	-	-	١	-	-	الرقابه الصحية على اللحوم
٥	-	٥	-	٥	-	-	-	-	جراحه عامه
٣	-	٣	-	٣	-	-	-	-	مراقبه الاغذيه
٥	٤	١	٤	١	-	-	-	-	ميكروبيولوجيا الحيوان
٦٣	٣٣	٣٠	١٤	٢٢	١٠	٧	٩	١	الإجمالي

بيان عددي بخريجي الدراسات العليا بكلية التجارة حسب قرارات مجلس الجامعة  
اعتبارا من ٢٠١١/٩/١ حتى ٢٠١٣/٨/٣١

الإجمالي			دكتوراه		ماجستير		دبلوم		الدرجة
ج	ث	ذ	ث	ذ	ث	ذ	ث	ذ	التخصصات
٦	٥	١	-	-	-	-	٥	١	دبلوم مراجعه
٤	-	٤	-	-	-	-	-	٤	دبلوم دراسات مصرفيه
٢	١	١	١	-	-	١	-	-	تأمين
٣	٢	١	١	-	١	١	-	-	إدارة أعمال
٢٩	٢٠	٩	-	-	-	-	٢٠	٩	دبلوم تنمية إدارية
٦	٢	٤	-	٣	٢	١	-	-	محاسبه
٤	٢	٢	-	-	-	-	٢	٢	الإدارة المحلية
٧	٤	٣	٢	٢	٢	١	-	-	علوم سياسيه
١	-	١	-	١	-	-	-	-	اقتصاد
٦٢	٣٦	٢٦	٤	٦	٥	٤	٢٧	١٦	الإجمالي

بيان عددي بخريجي الدراسات العليا بكلية التربية بأسبوط حسب قرارات مجلس

الجامعة اعتبارا من ٢٠١١/٩/١ حتى ٢٠١٢/٨/٣١

الإجمالي			دكتوراه		ماجستير		دبلوم		الدرجة
ج	ث	ذ	ث	ذ	ث	ذ	ث	ذ	التخصصات
٧٨٥	٤٤٨	٣٣٧	-	-	-	-	٤٤٨	٣٣٧	دبلومه عام في التربية (نظام عامين)
٥٤١٦	٤١٤٦	١٢٧٠	-	-	-	-	٤١٤٦	١٢٧٠	دبلومه عام في التربية (نظام عام واحد)
٦٢	٥٠	١٢	-	-	-	-	٥٠	١٢	دبلومه مهنية في التربية (إرشاد نفسي)
٥٢	٣٥	١٧	-	-	-	-	٣٥	١٧	، ، ، ، (تربية خاصة / صم)
١٧٥	١٢٨	٤٧	-	-	-	-	١٢٨	٤٧	، ، ، ، (معلم تربية خاصة)
٣٣	٢٢	١١	-	-	-	-	٢٢	١١	، ، ، ، (معلم تكنولوجيا التعليم)
١١٨	٦٣	٥٥	-	-	-	-	٦٣	٥٥	، ، ، ، (الإدارة التربوية والمدرسية)
٦١	٥٢	٩	-	-	-	-	٥٢	٩	، ، ، ، (مناهج وبرامج التعليم)
٤	٣	١	-	-	-	-	٣	١	، ، ، ، (تربية خاصة عميان)
١٠٢	٩٩	٣	-	-	-	-	٩٩	٣	، ، ، ، (تربية الطفل)
٥٠	٢٦	٢٤	-	-	-	-	٢٦	٢٤	دبلومه مهنية في التربية
٣	٢	١	-	-	-	-	٢	١	دبلومه خاصة في التربية
٣٩	٣٩	-	-	-	-	-	٣٩	-	دبلومه خاصة في التربية (تربية طفل)
٤٥	٢٠	٢٥	-	-	-	-	٢٠	٢٥	دبلومه خاصة في التربية لائحة جديدة
٧٧	٥٣	٢٤	-	-	-	-	٥٣	٢٤	دبلومه خاصة في التربية (مناهج وطرق تدريس)
٦٦	٤٩	١٧	-	-	-	-	٤٩	١٧	دبلومه خاصة في التربية (صحة نفسيه)
٥٤	٢٢	٣٢	-	-	-	-	٢٢	٣٢	دبلومه خاصة في التربية (أصول تربية)
١٠	٩	١	-	-	-	-	٩	١	دبلومه خاصة في التربية (علم نفس تربوي)
٢	-	٢	-	-	-	٢	-	-	مناهج وطرق تدريس اللغة العربية والدراسات الإسلامية
١	-	١	-	-	-	١	-	-	مناهج وطرق تدريس (تكنولوجيا التعليم)
٢	١	١	١	-	-	١	-	-	مناهج وطرق تدريس (تاريخ)
٢	١	١	-	-	١	١	-	-	مناهج وطرق تدريس (الرياضيات)
١	١	-	-	-	١	-	-	-	مناهج وطرق تدريس (علم النفس)
١	١	-	-	-	١	-	-	-	علم نفس /صحة نفسية
٩	٢	٧	-	٣	٢	٤	-	-	أصول تربية
٥	٤	١	٢	-	٢	١	-	-	تربية الطفل
٧١٧٥	٥٢٧٦	١٨٩٩	٣	٣	٧	١٠	٥٢٦٦	١٨٨٦	الإجمالي

بيان عددي بخريجي الدراسات العليا بكلية الحقوق حسب قرارات مجلس الجامعة  
اعتباراً من ٢٠١١/٩/١ حتى ٢٠١٢/٨/٣١

الإجمالي			دكتوراه		ماجستير		دبلوم		الدرجة
ج	ث	ذ	ث	ذ	ث	ذ	ث	ذ	التخصصات
٢٠	١	١٩	١	١٢	-	٧	-	-	حقوق
٦١	٤	٥٧	-	-	-	-	٤	٥٧	الفقه الإسلامي
٩٦٤	٢٠٥	٧٥٩	-	-	-	-	٢٠٥	٧٥٩	قانون عام
١٢٩	٢٥	١٠٤	-	-	-	-	٢٥	١٠٤	قانون خاص
٤٤	٦	٣٨	-	-	-	-	٦	٣٨	العلوم الجنائية
١٢٩	٤٣	٨٦	-	-	-	-	٤٣	٨٦	حقوق الإنسان
٨٨	١٤	٧٤	-	-	-	-	١٤	٧٤	التحكيم
٤١	١٥	٢٦	-	-	-	-	١٥	٢٦	قانون مدني
٢٩٦	٤٨	٢٤٨	-	-	-	-	٤٨	٢٤٨	العلوم الإدارية
١٧٧٢	٣٦١	١٤١١	١	١٢	-	٧	٣٦٠	١٣٩٢	الإجمالي

بيان عددي بخريجي الدراسات العليا بكلية التربية الرياضية حسب قرارات مجلس  
الجامعة اعتبارا من ٢٠١١/٩/١ حتى ٢٠١٢/٨/٣١

الإجمالي			دكتوراه		ماجستير		دبلوم		الدرجة
ج	ث	ذ	ث	ذ	ث	ذ	ث	ذ	التخصصات
١	-	١	-	١	-	-	-	-	علوم تربوية ونفسية
٨	١	٧	١	٢	-	٥	-	-	تدريب رياضي وعلوم الحركة
٤	٢	٢	٢	-	-	٢	-	-	علوم الصحة الرياضية
٩	٢	٧	-	٢	٢	٥	-	-	مناهج وطرق تدريس التربية الرياضية
١٠	٢	٨	١	٢	١	٦	-	-	إدارة رياضية وترويج
١٠	١	٩	-	-	-	-	١	٩	تسويق رياضي
٤٢	٨	٣٤	٤	٧	٣	١٨	١	٩	الإجمالي

بيان عددي بخريجي الدراسات العليا بكلية التمريض حسب قرارات مجلس  
الجامعة اعتبارا من ٢٠١١/٩/١ حتى ٢٠١٢/٨/٣١

الإجمالي			دكتوراه		ماجستير		دبلوم		الدرجة
ج	ث	ذ	ث	ذ	ث	ذ	ث	ذ	التخصصات
٤	٤	-	-	-	٤	-	-	-	تمريض البالغين
٥	٥	-	١	-	٤	-	-	-	تمريض صحة المجتمع
١	١	-	-	-	١	-	-	-	تمريض المسنين
٤	٤	-	-	-	٤	-	-	-	التمريض النفسي وصحة نفسيه
١	١	-	-	-	١	-	-	-	إدارة التمريض
٢	٢	-	-	-	٢	-	-	-	تمريض حالات حرجة
٥	٥	-	-	-	٥	-	-	-	تمريض اطفال
٧	٧	-	-	-	٧	-	-	-	تمريض نساء وولادة
٢٩	٢٩	-	١	-	٢٨	-	-	-	الإجمالي

**بيان عددي بخريجي الدراسات العليا بكلية التربية بالوادي الجديد حسب قرارات مجلس  
الجامعة اعتبارا من ٢٠١١/٩/١ حتى ٢٠١٢/٨/٣١**

الأجمالي			دكتوراه		ماجستير		دبلوم		الدرجة
ج	ث	ذ	ث	ذ	ث	ذ	ث	ذ	التخصصات
٢	٢	-	-	-	٢	-	-	-	مناهج وطرق تدريس
٨	٦	٢	-	-	-	-	٦	٢	معلم تكنولوجيا التعليم
٣٤	٢٦	٨	-	-	-	-	٢٦	٨	صحة نفسيه
١	-	١	-	-	-	١	-	-	رياضيات
٢	٢	-	٢	-	-	-	-	-	تربيته الطفل
١	١	-	١	-	-	-	-	-	تربيته مقارنة وادارة تعليميه (اصول التربيته)
									<u>دبلومهم عامه في التربية</u>
٨٣	٦٨	١٥	-	-	-	-	٦٨	١٥	نظام العام الواحد
١٦٣	٨٢	٨١	-	-	-	-	٨٢	٨١	نظام العامين
									<u>دبلومهم خاصة في التربية</u>
١٦	٩	٧	-	-	-	-	٩	٧	مناهج وطرق التدريس
٩	٧	٢	-	-	-	-	٧	٢	أصول التربية
									<u>دبلوم مهنه في التربية</u>
٦٤	٥١	١٣	-	-	-	-	٥١	١٣	إدارة تربية ومدرسية
٦٤	٥١	١٣	-	-	-	-	٥١	١٣	معلم التربية الخاص
٤٤٧	٣٠٥	١٤٢	٣	-	٢	١	٣٠٠	١٤١	الإجمالي

بيان عددي بخريجي الدراسات العليا بكلية الخدمة الاجتماعية حسب قرارات مجلس  
الجامعة اعتبارا من ٢٠١١/٩/١ حتى ٢٠١٢/٨/٣١

الإجمالي			دكتوراه		ماجستير		دبلوم		الدرجة
ج	ث	ذ	ث	ذ	ث	ذ	ث	ذ	التخصصات
١	١	-	-	-	١	-	-	-	خدمة الفرد
١	١	-	-	-	١	-	-	-	خدمة الجماعة
١	-	١	-	-	-	١	-	-	تنظيم المجتمع
١	-	١	-	١	-	-	-	-	تخطيط اجتماعي
٢	١	١	-	-	١	-	-	١	مجالات الخدمة والتدريب الميداني
٦	٣	٣	-	١	٣	١	-	١	الإجمالي

بيان عددي بخريجي الدراسات العليا بكلية الآداب حسب قرارات مجلس الجامعة  
اعتباراً من ٢٠١١/٩/١ حتى ٢٠١٢/٨/٣١

الإجمالي			دكتوراه		ماجستير		دبلوم		الدرجة
ج	ث	ذ	ث	ذ	ث	ذ	ث	ذ	التخصصات
٩	٧	٢	٢	١	٥	١	-	-	لغة انجليزية
٨	٥	٣	٥	٢	-	١	-	-	اجتماع
٩	٤	٥	١	٣	٣	٢	-	-	تاريخ
٣	٢	١	-	١	٢	-	-	-	فلسفه
١	-	١	-	-	-	١	-	-	لغة فرنسية
٤	٣	١	-	-	٣	١	-	-	مكتبات ومعلومات
١٤	٣	١١	١	٩	٢	٢	-	-	لغة عربية
٥	٢	٣	-	٢	٢	١	-	-	إعلام
٢	-	٢	-	٢	-	-	-	-	علم النفس
٤	-	٤	-	٣	-	١	-	-	جغرافيا
٣	١	٢	١	١	-	١	-	-	اثار اسلامي
١	-	١	-	١	-	-	-	-	اثار مصري
٢	١	١	-	-	١	١	-	-	لغات شريقيه
٦٥	٢٨	٣٧	١٠	٢٥	١٨	١٢	-	-	الإجمالي

بيان عددي بخريجي الدراسات العليا بكلية التربية النوعية حسب قرارات مجلس  
الجامعة اعتبارا من ٢٠١١/٩/١ حتى ٢٠١٢/٨/٣١

الإجمالي			دكتوراه		ماجستير		دبلوم		الدرجة التخصصات
ج	ث	ذ	ث	ذ	ث	ذ	ث	ذ	
٦	٤	٢	-	١	١	-	٣	١	التربية الفنية
-	-	-	-	-	-	-	-	-	التربية الموسيقية
١٢	١٢	-	-	-	-	-	١٢	-	الاقتصاد المنزلي
١٨	١٦	٢	-	١	١	-	١٥	١	الإجمالي

بيان عددي بخريجي الدراسات العليا بكلية الحاسبات والمعلومات حسب قرارات مجلس  
الجامعة اعتبارا من ٢٠١١/٩/١ حتى ٢٠١٢/٨/٣١

الإجمالي		دكتوراه		ماجستير		دبلوم		الدرجة التخصصات	
ج	ث	ذ	ث	ذ	ث	ذ	ث		ذ
٢	-	٢	-	-	-	٢	-	-	علوم الحاسب
٢	-	٢	-	-	-	٢	-	-	نظم المعلومات
٤	-	٤	-	-	-	٤	-	-	الإجمالي

بيان عددي بخريجي الدراسات العليا بمعهد جنوب مصر للأورام حسب قرارات مجلس  
الجامعة اعتبارا من ٢٠١١/٩/١ حتى ٢٠١٢/٨/٣١

الإجمالي			دكتوراه		ماجستير		دبلوم		الدرجة
ج	ث	ذ	ث	ذ	ث	ذ	ث	ذ	التخصصات
٦	٢	٤	١	١	١	٣	-	-	طب الأورام
٣	-	٣	-	١	-	٢	-	-	جراحه الأورام
٢	٢	-	٢	-	-	-	-	-	التخدير والإنعاش وعلاج الألم
١	١	-	١	-	-	-	-	-	العلاج الإشعاعي للأورام
٣	٢	١	-	-	٢	١	-	-	طب اورام اطفال
١٥	٧	٨	٤	٢	٣	٦	-	-	الإجمالي

بيان عددي بخريجي الدراسات العليا بمعهد السكر حسب قرارات مجلس  
الجامعة اعتبارا من ٢٠١١/٩/١ حتى ٢٠١٢/٨/٣١

الإجمالي			دكتوراه		ماجستير		دبلوم		الدرجة التخصصات
ج	ث	ذ	ث	ذ	ث	ذ	ث	ذ	
١١	-	١١	-	-	-	٤	-	٧	شعبة كيميائية
٨	١	٧	-	٢	-	-	١	٥	،، زراعية
٥	-	٥	-	-	-	-	-	٥	،، هندسية
٤	-	٤	-	١	-	١	-	٢	صناعة اللب والورق
٥	١	٤	-	-	-	-	١	٤	تخميرات صناعية
-	-	-	-	-	-	-	-	-	علوم بيئية ومعالجة التلوث
٣٣	٢	٣١	-	٣	-	٥	٢	٢٣	الإجمالي

# الباب الرابع



## خدمات الجامعة للطلاب

\*\*\*\*\*

- الفصل الأول : الإسكان الجامعي والتغذية  
الفصل الثاني : المساعدات الاجتماعية ومكافآت التفوق  
والأنشطة المختلفة.  
الفصل الثالث : أنشطة مكاتب كليات الجامعة.  
الفصل الرابع : المؤتمرات والندوات.

# الفصل الاول

المحاضرة  
الاولى

الطلاب المقيمين بالمدن الجامعية موزعين حسب كلياتهم  
عن العام الجامعي ٢٠١١/٢٠١٢

اجمالي			إسكان خارجي			إسكان داخلي			الكليات
ج	ث	ذ	ج	ث	ذ	ج	ث	ذ	
٥٣٤	٣٦١	١٧٣	٣٣	٤	٢٩	٥٠١	٣٥٧	١٤٤	العلوم
١٢٩٣	٥٦٢	٧٣١	١١٦	١٤	١٠٢	١١٧٧	٥٤٨	٦٢٩	الهندسة
١٧٧	١٠٥	٧٢	٢٥	١	٢٤	١٥٢	١٠٤	٤٨	الزراعة
١١٤٠	٥٦٥	٥٧٥	٧١	٤٧	٢٤	١٠٦٩	٥١٨	٥٥١	الطب
١٦٥٠	١٢٤٣	٤٠٧	١١٢	٥٦	٥٦	١٥٣٨	١١٨٧	٣٥١	الصيدلة
٣٩٤	٢٦٩	١٢٥	٢٥	٧	١٨	٣٦٩	٢٦٢	١٠٧	الطب البيطري
١٢٥٤	٤٧٠	٧٨٤	١٦٤	٢	١٦٢	١٠٩٠	٤٦٨	٦٢٢	التجارة
١٠٠٦	٨٦٥	١٤١	٣٨	٢	٣٦	٩٦٨	٨٦٣	١٠٥	التربية
٢٥٦٠	١٠٦٤	١٤٩٦	٣٢٢	٩	٣١٣	٢٢٣٨	١٠٥٥	١١٨٣	الحقوق
١٠٧٦	٢٤٩	٨٢٧	٢٤٢	-	٢٤٢	٨٣٤	٢٤٩	٥٨٥	التربية الرياضية
٤٣٣	٤٣٣	-	-	-	-	٤٣٣	٤٣٣	-	التمريض
٧٥٥	٦٦٧	٨٨	١٦	-	١٦	٧٣٩	٦٦٧	٧٢	الخدمة الاجتماعية
٩٣٨	٨٠٧	١٣١	٢٠	-	٢٠	٩١٨	٨٠٧	١١١	الآداب
٣٤٠	٢٥٨	٨٢	-	-	-	٣٤٠	٢٥٨	٨٢	التربية بالوادي
٢٣١	٢١٧	١٤	١	-	١	٢٣٠	٢١٧	١٣	التربية النوعية
٢٧٦	١٥٧	١١٩	٢٨	٤	٢٤	٢٤٨	١٥٣	٩٥	الحاسبات والمعلومات
٦٨	٤٩	١٩	-	-	-	٦٨	٤٩	١٩	الزراعة بالوادي
٣٦	١٧	١٩	-	-	-	٣٦	١٧	١٩	الطب البيطري بالوادي
١٤١٦١	٨٣٥٨	٥٨٠٣	١٢١٣	١٤٦	١٠٦٧	١٢٩٤٨	٨٢١٢	٤٧٣٦	الاجمالي

سم بياني يوضح عدد الطلاب المقيمين باليمن الجامعية موزعين حسب كلياتهم عن العام الجامعي 2012/2011

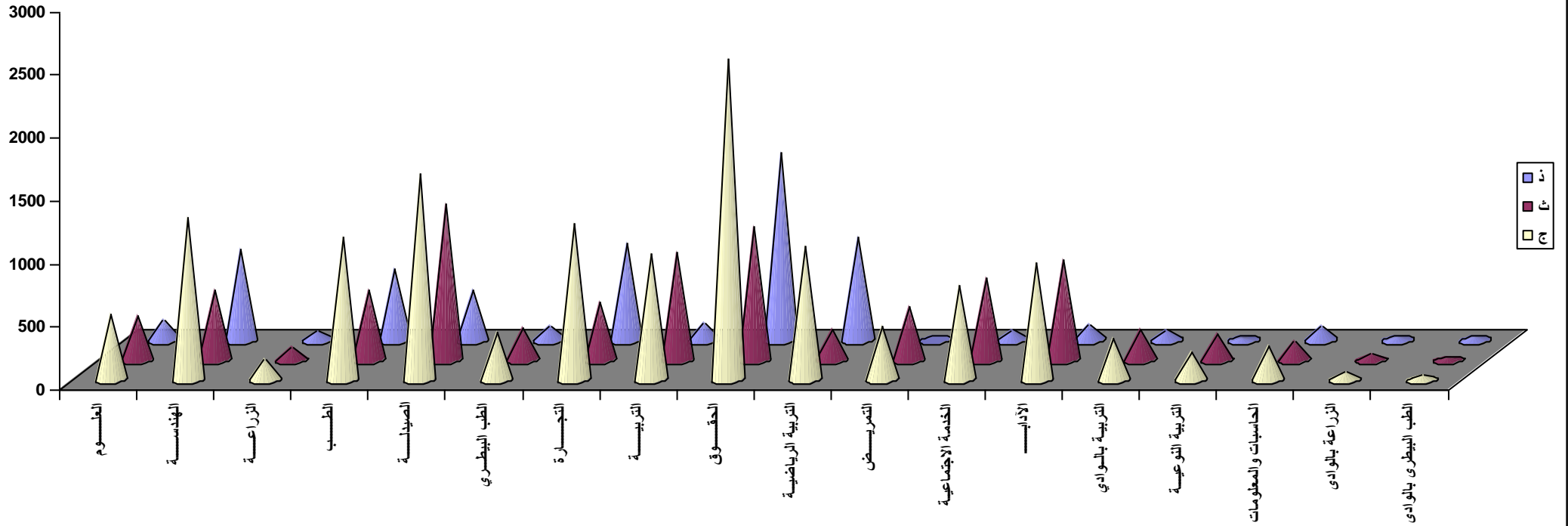

بيان عددي بالطلاب المقيمين بالمدن الجامعية موزعين حسب المحافظات  
عن العام الجامعي ٢٠١٢/٢٠١١

الأجمالي		أسكان خارجي		أسكان داخلي		المحافظات
طالبة	طالب	طالبة	طالب	طالبة	طالب	
٢٨	٤١	٧	٨	٢١	٣٣	القاهرة
٤	٩	-	١	٤	٨	القليوبية
١٣	١١	-	١	١٣	١٠	المنوفية
١٤	١٢	-	٢	١٤	١٠	الغربية
٢٢	١٨	١	٥	٢١	١٣	كفر الشيخ
٣٣	٢١	-	١	٣٣	٢٠	البحيرة
٨	١٧	-	٣	٨	١٤	الإسكندرية
١٢	١٥	١	-	١١	١٥	الشرقية
١٢	١٤	-	٣	١٢	١١	الدقهلية
٤	٧	-	٢	٤	٥	دمياط
١	٢	-	-	١	٢	بورسعيد
٤	١	١	-	٣	١	الإسماعيلية
٢	٢	-	-	٢	٢	السويس
١٤	٢٨	١	٣	١٣	٢٥	الجيزة
٩	٧	-	-	٩	٧	الفيوم
٥	٤	١	-	٤	٤	بنى سويف
٤٦٠	٦٤٨	١٢	٨٦	٤٤٨	٥٦٢	المنيا
٤٢٠٥	١٩٠٠	١١	٣٠٧	٤١٩٤	١٥٩٣	أسيوط
١٦١٦	١٧٢١	٤٥	٣٣٧	١٥٧١	١٣٨٤	سوهاج
٧١٣	٨٥١	٣١	٢١٨	٦٨٢	٦٣٣	قتا
٣١٨	٢١٠	١٨	٥٣	٣٠٠	١٥٧	أسوان
٢	٢	-	-	٢	٢	مرسى مطروح
٩	٤	-	٢	٩	٢	سيينا
٥٣٤	٢٣١	٣	١٦	٥٣١	٢١٥	الوادي الجديد
٢٧	١٧	-	٩	٢٧	٨	البحر الأحمر
٢٨٩	٢٠	١٤	٢٠	٢٧٥	-	الأقصر
		-	-	-	-	٦ أكتوبر
٨٣٥٨	٥٨٠٣	١٤٦	١٠٦٧	٨٢١٢	٤٧٣٦	الإجمالي

الطلاب المقيمين بالمدن الجامعية موزعين حسب كلياتهم  
من أبناء محافظة أسيوط عن العام الجامعي ٢٠١١/٢٠١٢

الكليات	النوع	
	ث	ذ
العلوم	٢٢٠	٩٣
الهندسة	١٧٠	٢٧١
الزراعة	٧٩	٥٠
الطب	١٧٠	١٧٧
الصيدلة	٢٠٥	٧٨
الطب البيطري	٨٦	٣٤
التجارة	٢٧٦	٣٤٠
التربية	٨٥٨	١٣٩
الحقوق	٣٥٥	٣٣٤
التربية الرياضية	٥٨	٣١٨
التمريض	٣٦٨	-
الخدمة الاجتماعية	٣١٩	٣٨
الآداب	٧٨٨	١٢١
التربية بالوادي	-	-
التربية النوعية	١٩٩	٨
الحاسبات والمعلومات	٥٤	٢٩
الزراعة بالوادي	-	-
الطب البيطري بالوادي	-	-
<b>اجمالي</b>	<b>٤٢٠٥</b>	<b>٢٠٣٠</b>

**بيان عددي بالطلاب المقيمين بالمدن الجامعية ونسبتهم إلى الطلاب المقيدين  
بكليات الجامعة عن العام الجامعي ٢٠١١/٢٠١٢**

نسبة الطلاب المقيدين إلى الطلاب المقيمين	الطلاب المقيمون بالمدن الجامعية	الطلاب المقيدون المنتظمون	كليات الجامعة
%٣١,٥	٥٣٤	١٦٩٧	العلوم
%٣٠,١	١٢٩٣	٤٢٩٨	الهندسة
%٨٥,٩	١٧٧	٢٠٦	الزراعة
%٤٢,٤	١١٤٠	٢٦٩٠	الطب
%٤٥,٨	١٦٥٠	٣٦٠٢	الصيدلة
%٣٩,٨	٣٩٤	٩٩٠	الطب البيطري
%١٩,١٤	١٢٥٤	٦٤٧٤	التجارة
%٣٦,٢	١٠٠٦	٢٧٨٠	التربية
%٢٧,٧	٢٥٦٠	٩٢٤٤	الحقوق
%٦٤,٩	١٠٧٦	١٦٥٩	التربية الرياضية
%٤٨,٩	٤٣٣	٨٨٥	التمريض
%٢٢,٩	٧٥٥	٣٢٩١	الخدمة الاجتماعية
%٢٢,٠	٩٣٨	٤٢٦٦	الآداب
%٤٨,٩	٣٤٠	٦٩٦	التربية بالوادي
%٣٢,٠	٢٣١	٧٢٣	التربية النوعية
%٣٢,٤	٢٧٦	٨٥٢	الحاسبات والمعلومات
%٤٢,٠	٦٨	١٦٢	الزراعة بالوادي
%٢٨,٦	٣٦	١٢٦	الطب البيطري بالوادي
%٣١,٦	١٤١٦١	٤٤٧٤٩	الإجمالي



## الفصل الثاني

المساعدات

الاجتماعية

ومكافآت

الطريق

بيان بالمساعدات الاجتماعية التي منحت للطلاب بكليات الجامعة

عن العام الجامعي ٢٠١١/٢٠١٢

الإجمالي		مساعدات اجتماعية أخرى				مساعدات عينية				مساعدات مالية				البيان الفرقة
جملة المبالغ	جملة الطلاب	المبلغ	جملة	طالبة	طالب	المبلغ	جملة	طالبة	طالب	المبلغ	جملة	طالبة	طالب	
١١٥٠٠	٩٨	-	-	-	-	-	-	-	-	١١٥٠٠	٩٨	٥٨	٤٠	العلوم
٣٨٧٥٠	٢٤١	-	-	-	-	-	-	-	-	٣٨٧٥٠	٢٤١	٨	٢٣٣	الهندسة
٩٨١٠	١٦١	٢٩٢٥	٩	٩	-	٢٠٨٥	١٠٤	٥٩	٤٥	٤٨٠٠	٤٨	٣٣	١٥	الزراعة
١٢٢٨٤,٦٥	٥٦	-	-	-	-	٤٠٩٤,٦٥	١٧	٧	١٠	٨١٩٠	٣٩	٢٥	١٤	الطب
٩٨٠٠	٦٨	-	-	-	-	-	-	-	-	٩٨٠٠	٦٨	٤٠	٢٨	الصيدلة
٣٣٠٠	٢٨	-	-	-	-	-	-	-	-	٣٣٠٠	٢٨	١٢	١٦	الطب البيطري
٩٤٧٠	١٨٥	-	-	-	-	-	-	-	-	٩٤٧٠	١٨٥	٨١	١٠٤	التجارة
١٣٠٠٠	١٢٢	-	-	-	-	-	-	-	-	١٣٠٠٠	١٢٢	١١٢	٩	التربية بأسيوط
٥٩١٧٧	٨٤٨	-	-	-	-	٢٢٩٥٧	٤٧٧	٢٢٦	٢٥١	٣٦٢٢٠	٣٧١	١٨٣	١٨٨	الحقوق
٢٩٠٦٥	٣٤٧	٢٩٠٦٥	٣٤٧	٦٣	٢٨٤	-	-	-	-	-	-	-	-	التربية الرياضية
١٠١٣٩	١٥١	٣٥٩٧	٣٨	٣٨	-	١٠٤٢	٣٦	٣٦	-	٥٥٠٠	٧٧	٧٧	-	التمريض
١٥٤٢٠	١٦٩	-	-	-	-	-	-	-	-	١٥٤٢٠	١٦٩	١٤٢	٢٧	التربية بالوادي
٢١٠٧٩	٦٣١	-	-	-	-	١٤٠٢٩	٥٣٠	-	٥٣٠	٧٠٥٠	١٠١	-	١٠١	الخدمة الاجتماعية
٢٢٢١٠	٤٠١	-	-	-	-	-	-	-	-	٢٢٢١٠	٤٠١	٣٤٤	٥٧	الآداب
١٥٧٠٠	١٤٣	٣٥٠٠	٥٠	٤٢	٨	-	-	-	-	١٢٢٠٠	٩٣	٨٢	١١	التربية النوعية
٥٣٥٠	٣٢	-	-	-	-	-	-	-	-	٥٣٥٠	٣٢	١٥	١٧	الحاسبات والمعلومات
-	-	-	-	-	-	-	-	-	-	-	-	-	-	زراعة الوادي
-	-	-	-	-	-	-	-	-	-	-	-	-	-	طب بيطري الوادي
٢٨٦٠٥٤,٦٥	٣٦٨١	٣٩٠٨٧	٤٤٤	١٥٢	٢٩٢	٤٤٢٠,٦٥	١١٦٤	٣٢٨	٨٣٦	٢٠٢٧٦٠	٢٠٧٣	١٢١٣	٨٦٠	الإجمالي

## رسم بياني يوضح المساعدات الاجتماعية التي منحت للطلاب بكليات الجامعة عن العام الجامعي 2012/2011

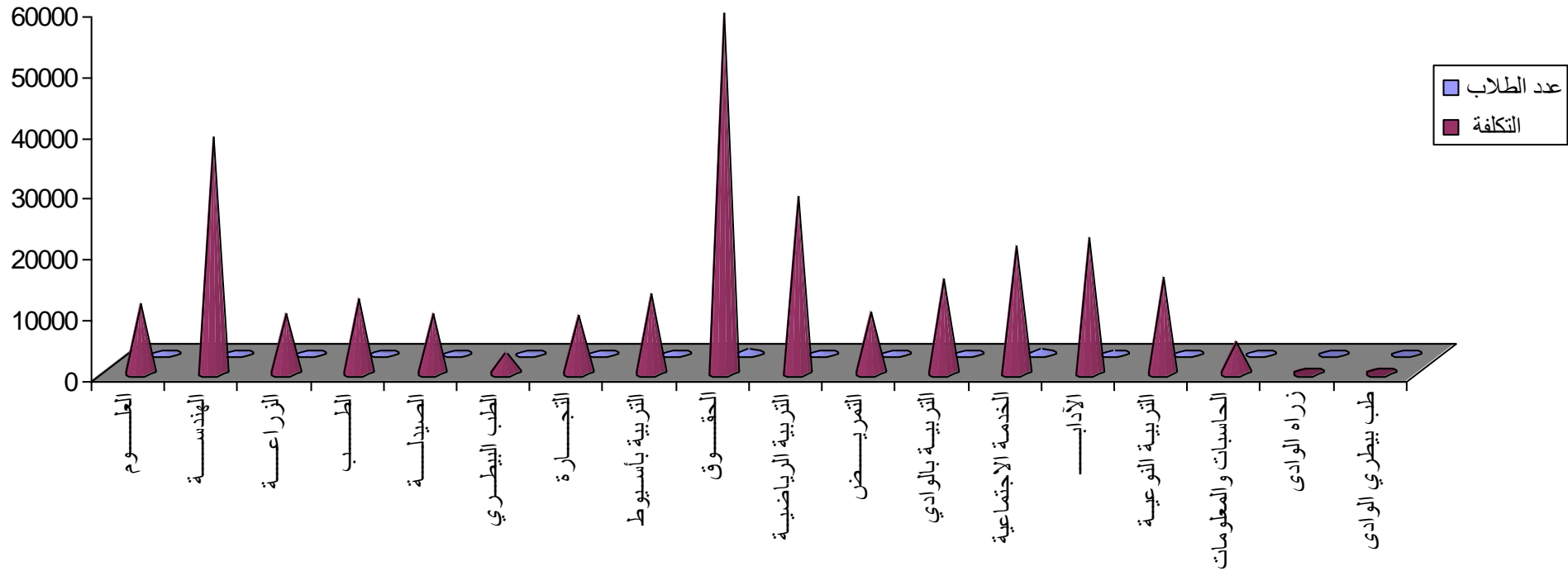

بيان بأجمالي مكافآت التفوق للطلاب المقيدين بكليات الجامعة عن العام الجامع ٢٠١٢/ ٢٠١١

الإجمالي		مكافآت تفوق الطلاب المقيدين بكليات الجامعة												مكافآت تفوق المرحلة الثانوية (الحصول علي ٨٠% فأكثر)						البيان
إجمالي مكافآت التفوق	عدد الطلبة والطالبات	الحاصلين علي جيد				الحاصلين علي جيد جدا مع استمرار التفوق				الحاصلين علي درجة امتياز				طالبة		طالب		أوائل الجمهورية		الفرقة
		طالبة		طالب		طالبة		طالب		طالبة		طالب		طالبة		طالب		مبلغ	عدد	
		مبلغ	عدد	مبلغ	عدد	مبلغ	عدد	مبلغ	عدد	مبلغ	عدد	مبلغ	عدد	مبلغ	عدد	مبلغ	عدد			
٥٦٧١٢	٦٦٩	١٨٠	٣	٦٠	١	٦٨٨٨	٨٢	٣٦١٢	٤٣	١٣٢٠	١١	٧٢٠	٦	٣٣٨٥٢	٤٠٣	١٠٠٨٠	١٢٠	-	-	علوم
٨٨٧٤٠	١٠٣٠	٣٠٠	٥	٣٦٠	٦	٩٥٧٦	١١٤	٢١٤٢٠	٢٥٥	٢٥٢٠	٢١	٥٧٦٠	٤٨	١٠٥٠٠	١٢٥	٣٨٣٠٤	٤٥٦	-	-	هندسة
٤٧٧٦	٦٥	١٢٠٠	٢٠	٧٨٠	١٣	٩٢٤	١١	٥٨٨	٧	١٢٠	١	٢٤٠	٢	٦٧٢	٨	٢٥٢	٣	-	-	زراعة
156684	١٦٧٧	١٥٠٠	٢٥	١٦٢٠	٢٧	٣٣٠١٢	٣٩٣	٢٦٩٦٤	٣٢١	٣٥٠٢٠	٢٩٦	٢١٣٦٠	١٧٨	٢١٣٣٦	٢٥٤	١٥٣٧٢	١٨٣	-	-	طب
128844	١٤٦٤	-	-	-	-	٢٨٢٢٤	٣٣٦	٩٨٢٨	١١٧	١٣٨٠٠	١١٥	٥٧٦٠	48	٥٠١٤٨	٥٩٧	٢١٠٨٤	٢٥١	-	-	صيدلة
40068	٤٧٨	٢٨٢٠	٤٧	١٤٤٠	٢٤	٤٤٥٢	٥٣	١٧٦٤	٢١	٤٤٤٠	٣٧	٩٦٠	٨	١٦٩٦٨	٢٠٢	٧٢٢٤	٨٦	-	-	طب بيظري
107820	١٢٨٦	٣٠٠	٥	٨٤٠	١٤	١٣٠٢٠	١٥٥	١٣٦٩٢	١٦٣	٦٠٠	٥	٢٤٠	٢	٣٤٩٤٤	٤١٦	٤٤١٨٤	٥٢٦	-	-	تجارة
146976	١٧٢٠	٥٤٠	٩	٢٤٠	٤	١١٧٣٤٨	١٣٩٧	١٩٤٨٨	٢٣٢	٨٠٤٠	٦٧	١٣٢٠	١١	-	-	-	-	-	-	تربية أسويط
50628	٦٧٦	٤٩٨٠	٨٣	١١٦٤٠	١٩٤	٤٥٣٦	٥٤	٩٩٩٦	١١٩	٦٠٠	٦	١٣٢٠	١١	٥٣٧٦	٦٤	١٢١٨٠	١٤٥	-	-	حقوق
34248	٤٨١	٦١٢٠	١٠٢	١٥٨٤٠	٢٦٤	١٠٩٢	١٣	١٥١٢	١٨	٢٨٨٠	٢٤	٥٨٨٠	٤٩	٨٤	١	٨٤٠	١٠	-	-	تربية رياضية
54192	٦١٩	٣٠٦٠	٥١	-	-	١٢٦٨٤	١٥١	-	-	١١٤٠٠	٩٥	-	-	٢٧٠٤٨	٣٢٢	-	-	-	-	تمريض
32724	٣٨٢	١٤٤٠	٢٤	١٢٠	٢	١٤١١٢	١٦٨	١٨٤٨	٢٢	٣٨٤٠	٣٢	٣٦٠	٣	٨٢٣٢	٩٨	٢٧٧٢	٣٣	-	-	تربية الوادي
18924	٢٨٧	١١٧٦٠	١٩٦	١٣٨٠	٢٣	٨٤	١	-	-	٢٤٠	٢	-	-	٤١١٦	٤٩	١٣٤٤	١٦	-	-	خدمة اجتماعية
51036	٧٠٨	٢١٦٠	٣٦	٧٨٠	١٣	١٠٣٦٨	٢١٢	٢٩٤٠	٣٥	٦٠٠	٥	-	-	٢٩٧٣٦	٣٥٤	٤٤٥٢	٥٣	-	-	آداب
15380	٢٣٠	٩٠٦٠	١٥١	٥٤٠	٩	١١٠٠	٢٥	٣٣٦	٤	٢٥٢٠	٢١	٤٨٠	٤	١٣٤٤	١٦	-	-	-	-	تربية نوعية
25680	٣٠٤	-	-	-	-	٣٣٦	٤	١٥١٢	١٨	٣٦٠	٣	١٢٠	١	٨٢٣٢	٩٨	١٥١٢٠	١٨٠	-	-	حاسبات ومعلومات
2724	٣٤	٣٦٠	٦	٢٤٠	٤	٨٤	١	-	-	١٢٠	١	٢٤٠	٢	١٠٩٢	١٣	٥٨٨	٧	-	-	زراعة الوادي
9144	١٠٢	-	-	-	-	١٢٦٠	١٥	٨٤	١	١٨٠٠	١٥	١٢٠	١	4116	٤٩	١٧٦٤	٢١	-	-	طب بيظري الوادي
1025300	١٢٢١٢	٤٥٧٨٠	٧١٣	٣٥٨٨٠	٥٩٨	٢٥٩١٠٠	٣١٨٥	١١٥٥٨٤	١٣٧٦	٩٠٧٢٠	٧٥٧	٤٤٨٨٠	٣٧٤	257796	٣٠٦٩	١٧٥٥٦٠	٢٠٩٠	-	-	الإجمالي

رسم بياني يوضح عدد الطلاب الذين منحو مكافآت تفوق بكليات الجامعة عن العام الجامعي 2011 / 2012

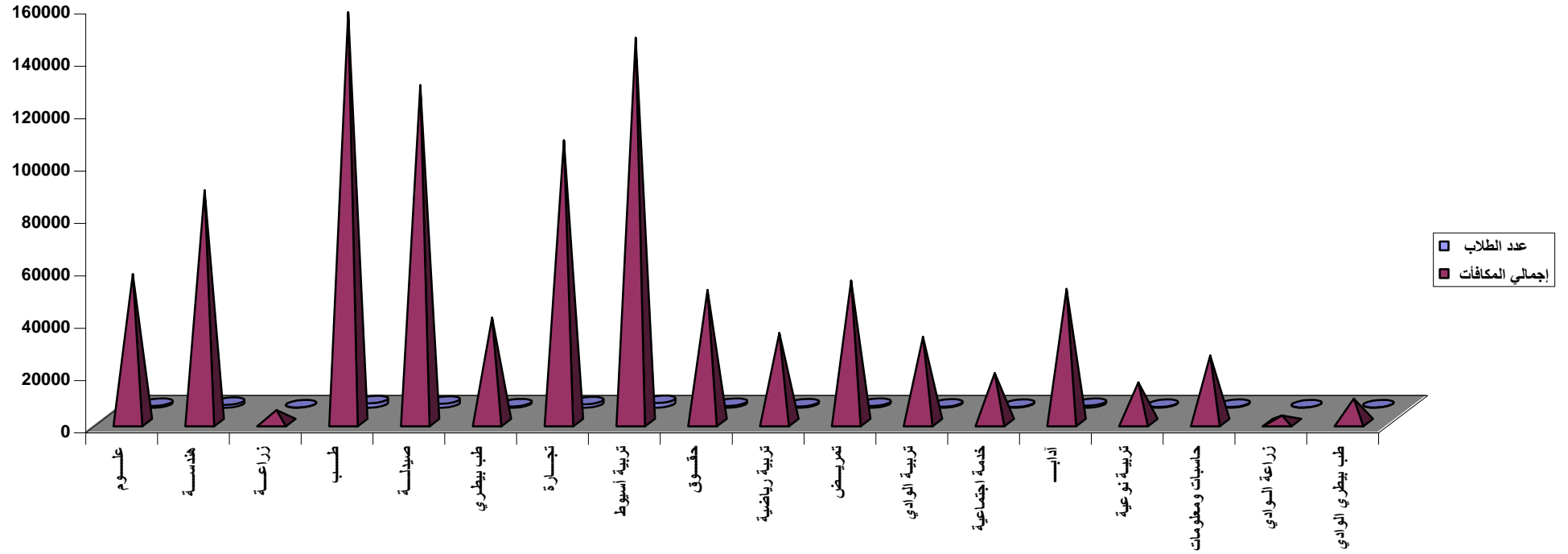

عدد بيان بعدد الطلاب المشتركين في الأنشطة المختلفة بكليات الجامعة وإجمالي التكلفة عن العام الجامعي ٢٠١١/ ٢٠١٢

إجمالي التكاليف	إجمالي عدد الطلاب	الأنشطة العلمية والتكنولوجية	أنشطة الجواله والخدمة العامة	الأنشطة الاجتماعية والرحلات	الأنشطة الثقافية والفنية	الأنشطة الرياضية	أنشطة الأسر	البيان الكلية
٧٨٥٠	١٤٤٠	١٠٠	٤٥	١٥٠	٥٠٠	٥٣٠	١١٥	العلوم
٣٥٠٠	٧٦٤	١٠	١٩	٤١	١٠٢	١٦٠	٤٣٢	الهندسة
٦٢٥٠	٢١٤	٢	١٩	١٥	٦٠	٧٤	٤٤	الزراعة
١٦٦٠٠	٩١٠	١٤٦	٧٦	١٠٨	١٧٧	١٥٦	٢٤٧	الطب
٣٠٢٢,٤٩	١١٤٨	٥٥	٣٦	١١٤	٨٠	٢٣٥	٦٢٨	الصيدلة
٢٣٨٦٢,٨٠	٥٩٧	٨٦	٢١	٧١	٤٣	٧٣	٣٠٣	الطب البيطري
٤٣٠٠	٢٤٥٠	١٠	٤٤٠	٤١٥	٥٦٠	٦٧٥	٣٥٠	التجارة
٦٣٧٠	٢٥٨٠	٧٠	٤٥٠	٢٥٠	٧١٠	٩٠٠	٢٠٠	التربية بأسيوط
٢٠٠٠٠	١٧٥١	١٥	٢٤	٢٤٣	٧٧	٥٧٤	٨١٨	الحقوق
١٩٩٨٠	٢٥٣٠	٣٠	١٥٠	٣٠٠	٢٥٠	١٢٠٠	٦٠٠	التربية الرياضية
١١٧٠٠	٦١٧	-	٤٠	١٦٥	١٧٥	٦٢	١٧٥	التمريض
١١٠٣٢,٣٢	٥٤٨	٢٩	٣٣	١١٩	٩٩	١٣٢	١٣٦	التربية بالوادي
٢٤١٧٨	٨٨٣	٣٦	٧٧	٣٥٥	١٢٧	١٧٦	١١٢	الخدمة الاجتماعية
١٣٩٨٠	١٤٩٤	٣٩	٤٢	٣٨٧	٢٨٣	٢٤٣	٥٠٠	الآداب
٢٨٢٠٠	٤٤٢	٢٧	٩	١٥٢	١٠٩	٤٣	١٠٢	التربية النوعية
١٣٠٠	٢٩٣	١٠	-	٣٠	٢٥	٦٧	١٦١	الحاسبات والمعلومات
٢٠٢١٢٥,٦١	١٨٦٦١	٦٦٥	١٤٨١	٢٩١٥	٣٣٧٧	٥٣٠٠	٤٩٢٣	الإجمالي

## رسم بياني يوضح الطلاب المشتركين في الانشطة المختلفة بكليات الجامعة واجمالي التكلفة عن العام الجامعي 2012/2011

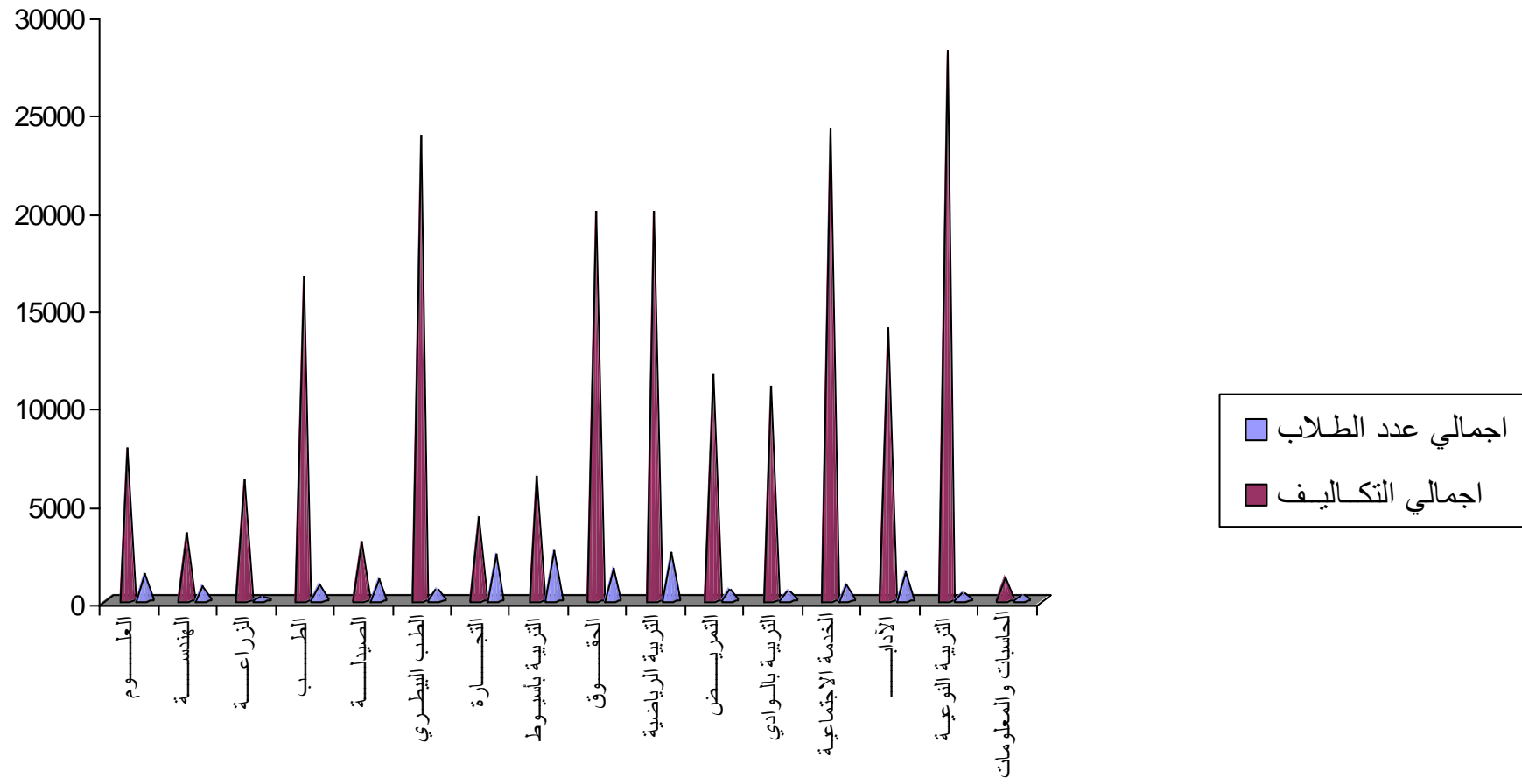

## الفصل الثالث

أنشطة  
مكتبات

بيان بما تم تخصيصه بند ٢/٦ شراء كتب بالباب الثاني  
( مستلزمات سلعية ) للعام المالي ٢٠١١/ ٢٠١٢  
علي النحو التالي

م	الكلية	المبلغ بالجنيه
١	مكتبه الطالب المركزية	٢٤٠٠٠
٢	العلوم	٢٧٠٠٠
٣	الهندسة	٢٧٠٠٠
٤	الزراعة	٢٣٠٠٠
٥	الطب	٥٠٠٠٠
٦	الطب البيطري	٢٤٠٠٠
٧	الصيدلة	٢٣٠٠٠
٨	التجارة	١٧٠٠٠
٩	التربية	١٩٥٠٠
١٠	الحقوق	١٧٠٠٠
١١	التربية الرياضية	٨٠٠٠
١٢	التمريض	٩٥٠٠
١٣	التربية بالوادي الجديد	١٤٥٠٠
١٤	الخدمة الاجتماعية	١٦٥٠٠
١٥	الآداب	١٨٠٠٠
١٦	التربية النوعية	٩٠٠٠
١٧	مكتبة الطلاب بالمدينة	٢٥٠٠
١٨	معهد دراسات وبحوث تكنولوجيا صناعة السكر	١٤٥٠٠
١٩	المعهد الفني للتمريض	٢٦٠٠٠
٢٠	الحاسبات والمعلومات	١٨٠٠٠
٢١	معهد جنوب مصر للأورام	١٣٥٠٠
٢٢	رعاية الشباب	٣٥٠٠
٢٣	المكتبة الثقافية المركزية	١٩٠٠٠
٢٤	الزراعة بالوادي الجديد	١٠٠٠٠
٢٥	الطب البيطري بالوادي الجديد	١٠٠٠٠
	الاحتياطي	١٠٠٠٠٠
	الإجمالي	٥٤٤٠٠٠

### بيان بعدد نقاط الانترنت بمكتبات الجامعة

م	اسم المكتبة	عدد النقاط
١	مكتبة الطالب المركزية	١٨
٢	مكتبات كلية العلوم	٢٥
٣	مكتبات كلية الهندسة	١١
٤	مكتبة كلية الزراعة	٥
٥	مكتبة كلية الطب	٢٥
٦	مكتبة كلية الصيدلة	١٣
٧	مكتبة كلية الطب البيطري	٩
٨	مكتبة كلية التجارة	٩
٩	مكتبة كلية التربية	١١
١٠	مكتبة كلية الحقوق	٢٠
١١	مكتبة كلية التربية الرياضية	١٠
١٢	مكتبة كلية الخدمة الاجتماعية	٧
١٣	مكتبة كلية الآداب	٨
١٤	مكتبة كلية التربية النوعية	٤
١٥	مكتبة كلية التمريض	١٢
١٦	مكتبة كلية الحاسبات والمعلومات	٥
١٧	مكتبة معهد دراسات وبحوث تكنولوجيا صناعه السكر	٥
١٨	مكتبة المعهد الفني للتمريض	١
١٩	مكتبة رعاية الشباب	-
٢٠	مكتبة معهد جنوب مصر للأورام	٢
٢١	مكتبة كلية التربية بالوادي	١٢
٢٢	المكتبة الثقافية المركزية	١
٢٣	مكتبة كلية الطب البيطري بالوادي	-
٢٤	مكتبة الزراعة بالوادي	٢
	الإجمالي	٢١٥

بيان بعدد قاعات الاطلاع بمكتبات الجامعة لعام ٢٠١١/ ٢٠١٢

م	الكلية	عدد القاعات
١	مكتبة الطالب المركزية	١
٢	مكتبات كلية العلوم	١٣
٣	مكتبات كلية الهندسة	٨
٤	مكتبة كلية الزراعة	٦
٥	مكتبة كلية الطب	٦
٦	مكتبة كلية الصيدلة	٣
٧	مكتبة كلية الطب البيطري	٢
٨	مكتبة كلية التجارة	٢
٩	مكتبة كلية التربية	٣
١٠	مكتبة كلية الحقوق	٨
١١	مكتبة كلية التربية الرياضية	٣
١٢	مكتبه كليه التمريض	٣
١٣	مكتبه كليه التربية بالوادي الجديد	٦
١٤	مكتبه كليه الخدمة الاجتماعية	٤
١٥	مكتبه كليه الآداب	٤
١٦	مكتبه كليه التربية النوعية	٢
١٧	مكتبه معهد دراسات وبحوث تكنولوجيا صناعه السكر	٣
١٨	مكتبه المعهد الفني للتمريض	٢
١٩	مكتبه كليه الحاسبات والمعلومات	٢
٢٠	مكتبه معهد جنوب مصر للأورام	١
٢١	مكتبه رعاية الشباب	١
٢٢	مكتبة الثقافة المركزية	١
٢٣	مكتبة كلية الطب البيطري بالوادي	١
٢٤	مكتبة كلية الزراعة بالوادي	١
	الإجمالي	٨٦

**بيان بأعداد أجهزه الحاسب الالى والميكروفيلم والميكروفيش بالمكتبات  
للعام الجامعي ٢٠١١/ ٢٠١٢**

م	الكلية	أجهزة الحاسب الآلي	جهاز ميكروفيلم	جهاز ميكروفيش
١	مكتبة الطالب المركزية	١٧	-	-
٢	مكتبات كلية العلوم	٢٨	٦	٢
٣	مكتبات كلية الهندسة	١٣	٧	١
٤	مكتبة كلية الزراعة	١٥	٣	٢
٥	مكتبة كلية الطب	٢١	-	-
٦	مكتبة كلية الصيدلة	١٥	-	١
٧	مكتبة كلية الطب البيطري	١٠	١	١
٨	مكتبة كلية التجارة	١٠	٢	١
٩	مكتبة كلية التربية	١٢	٣	١
١٠	مكتبة كلية الحقوق	٢٠	٣	١
١١	مكتبة كلية التربية الرياضية	٤	١	-
١٢	مكتبه كليه التربية بالوادي	١١	-	-
١٣	مكتبه كليه الخدمة الاجتماعية	٤	١	٢
١٤	مكتبه كليه الآداب	١٦	-	-
١٥	مكتبه كليه التربية النوعية	٢	-	-
١٦	مكتبه كليه التمريض	٩	-	-
١٧	مكتبه كليه الحاسبات والمعلومات	١٧	-	-
١٨	مكتبه معهد دراسات وبحوث تكنولوجيا صناعه السكر	٦	١	١
١٩	مكتبه المعهد الفني للتمريض	٤	-	-
٢٠	مكتبه رعاية الشباب	١	-	-
٢١	مكتبه معهد جنوب مصر للأورام	٤	-	-
٢٢	الإدارة العامة للمكتبات	١٥	١	١
٢٣	المكتبة الثقافية المركزية	١	-	-
٢٤	مكتبة كلية الطب البيطري بالوادي	-	-	-
٢٥	مكتبة كلية الزراعة بالوادي	-	-	-
	<b>الإجمالي</b>	<b>٢٥٥</b>	<b>٢٩</b>	<b>١٤</b>

بيان بأرصدة الكتب والمراجع العربية والأجنبية بمكتبات الجامعة

لعام ٢٠١١/ ٢٠١٢

م	الكلية	الكتب والمراجع العربية	الكتب والمراجع الأجنبية	الإجمالي
١	مكتبات كلية العلوم	١٢٣٠٣	٣١٥٣٥	٤٣٨٣٨
٢	مكتبات كلية الهندسة	١٨٤٨٨	٤٤٣٠٥	٦٢٧٩٣
٣	مكتبة كلية الزراعة	١٠٨٨١	١٤٤٨٥	٢٥٣٦٦
٤	مكتبة كلية الطب	٢٣٤٠	١٠٨٨٨	١٣٢٢٨
٥	مكتبة كلية الصيدلة	١٣٤٢	١٠٦٣٨	١١٩٨٠
٦	مكتبة كلية الطب البيطري	٢٤٣٤	٩١١٢	١١٥٤٦
٧	مكتبة كلية التجارة	١٨٩٧٤	١٠٣٠٩	٢٩٢٨٣
٨	مكتبة كلية التربية	١٧٨٨٣	٨٩٢١	٢٦٨٠٤
٩	مكتبة كلية الحقوق	٤٤٧٨٩	٧٥٧٦	٥٢٣٦٥
١٠	مكتبة كلية التربية الرياضية	١٣٩٦٥	٧٣٤	١٤٦٩٩
١١	مكتبة كلية التربية بالوادي الجديد	١٥٣٦٩	٧٠٥٦	٢٢٤٢٥
١٢	مكتبة كلية الخدمة الاجتماعية	١٧٢٨٠	١٥٢٩	١٨٨٠٩
١٣	مكتبة كلية الآداب	٢٠١٤٢	٧٠٢٠	٢٧١٦٢
١٤	مكتبة كلية التربية النوعية	٧١٢٦	٢٢٣٣	٩٣٥٩
١٥	مكتبة كلية التمريض	٢٤٢٣	٨٣٥٠	١٠٧٧٣
١٦	مكتبة كلية الحاسبات والمعلومات	١٨٥٥	٣٤٥٠	٥٣٠٥
١٧	مكتبة معهد دراسات وبحوث تكنولوجيا صناعة السكر	٣١١١	١٧٩٧	٤٩٠٨
١٨	مكتبة المعهد الفني للتمريض	٣٢٧٩	٩٣١	٤٢١٠
١٩	مكتبة رعاية الشباب	٦٦٣٠	522	٧١٥٢
٢٠	مكتبة معهد جنوب مصر للأورام	١٤١	٣٣٦٠	٣٥٠١
٢١	مكتبة الطالب المركزية	٤٢٥٩	٧٢٢٢	١١٤٨١
٢٢	المكتبة الثقافية المركزية	٩٨٩٦	٧٨٦	١٠٦٨٢
٢٣	مكتبة كلية الطب البيطري بالوادي	٩	١٣٤	١٤٣
٢٤	مكتبة كلية الزراعة بالوادي	٩٣٦	٢	٩٣٨
	الإجمالي	٢٣٥٨٥٥	١٩٢٨٩٥	٤٢٨٧٥٠

بيان بأعداد المترددين والمستعيرين علي مكتبات الجامعة  
للعام الجامعي ٢٠١١ / ٢٠١٢

المستعيرين	المترددين	الكلية	م
٨٨٨٧	٤٧٤٠٣	مكتبات كلية العلوم	١
١٤٤٤٥	٤٧٥٦٧	مكتبات كلية الهندسة	٢
٤١٧	١٥٣٣٦	مكتبة كلية الزراعة	٣
-	١٧٢٠٠	مكتبة كلية الطب	٤
٤١	١٠٥٦١	مكتبة كلية الصيدلة	٥
١٣٣	١١٢٠٨	مكتبة كلية الطب البيطري	٦
٤١٧٠	٢٤٦٣٠	مكتبة كلية التجارة	٧
٧٧٦٠	٢٥٦٢٣	مكتبة كلية التربية	٨
٤٠٠٠	٢٧٩٠٥	مكتبة كلية الحقوق	٩
٣٨٨٧	١٠٥٦٠	مكتبة كلية التربية الرياضية	١٠
٤٢٤	٣٧٤٧	مكتبة كلية التربية بالوادي الجديد	١١
٥٢٢	١٣٠٠٣	مكتبة كلية الخدمة الاجتماعية	١٢
٣١٧٠٠	٤٢٠٠٠	مكتبة كلية الآداب	١٣
١٥٠	٣٠٣٥	مكتبة كلية التربية النوعية	١٤
٥١٤٥	١٠٠٣٨	مكتبة كلية التمريض	١٥
٢٢٧	٩٣٤٦	مكتبة كلية الحاسبات والمعلومات	١٦
١٥٥	١٣٢٠	مكتبة معهد دراسات وبحوث تكنولوجيا صناعه السكر	١٧
٣٢	٢٠٥	مكتبة المعهد الفني للتمريض	١٨
٧٥	٩٤٧	مكتبة رعاية الشباب	١٩
٢١٠	٥٦٠٠	مكتبة معهد جنوب مصر للأورام	٢٠
-	٤٨٢٤	مكتبة الطالب المركزية	٢١
-	٦٧١	المكتبة الثقافية المركزية	٢٢
٧٨٠	٣٢٦٠	مكتبة كلية الطب البيطري بالوادي	٢٣
١٠٨٧	٣٦٠٣	مكتبة كلية الزراعة بالوادي	٢٤
٨٤٢٤٧	٣٣٩٥٩٢	الإجمالي	

## الفصل الرابع

# المؤتمرات

بيان بالمؤتمرات والندوات التي عقدت خلال العام الجامعي 2011 / 2012

مكان الانعقاد				تاريخ الانعقاد	الجهة المنظمة	أسم المؤتمر أو الندوة
المؤتمرات الدولية / الملحقه	المناقشات	الثمانية	قاعات الدور الأول علوي الكبرى			
	رقم (٢)			٢٠١١/٩/١٨	شركة سانوفي أفينيس	ندوة طبية لقسم القلب والأوعية الدموية
		الثمانية		٢٠١١/٩/٢٤	جمعية سنابل الخير	ندوة ثقافية للتنمية البشرية عن علاقة الفرد بالمجتمع
		الثمانية		٢٠١١/١٠/١٢	مركز طبية لليزك	ندوة طبية تابعة لمركز طبية لليزك
			الكبرى	٢٠١١/١٠/٢٠	شركة ICC	ندوة علمية يشارك فيها نخبة من الأطباء
	رقم (٢)			٢٠١١/١٠/٢٢	مركز طبية لليزك	ندوة طبية عن أمان الليزر
	رقم (٢)			٢٠١١/١٠/٢٦	مركز دراسات المستقبل	ندوة بعنوان مستقبل الطاقة الشمسية في مصر
		الثمانية		٢٠١١/١٠/٢٩	قسم جراحة المسالك البولية	المؤتمر الثاني لوحد المسالك البولية للأطفال
	رقم (٢)			٢٠١١/١١/١	شركة سينجنتا أجرو	ندوة زراعية لمحصول القمح
		الثمانية		٢٠١١/١١/١٦	الصندوق الاجتماعي للتنمية	المؤتمر الختامي لاتفاقية دعم التنمية المجتمعية الممولة من الاتحاد الأوروبي
		الثمانية		٢٠١١/١١/١٧	جمعية صحبة خير	ندوة بعنوان ( عيش وملح )
		الثمانية		٢٠١١/١١/١٩	جمعية ريادة الأعمال	مؤتمر الأسبوع العالمي لريادة الأعمال
	رقم (١)			٢٠١١/١١/٢٠-١٩	البرنامج التنموي للمرأة والطفل	المؤتمر التاسع في دعم قضايا المرأة
		الثمانية		٢٠١١/١٢/١١	المؤسسة الشبابية للتنمية والتمكين	احتفالية باليوم العالمي للتطور

بيان بالمؤتمرات والندوات التي عقدت خلال العام الجامعي 2011 / 2012

مكان الانعقاد				تاريخ الانعقاد	الجهة المنظمة	أسم المؤتمر أو الندوة
المؤتمرات الدولية / الملحقه	المناقشات	الثمانية	قاعات الدور الأولى علوي الكبرى			
	رقم ( ١ )			٢٠١٢/١/٢٨	مشروع الطرق المؤدية للتعليم العالي	برامج تدريبية للطلبة
	رقم ( ٢ )			٢٠١٢/٢/٢	مركز طبية لليزك	ندوة خاصة بمركز طبية
		الثمانية		٢٠١٢/٢/١٨	مركز دراسات المستقبل	لقاء مع السيد / حمدين صباحي
		الثمانية		٢٠١٢/٢/٢٠	مركز الدراسات والبحوث البيئية	حفل ختامي لكأس التميز البيئي
		الثمانية		٢٠١٢/٢/٢١	شركة ضمان مخاطر الائتمان	ندوة مشتركة بين شركة ضمان مخاطر الائتمان وكلية الصيدلانية
	رقم ( ٢ )			٢٠١٢/٢/٢٢	نقابة العاملين بنيايات ومحكم مصر	مؤتمر بعنوان ( نحو وثيقة للحقوق الاقتصادية )
	رقم ( ٢ ، ١ )			٢٠١٢/٢/٢٢	هيئة الفولبرايد	ندوة للتعرف ببرامج هيئة الفولبرايد
	رقم ( ٢ )			٢٠١٢/٢/٢٣	وحدة أمراض الدم الأكلينيكية	اليوم العلمي لوحدة أمراض الدم الأكلينيكية
	رقم ( ٢ )			٢٠١٢/٢/٢٤	نقابة أطباء الأسنان	يوم علمي لأطباء الأسنان بأسبوط
	رقم ( ٣ )			٢٠١٢/٢/٢٨-٢٧	جمعية معا نصنع الحياة	ندوة للمحاضر / أمين محمود صبري
المؤتمرات الدولية				٢٠١٢/٢/٢٩	الإدارة العامة لرعاية الشباب	ندوة يحاضر فيها اللواء / نصر محمد نصر
المؤتمرات الدولية				٢٠١٢/٣/٦-٣	الإدارة العامة لرعاية الشباب	الملتقى الأول للندوات الذاتية
		الثمانية		٢٠١٢/٣/٧	مكتب المدير التنفيذي للمعلومات بالجامعة	ندوة عن مشروعات تكنولوجيا المعلومات
		الثمانية		٢٠١٢/٣/١٢	معهد جنوب مصر للأورام	ندوة عن الأغذية والسرطان والوقاية منه
المؤتمرات الدولية				٢٠١٢/٣/١٤	كلية الطب البيطري	ندوة عن مرضى الحمى القلاعية
المؤتمرات الدولية				٢٠١٢/٣/٢١	الإدارة العامة لرعاية الشباب	ندوة يحاضر فيها اللواء / محمد نجاتي
	رقم ( ٢ )			٢٠١٢/٣/٢٣	كلية الطب	يوم علمي يحاضر فيه أعضاء هيئة التدريس

بيان بالمؤتمرات والندوات التي عقدت خلال العام الجامعي ٢٠١١/ ٢٠١٢

مكان الانعقاد				تاريخ الانعقاد	الجهة المنظمة	أسم المؤتمر أو الندوة
المؤتمرات الدولية / الملحق	المناقشات	الثمانية	قاعات الدور الأول العلوي الكبرى			
	رقم ( ٢ )		الكبرى	٢٠١٢/٣/٢٤	مركز الدراسات والبحوث البيئية	المؤتمر الدولي السادس للتنمية والبيئة
			رقم ( ٢٠١ )	٢٠١٢/٣/٢٥		
	رقم ( ١ )	الثمانية		٢٠١٢/٣/٢٩-٢٨	قسم جراحة العظام	الدورة المكثفة لجراحة العظام والإصابات
	رقم ( ٢ )			٢٠١٢/٣/٣١	مركز النور لأبحاث العيون	ندوة للجمعية العمومية لمركز النور
	رقم ( ٢ )			٢٠١٢/٤/١	قسم أمراض الباطنة	ندوة علمية لوحدية أمراض الدم الإكلينيكية
		الثمانية		٢٠١٢/٤/٢	النقابة العامة للصيادلة بأسبوط	لقاء عام للنقابة للصيادلة بأسبوط
	رقم ( ٢ )			٢٠١٢/٤/٤	وحدة مناظير المفاصل	الاجتماع الإكلينيكي لجمعية مناظير المفاصل
		الثمانية		٢٠١٢/٤/٨	مركز سينا	الندوة التعريفية في مجال النانو التكنولوجي
	رقم ( ١ )			٢٠١٢/٤/٢٢	كلية الآداب	ندوة عن الإعلام وقضايا التعليم الجامعي
	رقم ( ١ )			٢٠١٢/٤/٢٣	الجمعية النسائية	ندوة عن مبادرة تعليم البنات بين الواقع والمعلوم
	رقم ( ٣ )			٢٠١٢/٤/٢٩	وزارة الصحة والسكان	ندوة خاصة بالأمومة والطفولة
المؤتمرات الدولية				٢٠١٢/٤/٢٩	الإدارة العامة لرعاية الشباب	المؤتمر الختامي لنماذج المحاكاة
		الثمانية		٢٠١٢/٤/٣٠	كلية أصول الدين	ندوة عن الحياة بعد الجامعة
		الثمانية		٢٠١٢/٤/٣٠	مركز دراسات المستقبل	استضافة السيد / عمرو موسى
	رقم ( ١ )			٢٠١٢/٥/٤	شركة ايبكس للإدوية	ندوة علمية لأطباء النساء والتوليد
المؤتمرات الدولية				٢٠١٢/٥/٨	كلية الطب البيطري	الاحتفال الثاني للعلوم البيطرية

بيان بالمؤتمرات والندوات التي عقدت خلال العام الجامعي ٢٠١١/ ٢٠١٢

مكان الانعقاد				الكبرى	تاريخ الانعقاد	الجهة المنظمة	أسم المؤتمر أو الندوة
المؤتمرات الدولية / الملحق	المناقشات	الثمانية	قاعات الدور الأول العلوي				
المؤتمرات الدولية					٢٠١٢/٥/١٣	كلية الزراعة	المؤتمر العلمي السادس لشباب الباحثين
		الثمانية			٢٠١٢/٥/٢٠	شركة مصطفى غنام للاستيراد	ندوة علمية عن المنتجات البيطرية الخاصة بالدواجن
	رقم ( ٤ )				٢٠١٢/٥/٣١	شركة ICOM	انعقاد مؤتمر السكر
	رقم ( ٢ )				٢٠١٢/٥/٣١	شركة ليببتس ايجبت	ندوة علمية خاصة بشركة ليببتس ايجبت
	رقم ( ٢ )				٢٠١٢/٦/٥	مركز طبية لليزك	ندوة طبية تابعة لمركز طبية
				الكبرى	٢٠١٢/٦/١٣	العلاقات العامة	افتتاح مستشفى الراجحي للكبد
	رقم ( ١ )				٢٠١٢/٦/٢٧	شركة فايزر للأدوية	ندوة علمية بالتعاون مع قسم جراحة العظام

# الباب الخامس



الفصل الأول : إحصاءات مالية .

الفصل الثاني : إحصاءات العاملين .

الفصل الثالث : إحصاءات المستشفيات الجامعية .

# الفصل الأول

# إحصاءات

## بيان

بالمنصرف على أبواب الموازنة المختلفة على مستوى الأقسام بالجامعة

من ٢٠١١/٧/١ حتى ٢٠١٣/٦/٣٠

( القيمة بالألف جنية )

البيان	الباب الأول الأجور وتعويضات العاملين	الباب الثاني شراء السلع والخدمات	الباب الثالث الفوائد	الباب الرابع الدعم والمنح	الباب الخامس المصروفات الأخرى
قسم التعليم	٤٤٧٨٧٤	٩٧٨٢٨	٢١٨	٣٤٦٩	٣٨١٠
المستشفيات الجامعية	١١٧٨١٣	١١٥٢٩٧	-	٣٠	٨٠٠٣
مستشفى الأورام	١٧٠٦٠	١٧٨٠٦	-	٨	٢٠
مركز صحة المرأة	١١٧٦٣	٦٨٠٣	-	-	٢٩٩
مستشفى الأطفال	٢٠٢١٠	١٢٤٨٥	-	-	٢٥٥
جملة	٦١٤٧٢٠	٢٥٠٢١٩	٢١٨	٣٥٠٧	١٢٣٨٧

بيان

بالمنصرف من الإعتمادات المخصصة للمشروعات الاستثمارية المقرر تنفيذها

بجامعة أسيوط خلال العام المالي ٢٠١١/٢٠١٢

( القيمة بالآلاف جنيهه )

طبقا لنوع المشروع		طبقا للمكون النقدي			طبقا لنوع الأنفاق						المنصرف	الاعتماد	البيان
جديد	استكمال	تسهيلات	أجنبي	محلى	أبحاث	تشبيدات	آلات	تجهيزات	م . غ . س	م . س			
٩٥٠٠	٢٣٥٤١	-	-	٣٣٠٤١	١١٧٠,٥	٣٥٠٠	٥٠٠٠	٧٥٠٠	١٥٨٧٠,٥	-	٣٣٠٤١	١٣٥٠٠	التعليم
-	-	-	-	-	-	-	-	-	-	-	-	-	الإسكان
١١٧٠٠	٦٤٣٨	-	١٠٠٠	١٧١٣٨	-	-	٣٠٠	١٣٨	١٧٧٠٠	-	١٨١٣٨	٢٤٨٠٠	المستشفيات
-	-	-	-	-	-	-	-	-	-	-	-	-	البحوث العلمية
-	٨٥٠,٩	-	-	٨٥٠,٩	-	-	٥٠٠	٣٥٠,٩	-	-	٨٥٠,٩	٤٠٠٠	معهد الأورام
-	١٣٧٧	-	-	١٣٧٧	-	-	١٠٠٠	٣٧٧	-	-	١٣٧٧	٣٠٠٠	مستشفى الأطفال
-	٢٢٥٤	-	-	٢٢٥٤	-	-	٢٢٥٤	-	-	-	٢٢٥٤	١٣٣٨	صحة المرأة
٢١٢٠٠	٣٤٤٦٠,٩	-	١٠٠٠	٥٤٦٦٠,٩	١١٧٠,٥	٣٥٠٠	٩٠٥٤	٨٣٦٥,٩	٣٣٥٧٠,٥	-	٥٥٦٦٠,٩	٤٦٦٣٨	الإجمالي

## الفصل الثاني

# إحصاءات

بيان عددي بالعاملين من الكادر العام على مستوى الجامعة

موزعين حسب درجاتهم العلمية ومجموعاتهم النوعية

عن العام الجامعي ٢٠١٢/٢٠١١

الدرجة المالية		ممتازة		عالية		مدير عام		كبير مدير عام		الأولى		الثانية		الثالثة		الرابعة		الخامسة		السادسة		الإجمالي	
ن	ث	ن	ث	ن	ث	ن	ث	ن	ث	ن	ث	ن	ث	ن	ث	ن	ث	ن	ث	ن	ث	ن	ج
١	-	٣	-	-	-	١٠	٣٤	-	-	-	-	-	-	-	-	-	-	-	-	-	-	٣٨	٤٨
-	-	-	-	-	-	-	-	٢١٥	٢٧٧	٣٧٤	٣٠٦	٤٣٤	٥٨٥	١٢١٥	١٩٢١	-	-	-	-	-	-	٢٢٣٨	٥٣٢٧
-	-	-	-	-	-	-	-	١٢٦	٨١	٣٢٨	١٤٥	٦٩٣	٤٤٤	٦٢٧	٨٧٦	٢٤٨١	١٢٤٨	-	-	-	-	٤٢٥٥	٧٠٤٩
-	-	-	-	-	-	-	-	٧٢	١٦	٢٥١	٣٣٣	١٩٥	٣٥٧	١١٩	١٨٣	١٣٥٥	١٣٨٧	-	-	-	-	١٩٩٢	٤٤١٧
-	-	-	-	-	-	-	-	-	-	-	-	٨٦	١	٢٤٧	٢	١٣٦	٣	٦٥	-	-	-	٧٤٤	٧٥٠
-	-	-	-	-	-	-	-	-	-	-	-	-	-	١٣٥٠	١٠٦	٢٨٢	٣٦	٣٩٨	٥٧	١٢٧٦	٢٧٤	٣٣٠٦	٣٧٧٩
١	-	٣	-	-	-	١٠	٣٤	-	-	-	-	-	-	-	-	-	-	-	-	-	-	١٢٥٧٣	٢١٣٧٠

رسم بياني يوضح عدد العاملين علي مستوى الجامعة موزعين حسب التسكين الوظيفي والنوع عن العام الجامعي 2012/2011

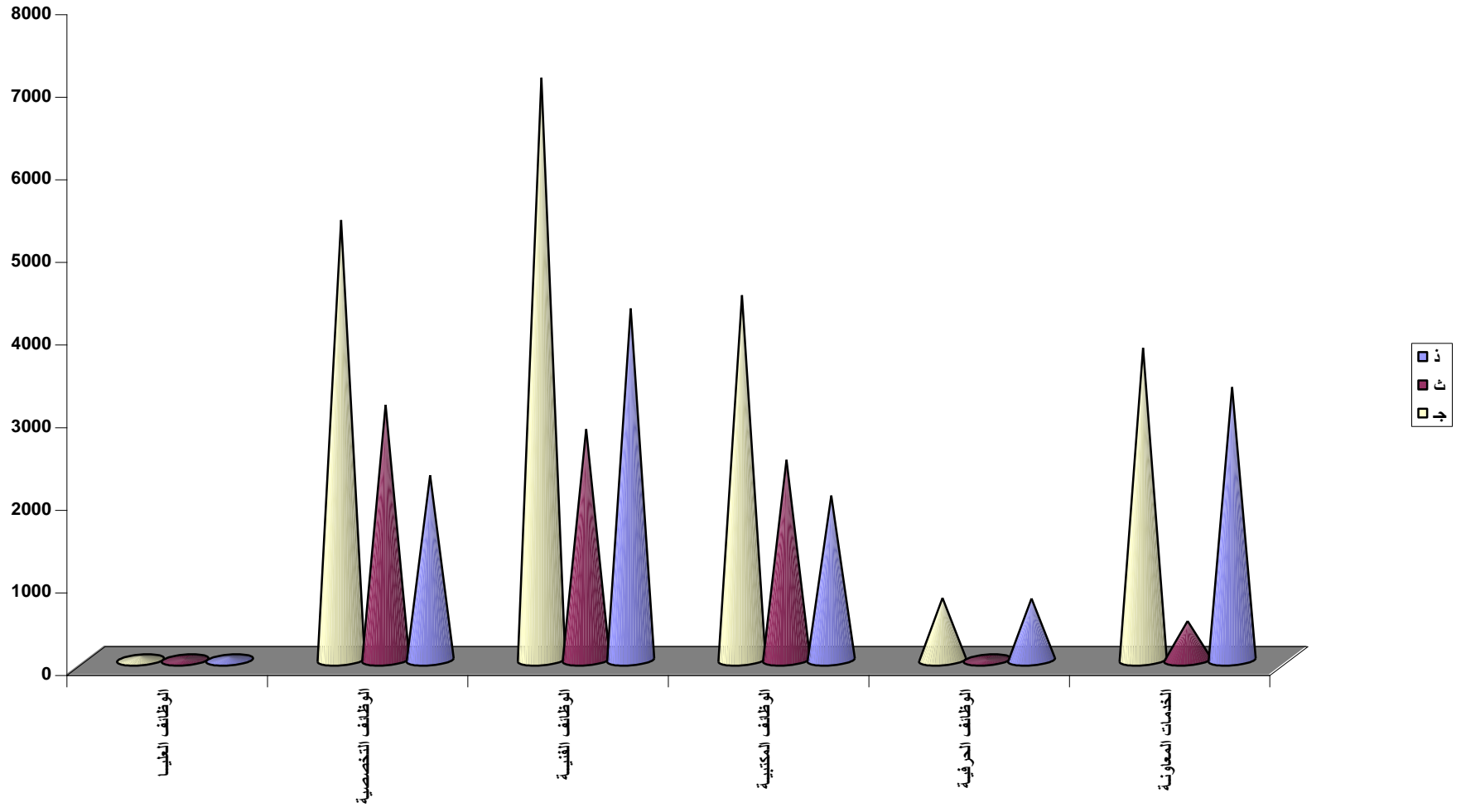

**بيان عددي بالعاملين من الكادر العام على مستوى قسم التعليم**

**موزعين حسب درجاتهم العلمية ومجموعاتهم النوعية**

**عن العام الجامعي ٢٠١١/٢٠١٢**

الإجمالي		السادسة		الخامسة		الرابعة		الثالثة		الثانية		الأولى		كبير مدير عام		مدير عام		عالية		ممتازة		الدرجة المالية	المجموعة النوعية
ج	ث	ذ	ث	ذ	ث	ذ	ث	ذ	ث	ذ	ث	ذ	ث	ذ	ث	ذ	ث	ذ	ث	ذ	ث		
٣٦	٦	٣٠	-	-	-	-	-	-	-	-	-	-	-	-	-	-	٦	٢٦	-	٣	-	١	الوظائف العليا
٤٠٧٤	٢٢٤٤	١٨٣٠	-	-	-	-	-	١٤٣٢	٩٧٩	٣٦٧	٣٥٣	٢٠٢	٣٠٦	٢٤٣	١٩٢	-	-	-	-	-	-	-	الوظائف التخصصية
٣٣٩٤	٧٧٩	٢٦١٥	-	-	-	-	٥٠٤	١٧٤١	١٠٠	٢٥١	٩٤	٣١٧	٥١	٢٣٠	٣٠	٧٦	-	-	-	-	-	-	الوظائف الفنية
٣١٩٦	١٨٣٧	١٣٥٩	-	-	-	-	٩٨٩	٨٣٠	١٣٨	٩٥	٢٧٣	١٦٦	٢٩١	٢٠٢	١٤٦	٦٦	-	-	-	-	-	-	الوظائف المكتبية
٥٨٢	١	٥٨١	-	-	-	٥٥	-	١١٤	١	١٦٢	-	١٧٠	-	٨٠	-	-	-	-	-	-	-	-	الوظائف الحرفية
٢٢٤٣	٣٢٢	١٩٢١	١٨٦	٦١٣	٤٣	٢٣٩	٢٠	٢٢٤	٧٣	٨٤٥	-	-	-	-	-	-	-	-	-	-	-	-	الخدمات المعاونة
١٣٥٢٥	٥١٨٩	٨٣٣٦	١٨٦	٦١٣	٤٣	٢٩٤	١٥١٣	٢٩٠٩	١٧٤٤	٢٣٣٢	٧٣٤	١٠٠٦	٥٤٤	٨١٨	٤١٩	٣٣٤	٦	٢٦	-	٣	-	١	الإجمالي

رسم بياني يوضح عدد العاملين على مستوى قسم التعليم موزعين حسب التسكين الوظيفي والنوع عن العام الجامعي 2012/2011

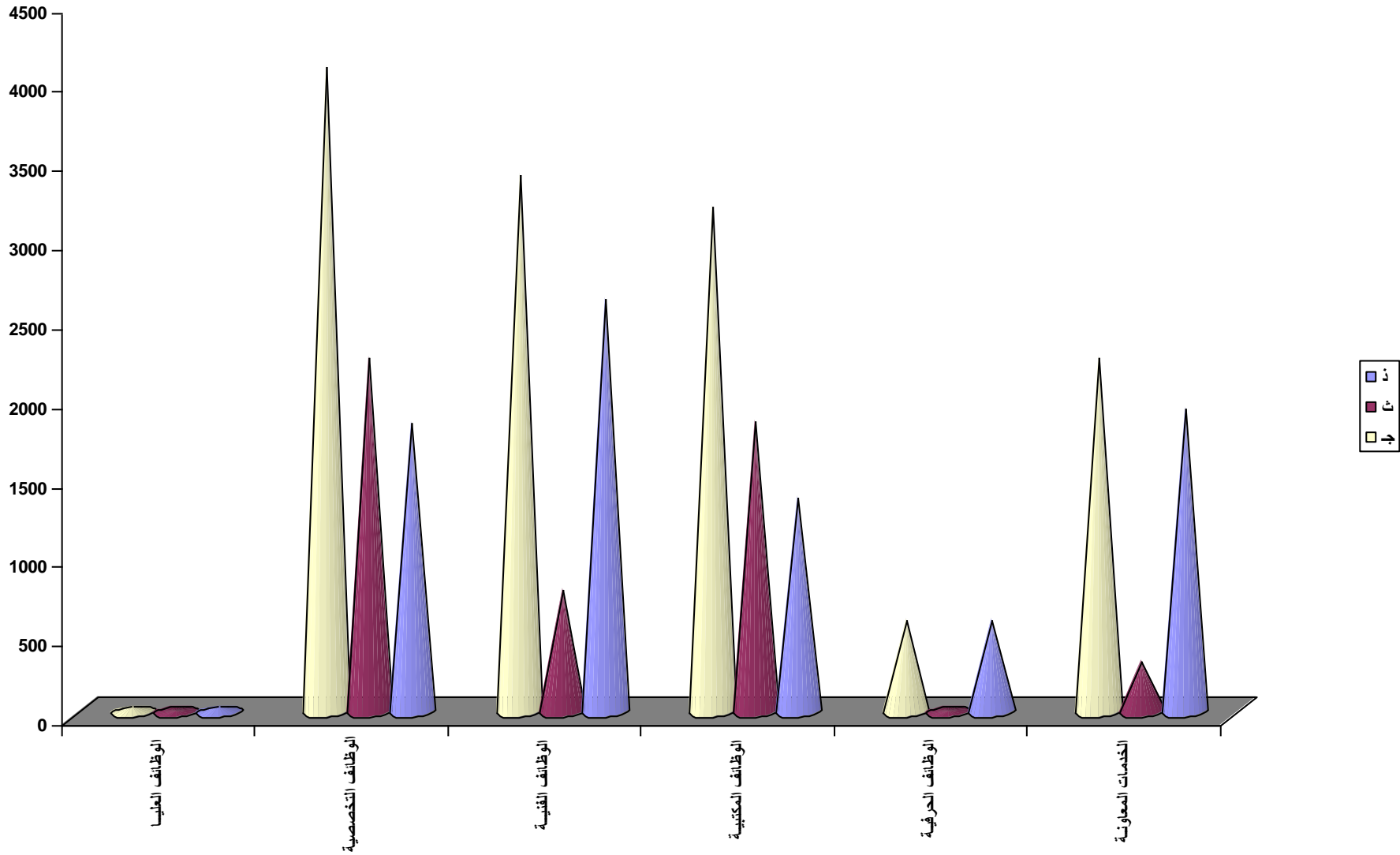

بيان عددي بالعاملين من الكادر العام على مستوى المستشفى الرئيسي  
موزعين حسب درجاتهم العلمية ومجموعاتهم النوعية  
عن العام الجامعي ٢٠١٢/٢٠١١

الإجمالي		السادسة		الخامسة		الرابعة		الثالثة		الثانية		الأولى		كبير مدير عام		مدير عام		عالية		ممتازة		الدرجة المالية المجموعة النوعية	
ج	ث	ذ	ث	ذ	ث	ذ	ث	ذ	ث	ذ	ث	ذ	ث	ذ	ث	ذ	ث	ذ	ث	ذ			
١٠	٢	٨	-	-	-	-	-	-	-	-	-	-	-	-	-	-	٢	٨	-	-	-	-	الوظائف العليا
٧٤٨	٤٩٧	٢٥١	-	-	-	-	-	٢٥٥	١٣٥	١٤٢	٥٠	٨١	٥١	١٩	١٥	-	-	-	-	-	-	-	الوظائف التخصصية
٢٧٧٦	١٥١٨	١٢٥٨	-	-	-	-	٥٨٧	٥٢٩	٥٥٤	٢٦٠	٢٥٧	٣٣٦	٧٨	٨٦	٤٢	٤٧	-	-	-	-	-	-	الوظائف الفنية
٧٦٢	٣٤٢	٤٢٠	-	-	-	-	٢٣١	٣٥٤	١٧	٩	٤٤	١٥	٣٥	٣٩	١٥	٣	-	-	-	-	-	-	الوظائف المكتبية
١٥٠	٥	١٤٥	-	-	-	٨	٣	١٤	١	٨٢	١	٣٥	-	٦	-	-	-	-	-	-	-	-	الوظائف الحرفية
١٢٢٥	١٠٤	١١٢١	٥٣	٥٣٤	١٠	١٢٥	١٠	٣٥	٣١	٤٢٧	-	-	-	-	-	-	-	-	-	-	-	-	الخدمات المعاونة
٥٦٧١	٢٤٦٨	٣٢٠٣	٥٣	٥٣٤	١٠	١٣٣	٨٣١	٩٣٢	٨٥٨	٩١٣	٤٤٤	٤٣٦	١٩٤	١٨٢	٧٦	٦٥	٢	٨	-	-	-	-	الإجمالي

رسم بياني يوضح عدد العاملين على مستوى المستشفى الرئيسي موزعين حسب التسكين الوظيفي والنوع عن العام الجامعي 2012/2011

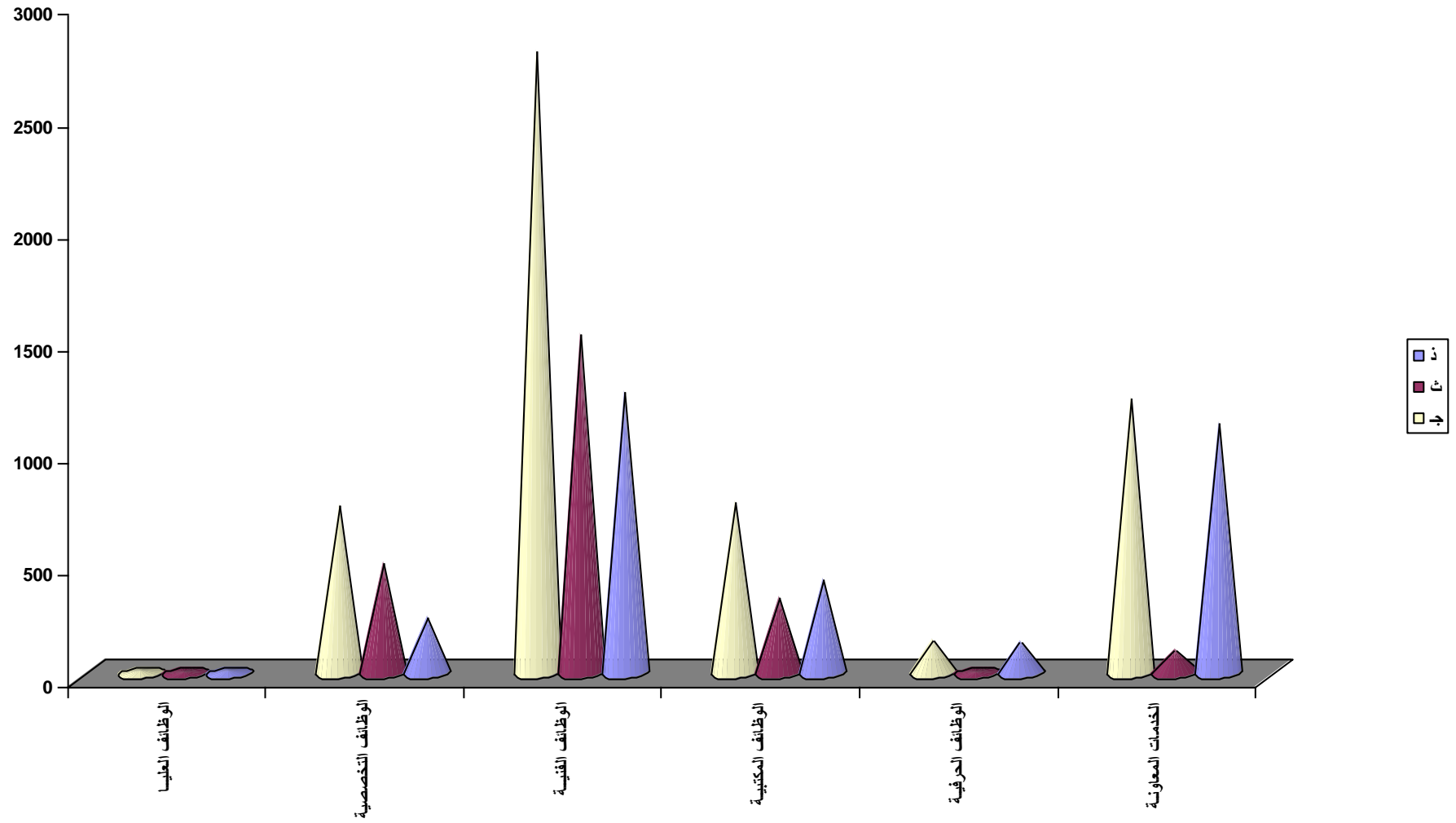

بيان عددي بالعاملين من الكادر العام على مستوى مركز صحة المرأة

موزعين حسب درجاتهم العلمية ومجموعاتهم النوعية

عن العام الجامعي ٢٠١١/٢٠١٢

الإجمالي		السادسة		الخامسة		الرابعة		الثالثة		الثانية		الأولى		كبير مدير عام		مدير عام		عالية		ممتازة		الدرجة المالية المجموعة النوعية
ج	ث	ذ	ث	ذ	ث	ذ	ث	ذ	ث	ذ	ث	ذ	ث	ذ	ث	ذ	ث	ذ	ث	ذ		
-	-	-	-	-	-	-	-	-	-	-	-	-	-	-	-	-	-	-	-	-	-	الوظائف العليا
١١٢	٧٨	٣٤	-	-	-	-	-	-	٥٧	٢٦	١١	-	٦	٥	٤	٣	-	-	-	-	-	الوظائف التخصصية
٣٢١	٢٣٧	٨٤	-	-	-	-	٦٧	٦٢	١٠١	١٧	٥٣	٢	١١	٣	٥	-	-	-	-	-	-	الوظائف الفنية
١٣٢	٥٨	٧٤	-	-	-	-	٤١	٦٦	-	٢	١٤	٣	٢	٣	١	-	-	-	-	-	-	الوظائف المكتبية
٢	-	٢	-	-	-	-	-	١	-	١	-	-	-	-	-	-	-	-	-	-	-	الوظائف الحرفية
٩٠	٢٢	٦٨	٢٠	٣٨	١	٧	١	١	-	٢٢	-	-	-	-	-	-	-	-	-	-	-	الخدمات المعاونة
٦٥٧	٣٩٥	٢٦٢	٢٠	٣٨	١	٧	١٠٩	١٣٠	١٥٨	٦٨	٧٨	٥	١٩	١١	١٠	٣	-	-	-	-	-	الإجمالي

رسم بياني يوضح عدد العاملين على مستوى مركز صحة المرأة موزعين حسب التسكين الوظيفي والنوع عن العام الجامعي 2012/2011

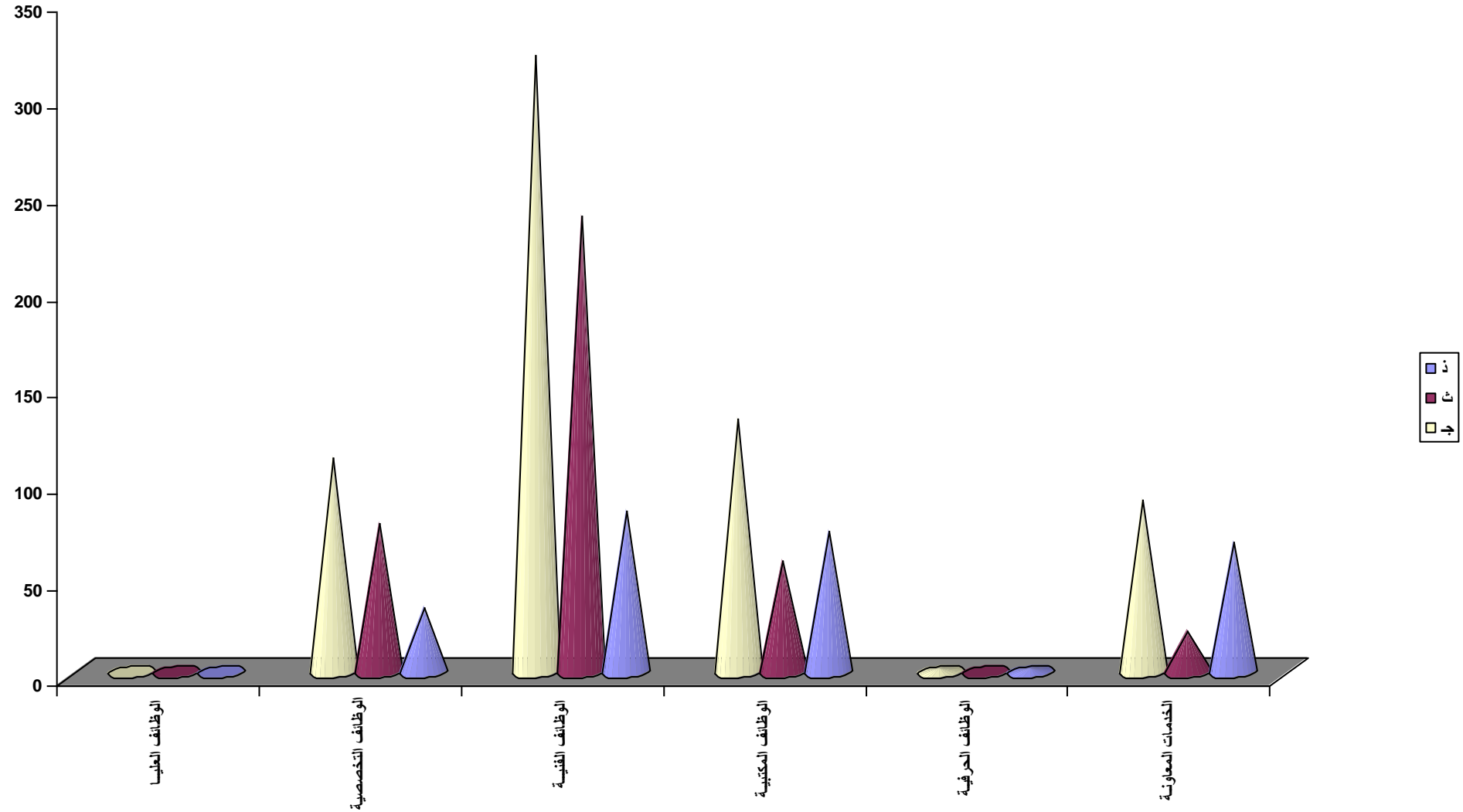



رسم بياني يوضح عدد العاملين على مستوى مستشفى صحة الطفل موزعين حسب التسكين الوظيفي والنوع عن العام الجامعي 2012/2011

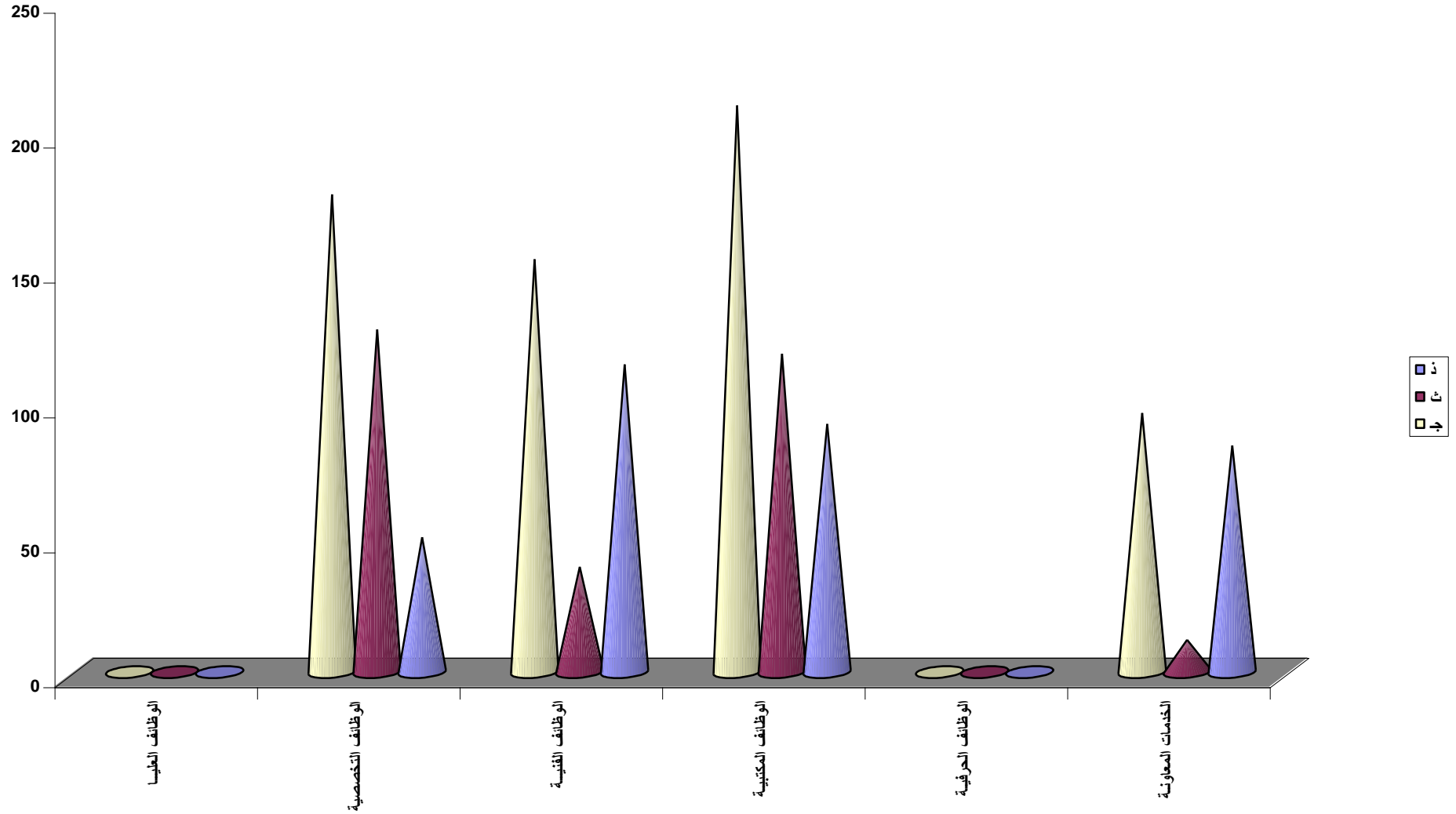

بيان عددي بالعاملين من الكادر العام على مستوى مستشفى الأورام

موزعين حسب درجاتهم العلمية ومجموعاتهم النوعية

عن العام الجامعي ٢٠١٢/٢٠١١

الإجمالي		السادسة		الخامسة		الرابعة		الثالثة		الثانية		الأولى		كبير مدير عام		مدير عام		عالية		ممتازة		الدرجة المالية المجموعة النوعية
ج	ث	ذ	ث	ذ	ث	ذ	ث	ذ	ث	ذ	ث	ذ	ث	ذ	ث	ذ	ث	ذ	ث	ذ		
٢	٢	-	-	-	-	-	-	-	-	-	-	-	-	-	-	-	٢	-	-	-	-	الوظائف العليا
٢١٦	١٤٣	٧٣	-	-	-	-	-	٨٧	٤٤	٤٤	٢١	٦	٤	٦	٤	-	-	-	-	-	-	الوظائف التخصصية
٤٠٥	٢٢١	١٨٤	-	-	-	-	٦٤	٦٨	١١٤	٧٥	٣٧	٣٢	٣	٦	٣	٣	-	-	-	-	-	الوظائف الفنية
١١٧	٧٠	٤٧	-	-	-	-	٤٣	٢٧	٧	٥	١٥	٦	٢	٦	٣	٣	-	-	-	-	-	الوظائف المكتبية
١٦	-	١٦	-	-	-	٢	-	٧	-	٢	-	٥	-	-	-	-	-	-	-	-	-	الوظائف الحرفية
١٢٥	١٣	١١٢	٩	٤١	١	١٠	٢	١٩	١	٤٢	-	-	-	-	-	-	-	-	-	-	-	الخدمات المعاونة
٨٨١	٤٤٩	٤٣٢	٩	٤١	١	١٢	١٠٩	١٢١	٢٠٩	١٦٨	٩٦	٦٤	١١	١٦	١٢	١٠	٢	-	-	-	-	الإجمالي

رسم بياني يوضح عدد العاملين على مستوى مستشفى الأورام موزعين حسب التسكين الوظيفي والنوع عن العام الجامعي 2012/2011

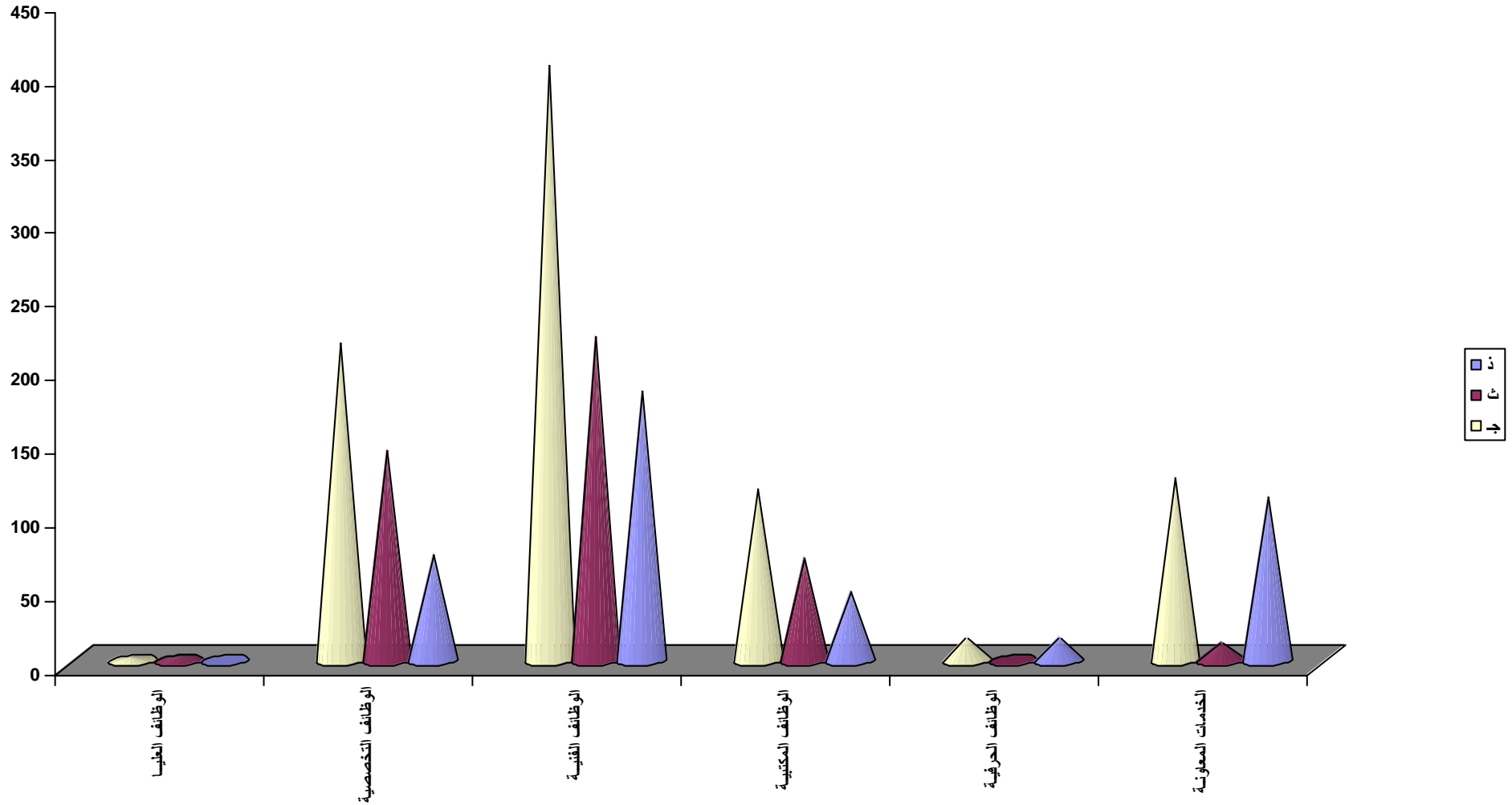

## الفصل الثالث

إحصاءات المستشفى  
الجامعي.

إحصاءات مستشفى صحة  
المرأة.

إحصاءات مستشفى

## كشف بأسماء السادة أعضاء مجلس إدارة المستشفيات الجامعية بأسبوط

م	الاسم	الوظيفة
١	أ.د/ احمد محمد احمد مخلوف	عميد كلية الطب ورئيس مجلس إدارة المستشفيات الجامعية
٢	أ.د/ ايناس عبد المجيد محمد سيد	وكيل كلية الطب لشئون خدمه المجتمع وتنمية البيئة
٣	أ.د / عبد المنعم اسماعيل الخطيب	وكيل كلية الطب لشئون التعليم والطلاب
٤	أ.د/ صفوت عبد الرازي محمد	وكيل كلية الطب لشئون الدراسات العليا والبحوث
٥	أ.د/ أسامة أحمد فاروق	مدير عام المستشفى الجامعي الرئيسي
٦	أ.د/ عبد اللطيف محمد عبد المعز	مدير عام مستشفى الأطفال الجامعي
٧	أ.د/ حسن صلاح كامل عبد الناصر	مدير عام مستشفى صحة المرأة الجامعي
٨	أ.د/ محمد عبد المنعم بكر	الأستاذ المتفرغ بقسم التخدير والعناية المركزة
٩	أ.د/ محمد عصام الدين عثمان	رئيس مجلس قسم جراحه المسالك البولية والتناسلية
١٠	أ.د/ نيفين عبد المنعم حسن كامل	رئيس مجلس قسم الباثولوجيا الإكلينيكية
١١	أ.د / احلام محمد احمد فرغلى	رئيس مجلس قسم طب المناطق الحارة والجهاز الهضمي
١٢	أ.د/ محمد طارق عبد المنعم	رئيس مجلس قسم طب وجراحة العيون
١٣	أ.د / كمال احمد محمد الجعفري	رئيس مجلس قسم جراحة العظام
١٤	أ.د/ نور الدين عبد العظيم محمد حنفى	رئيس مجلس قسم الأمراض الباطنه
١٥	أ.د/ صلاح إبراهيم محمد إبراهيم	رئيس مجلس قسم الجراحة
١٦	أ.د/ نجوى عيسى عبد العظيم سالم	رئيس مجلس قسم الأمراض الجلدية والتناسلية (أمراض الذكورة)
١٧	أ.د/ محمد محمد محمد كمال الدين	رئيس مجلس قسم جراحة الأذن والاذن والحنجرة (أمراض التخاطب السمعية)
١٨	أ.د/ حسن محمد فرويز	رئيس مجلس قسم الأمراض العصبية والنفسية
١٩	أ.د/ اعتماد حلمى يس	رئيس مجلس قسم الباثولوجي (علم الأمراض)
٢٠	أ.د/ رضوان نوبي محمود أحمد	رئيس مجلس قسم جراحة المخ والأعصاب
٢١	أ.د/ محمد محمد عبد اللطيف جاد المولى	رئيس مجلس قسم التخدير والعناية المركزة
٢٢	أ.د/ أشرف زين العابدين محمد عطية	رئيس مجلس قسم الأمراض الصدرية والتدرن
٢٣	أ.د/ عاصم حسين كامل عبد الحافظ	رئيس مجلس قسم جراحة التجميل
٢٤	أ.د/ محمد سعد محمد خليفة	عميد كلية الحقوق جامعة أسبوط
٢٥	أ.د/ عبد الكريم حسن عبد الله	رئيس مجلس قسم الأشعة التشخيصية
٢٦	أ.د/ سمير شحاتة محمد	رئيس مجلس قسم علاج الاورام والطب النووي
٢٧	أ.د/ سونيا محمد رشاد عبد الله	رئيس مجلس قسم الطب الطبيعي والروماتيزم والتأهيل
٢٨	أ.د/ محمد علاء الدين مبارك	رئيس مجلس قسم جراحة الأوعية الدموية
٢٩	أ.د/ احمد محمد كمال محمود المنشاوي	رئيس مجلس قسم جراحة القلب والصدر

تابع - كشف بأسماء السادة أعضاء مجلس إدارة المستشفيات الجامعية بأسسيوط

الاسم	الوظيفة	م
أ.د/ محمود علي محمود عشري	الأستاذ بقسم الأمراض الباطنة	٣٠
أ.د/ مصطفى احمد مصطفى حمد	مدير مستشفى الراجحي الجامعي للكبد	٣١
د / عمرو أحمد علي يوسف	القائم بأعمال رئيس مجلس قسم طب القلب والأوعية الدموية	٣٢
الطبيب/ علي محمد علي عبد العليم	القائم بأعمال رئيس الإدارة المركزية لشئون الأمانة العامة بالمستشفيات الجامعية ورئيس الإدارة المركزية للشئون الطبية والعلاجية بالمستشفيات الجامعية	٣٣
د/ ممدوح عبد الموجود حسن وشاحي	وكيل وزارة الصحة بأسسيوط	٣٤

بيان عن مستشفيات جامعة أسبوط (المستشفى الجامعي الرئيسي)

في الفترة من ٢٠١١/٧/١ حتى ٢٠١٢/٦/٣٠

البيان المستشفى	عدد الأسرة	عدد الأطباء		العيادة	أطباء الأسنان	أطباء العلاج الطبيعي	هيئة التريض	الفنيين
		المقيمين	غير المقيمين					
الرئيسي	١٤٧٩	٤+٨	١٥٠	+١٠٠ ١٩ بعقد	18	٢	١٨٨٨	٨٦٠

بيان بأعداد المترددين بالعيادات الخارجية والداخلية

في الفترة من ٢٠١١/٧/١ حتى ٢٠١٢/٦/٣٠

البيان المستشفى	مترددين عيادة خارجية			حالات الاستقبال			مترددين عيادة داخلية			الإجمالي
	ذكور	إناث	جملة	ذكور	إناث	جملة	ذكور	إناث	جملة	
الرئيسي	١٠٤٢٥٢	٩٧٢٧١	٢٠١٥٢٣	٨٣٣٦٥	٣٧٤٨٠	١٢٠٨٤٥	٣٢٦٤٩	٢٣١٩٣	٥٥٨٤٢ ١٢٠٠٠ اقتصادي	٣٧٨٢١٠

بيان عدد العمليات التي تمت بالمستشفى الرئيسي

في الفترة من ٢٠١١/٧/١ حتى ٢٠١٢/٦/٣٠

البيان المستشفى	عدد غرف العمليات	عمليات ذات مهارة	عمليات كبرى	عمليات متوسطة	عمليات صغرى	إجمالي عدد العمليات
الرئيسي	٥٥	٩١٦٣	٨٤٠٧	٧٧٥٤	٤٠٣٩	٢٩٣٦٣

## كشف بأسماء السادة أعضاء مجلس إدارة مستشفى صحة المرأة

م	الاسم	الوظيفة
١	أ.د. / أحمد محمد أحمد مخلوف	عميد كلية الطب ورئيس مجلس إدارة المستشفيات الجامعية (رئيساً لمجلس إدارة مستشفى صحة المرأة الجامعي)
٢	أ.د. / حسن صلاح كامل	مدير عام مستشفى صحة المرأة
٣	أ.د. / علي محمود محمد السمان	نائب مدير عام مستشفى صحة المرأة للشئون الطبية والعلاجية (عضواً)
٤	أ.د. / عاطف محمد مصطفى درويش	أستاذ بقسم أمراض النساء والتوليد (عضواً)
٥	أ.د. / صفوت عبد الراضي محمد	أستاذ بقسم أمراض النساء والتوليد (عضواً)
٦	أ.د. / علواني الدريمي السنوسي	أستاذ بقسم أمراض النساء والتوليد (عضواً)
٧	أ.د. / أحمد محمد علي نصر	أستاذ بقسم أمراض النساء والتوليد (عضواً)
٨	أ.د. / أحمد عبد الحافظ محفوظ	مدير عام الشؤون المالية والإدارية (أميناً للمجلس)
٩	أ.د. / كمال محمد زهران	نائب مدير عام مستشفى صحة المرأة لشئون العيادات الخارجية (عضواً)

## بيان عن مستشفى صحة المرأة

في الفترة من ٢٠١١/٧/١ حتى ٢٠١٢/٦/٣٠

البيان المستشفى	عدد الأسرة	عدد الأطباء		الصيدلة	أطباء الأسنان	أطباء العلاج الطبيعي	هيئة التدريب	الفنيين
		المقيمين	غير المقيمين					
صحة المرأة	٣٠٠	٤٦+	٤ معينين	٢٠	-	-	٢١ مشرفات- ١٩٥ ممرضات- ١٦٤ مساعدات	١٠٣

## بيان بأعداد المترددين بالعيادات الخارجية والداخلية

في الفترة من ٢٠١١/٧/١ حتى ٢٠١٢/٦/٣٠

البيان المستشفى	مترددين عيادة خارجية			حالات الاستقبال			مترددين عيادة داخلية			الإجمالي
	ذكور	إناث	جملة	ذكور	إناث	جملة	ذكور	إناث	جملة	
صحة المرأة	-	٢٨٠٥٤	٢٨٠٥٤	-	٥٤٥٩	٥٤٥٩	-	٢٢٣٩٤	٣٨٦٧	٥٥٩٠٧
								٢٢٣٩٤ مجانى	٣٨٦٧ خاص	

## بيان عدد العمليات التي تمت بمستشفى صحة المرأة

في الفترة من ٢٠١١/٧/١ حتى ٢٠١٢/٦/٣٠

البيان المستشفى	عدد غرف العمليات	عمليات ذات مهارة	عمليات كبرى	عمليات متوسطة	عمليات صغرى	إجمالي عدد العمليات
صحة المرأة	١٠	١٠٨٨	١٢٠٢٨	١٠٦٣٣	٢٦٨٢	٢٦٤٣١

## كشف بأسماء أعضاء مجلس إدارة مستشفى الأطفال بالجامعة

م	الاسم	الوظيفة
١	السيد أ.د. / أحمد محمد مخلوف	عميد كلية الطب ورئيس مجلس إدارة المستشفيات الجامعية
٢	السيد أ.د. / عبد اللطيف محمد عبد المعز	رئيس القسم ومدير مستشفى الأطفال نائب للرئيس
٣	السيدة أ.د. / فردوس هاشم عبد العال	أستاذ طب الأطفال عضواً
٤	السيدة أ.د. / فريدة محمد مصطفى	أستاذ طب الأطفال عضواً
٥	السيدة أ.د. / إكرام علي هاشم	أستاذ طب الأطفال عضواً
٦	السيدة أ.د. / زينب محمد محي الدين	أستاذ طب الأطفال عضواً
٧	السيد الأستاذ /حسني عبد المالك عبد الحافظ	مدير عام الشؤون المالية والإدارية عضواً
٨	السيدة الدكتورة / منال طه حازم	مدير عام الشؤون الطبية والعلاجية عضواً

## بيان عن مستشفى صحة الطفل

في الفترة من ٢٠١١/٧/١ حتى ٢٠١٢/٦/٣٠

البيان المستشفى	عدد الأسرة	عدد الأطباء		الصيدالة	أطباء الأسنان	أطباء العلاج الطبيعي	هيئة التدريب	الفنيين
		المقيمين	غير المقيمين					
صحة الطفل	٥٣٠	٣٩	٧٠	٢٢	-	-	٣٣٨	٥٦ الهندسة المساعدة - ١٢ فني تسجيل طبي وإحصاء - ٣ فني تحاليل طبية - ٨ فني معمل - ١١ فني أشعة - ٥ فني زراعي وتغذية

## بيان بأعداد المترددين بالعيادات الخارجية والداخلية

في الفترة من ٢٠١١/٧/١ حتى ٢٠١٢/٦/٣٠

البيان المستشفى	مترددين عيادة خارجية			حالات الاستقبال			مترددين عيادة داخلية			الإجمالي
	ذكور	إناث	جملة	ذكور	إناث	جملة	ذكور	إناث	جملة	
صحة الطفل	٣٩٥٦٨	٢٦٦٣٧	٦٦٢٠٥	١٢٧٣٣	٧٤٥٤	٢٠١٨٧	٥٩٣٣	٤٠٠٩	٩٩٤٢	٩٦٣٣٤

## بيان عدد العمليات التي تمت بمستشفى صحة الطفل

في الفترة من ٢٠١١/٧/١ حتى ٢٠١٢/٦/٣٠

البيان المستشفى	عدد غرف العمليات	عمليات ذات مهارة	عمليات كبرى	عمليات متوسطة	عمليات صغرى	إجمالي عدد العمليات
صحة الطفل	٦	١١٠	٣٣١	٢٥٨	١٩٥	٨٩٤

## كشف بأسماء أعضاء مجلس إدارة مستشفى الطلبة بالجامعة

م	الاسم	الوظيفة
١	السيد أ. د / عادل الريان محمد ريان	نائب رئيس الجامعة لشئون التعليم والطلاب
٢	السيد أ. د / أحمد مخلوف	عميد كلية الطب
٣	السيد / محمود شاكر عبد العال	أمين عام جامعة أسسوط
٤	السيد . د / عادل عبد العزيز موسى	مدير عام الإدارة الطبية
٥	السيد . د / صلاح الدين توفيق حمدان	مدير عام مستشفى الطلاب

## بيان عن مستشفى الطلاب

في الفترة من ٢٠١١/٧/١ حتى ٢٠١٢/٦/٣٠

البيان المستشفى	عدد الأسرة	عدد الأطباء		الصيدالة	أطباء الأسنان	أطباء العلاج الطبيعي	هيئة التمريض	الفنيين
		المقيمين	غير المقيمين					
مستشفى الطلاب	+٦٦ ٢ عناية	٣١	٢٩	٣	٣ بدون مرتب	١	٨ اخصائيات تمريض ٤٦ تمريض	٥

## بيان بأعداد المترددين بالعيادات الخارجية والداخلية

في الفترة من ٢٠١١/٧/١ حتى ٢٠١٢/٦/٣٠

البيان المستشفى	مترددين عيادة خارجية			حالات الاستقبال			مترددين عيادة داخلية			الإجمالي
	ذكور	إناث	جملة	ذكور	إناث	جملة	ذكور	إناث	جملة	
مستشفى الطلاب	٣٤٣٢	٢٧٨٤	٦٢١٦	٢٥٧	١٧٢	٤٢٩	٣٧٨٦	٣٠٧٩	٦٨٦٥	١٣٥١٠

## بيان عدد العمليات التي تمت بمستشفى الطلاب

في الفترة من ٢٠١١/٧/١ حتى ٢٠١٢/٦/٣٠

البيان المستشفى	عدد غرف العمليات	عمليات ذات مهارة	عمليات كبرى	عمليات متوسطة	عمليات صغرى	إجمالي عدد العمليات
مستشفى الطلاب	٢	٨	١٣	٤٣	٣٣	٩٩

**كشف بأسماء السادة أعضاء مجلس إدارة معهد جنوب مصر للأورام  
ومستشفى الأورام بجامعة أسيوط عن العام الجامعي ٢٠١١/٢٠١٢**

م	الاسم	الوظيفة
١	أ.د / اشرف زيدان عبد الله	عميد معهد جنوب مصر للأورام
٢	أ.م.د / دعاء محمد سيد	وكيل المعهد لشئون الدراسات العليا والبحوث
٣	أ.م.د / رانية محمد محمد بكري	وكيل المعهد لشئون خدمه المجتمع وتنميه البيئة
٤	أ.م.د / اشرف زيدان عبد الله	المشرف على قسم طب الأورام
٥	أ.م.د / محمد إبراهيم محمد السيد	قائم بعمل رئيس مجلس قسم الاشعه العلاجية والطب النووي
٦	أ.م.د / دعاء وديع مكسيموس	قائم بعمل رئيس مجلس قسم جراحه الأورام
٧	أ.م.د / رانية محمد محمد بكري	قائم بعمل رئيس مجلس قسم الباثولوجيا الاكلينيكيه
٨	أ.د / اعتماد حلمي يس	رئيس مجلس قسم الباثولوجيا الاكلينيكيه
٩	أ.م.د / سامي عبد الرحمن عمرو	قائم بعمل رئيس مجلس قسم التخدير والإنعاش وعلاج الألم
١٠	أ.م.د / امانى محمد على	قائم بعمل رئيس مجلس قسم أورام الأطفال
١١	أ.د / اشرف زيدان عبد الله	المشرف على قسم طب أشعه الأورام التشخيصية
١٢	أ.م.د / خالد محمد فارس	أستاذ مساعد بقسم التخدير وعلاج الألم وأقدم أستاذ مساعد على رأس العمل
١٣	د / محمد احمد محمد مصطفى	مدرس بقسم التخدير والإنعاش وعلاج الألم وأقدم مدرس على رأس العمل

## بيان عن مستشفى الأورام

في الفترة من ٢٠١١/٧/١ حتى ٢٠١٢/٦/٣٠

البيان المستشفى	عدد الأسرة	عدد الأطباء		الصيدلة	أطباء الأسنان	أطباء العلاج الطبيعي	هيئة التدريب	الفنيين
		المقيمين	غير المقيمين					
مستشفى الأورام	١٨٦ عدد أسرة الأقسام المجانية ١٢ عدد أسرة العناية المركزة							
		٢٧	٤	٥٠	-	٢٢٦	٢٣٦	

## بيان بأعداد المترددين بالعيادات الخارجية والداخلية

في الفترة من ٢٠١١/٧/١ حتى ٢٠١٢/٦/٣٠

البيان المستشفى	مترددين عيادة خارجية			حالات الاستقبال			مترددين عيادة داخلية			الإجمالي
	ذكور	إناث	جملة	ذكور	إناث	جملة	ذكور	إناث	جملة	
مستشفى الأورام	١٣٦٨٣	٢١٠٧٩	٣٤٧٦٢	-	-	-	٧١٤٧	٩٣٦١	١٦٥٠٨	٥١٢٧٠

## بيان عدد العمليات التي تمت بمستشفى الأورام

في الفترة من ٢٠١١/٧/١ حتى ٢٠١٢/٦/٣٠

البيان المستشفى	عدد غرف العمليات	عمليات ذات مهارة	عمليات كبرى	عمليات متوسطة	عمليات صغرى	إجمالي عدد العمليات
مستشفى الأورام	٦	-	-	-	-	٤٨٤ مجاني ٣٣٧ خاص

## تحت رعاية

رئيس الجامعة  
أ.و. مصطفى  
محمد كمال

## العاملين بالإدارة

السيد/ ناجي عباس مصطفى  
السيدة/ ليلى محمد ضاحي  
السيدة/ سامية حسين أحمد  
السيدة/ ليلى عبد الحميد  
السيد/ عطية احمد عبد الرسول  
السيد/ منصور عبد العال أحمد  
السيدة/ عزيزة إبراهيم عبد الشهيد  
السيدة/ سالمة محمد يوسف  
الآنسة/ آيات حسين متولي  
السيد/ مصطفى حسن علي  
السيد/ أحمد حسن إبراهيم  
الآنسة/ كرستين صفوت سعد  
السيدة/ نهلة بخيت عبد اللطيف  
السيدة/ مرفت نادي جيد  
الآنسة/ انتصار عبد العزيز فرغلي  
السيدة/ سميرة سلامة عبد القادر  
السيدة/ غادة محمد عصام الدين  
السيدة/ سهام عبد المقصود حسن  
السيد/ مصطفى رفعت عبد الحليم  
السيدة/ أسماء محمد قباري

## أمين عام الجامعة

وكيل أول وزارة

السيد الأستاذ / محمود شاكر عمار

## أمين الجامعة المساعد

وكيل وزارة

السيد الأستاذ / نادي حسين حمدان

تمت  
إشراف

مديرة الإدارة

آمال محمود محمود